

INSTRUMENTO PARTICULAR DE CESSÃO DE CRÉDITOS IMOBILIÁRIOS, DE CESSÃO FIDUCIÁRIA DE CRÉDITOS EM GARANTIA SOB CONDIÇÃO SUSPENSIVA E OUTRAS AVENÇAS

Pelo presente instrumento particular, na melhor forma de direito as partes:

- na qualidade de cedente e devedora da CCB (conforme abaixo definida):

GTR HOTÉIS E RESORT LTDA., pessoa jurídica de direito privado, com sede em Gramado, Estado do Rio Grande do Sul, na Avenida das Hortênsias, nº 4665 B, sala 01, Bairro Centro, CEP 95.670-000, inscrita no CNPJ/ME sob nº 16.966.397/0001-00, neste ato representada na forma de seu Contrato Social ("GTR"); e

- na qualidade de cedente:

COMPANHIA HIPOTECÁRIA PIRATINI – CHP, companhia hipotecária, inscrita no CNPJ/ME sob nº 18.282.093/0001-50, com sede na Avenida Cristovão Colombo, nº 2955 – Cj. 501, Floresta, na Cidade de Porto Alegre, Estado do Rio Grande do Sul, CEP 90560-002, neste ato representada na forma de seu Estatuto Social ("CHP" – em conjunto com a GTR, as "Cedentes");

- na qualidade de securitizadora:

FORTE SECURITIZADORA S.A., companhia securitizadora, inscrita no CNPJ/ME sob o nº 12.979.898/0001-70, com sede na Rua Fidêncio Ramos, nº 213, conj. 41, Vila Olímpia, na Cidade de São Paulo, Estado de São Paulo, CEP 04551-010, neste ato representada na forma de seu Estatuto Social ("Securitizadora" ou "Cessionária");

- na qualidade de garantidores:

ANDERSON RAFAEL CALIARI, pessoa física, brasileiro, empresário, casado pelo regime de separação total de bens, portador da cédula de identidade RG nº 5073326356 SJS/RS, inscrito no CPF/ME sob nº 980.416.300-49, residente e domiciliado na Travessa dos Escoceses, nº 255, Bairro Avenida Central, CEP 95670-000, na Cidade de Gramado, Estado do Rio Grande do Sul ("Sr. Anderson");

MAURO ALEXANDRE SILVA DA SILVA, pessoa física, brasileiro, empresário, divorciado, portador da cédula de identidade RG nº 3053716415 SSP/RS, inscrito no CPF/ME sob nº 623.958.740-00, residente e domiciliado na Rua Teobaldo Fleck, nº 220, apto 208/A, CEP 95670-000, na Cidade de Gramado, Estado do Rio Grande do Sul ("Sr. Mauro");

WINSTON COSTA REZENDE, pessoa física, brasileiro, engenheiro civil, casado pelo regime de comunhão parcial de bens com **LUZIA ROZANA GORNERO REZENDE**, portador da Carteira Nacional de Habilitação nº 00664885873, expedida pelo DETRAN/GO, inscrito no CPF/ME sob nº 124.646.191-91, residente e domiciliado na Rua DP-03, Ch. 02 e 03, Vila Divino Pai Eterno, CEP 74835-658, na Cidade de Goiânia, Estado de Goiás ("Sr. Winston"); e

GUSTAVO GORNERO REZENDE, pessoa física, brasileiro, empresário, casado pelo regime de comunhão parcial de bens com **NATASHA MALASPINA REZENDE**, portador da Carteira Nacional de Habilitação nº 01070619730, expedida pelo DETRAN/GO, inscrito no CPF/ME sob nº 711.102.591-15, residente e domiciliado na Rua C-178, nº 526, Qd. 616, Lt. 8, Setor Nova Suíça, CEP 74280-070, na Cidade de Goiânia, Estado de Goiás ("Sr. Gustavo" – em conjunto com os Srs. Anderson, Mauro e Winston, os "Fiadores");

(As Cedentes, a Securitizadora e os Fiadores, adiante denominados em conjunto como "Partes" ou, individual e indistintamente, "Parte").

II – CONSIDERAÇÕES PRELIMINARES:

a) a GTR é desenvolvedora de um empreendimento imobiliário denominado "Gramado Termas Resort Spa", na modalidade de incorporação imobiliária, nos moldes da Lei nº 4.591, de 16 de dezembro de 1964, sob o regime de afetação, conforme alterada ("Lei 4.591"), no imóvel objeto da matrícula nº 33.216 do Cartório de Registro de Imóveis de Gramado, Estado de Rio Grande do Sul ("Imóvel"), composto por apartamentos ("Unidades") dispostos no regime de cotas imobiliárias ("Frações Imobiliárias"), de modo que cada fração dá direito à utilização da respectiva Unidade, regulamentados em sistema de multipropriedade, conforme registro nº 03 realizado na matrícula nº 30.237 do Cartório de Registro de Imóveis de Gramado, Estado de Rio Grande do Sul, em 12 de novembro de 2014, retificado na averbação nº 05 realizada na matrícula nº 33.216 do Cartório de Registro de Imóveis de Gramado, Estado de Rio Grande do Sul ("Empreendimento Imobiliário"), destinados à venda para pessoas físicas e jurídicas ("Devedores") por meio de "Contratos Particulares de Promessa de Compra e Venda de Unidade Imobiliária no Regime de Multipropriedade (Frações)" ("Contratos Imobiliários"). A tais pessoas interessa adquirir as Frações Imobiliárias. O Empreendimento Imobiliário foi lançado e a venda das Frações Imobiliárias iniciada de modo que a Cedente já possui uma carteira de recebíveis de vendas feitas a prazo;

b) nos termos dos Contratos Imobiliários, os Devedores são e serão obrigados, relativamente às Frações Imobiliárias, (i) a realizar o pagamento do preço das Frações Imobiliárias adquiridas, mediante pagamentos sucessivos das prestações previstas, atualizados monetariamente pelos índices definidos nos respectivos instrumentos, bem como (ii) a arcar com todos os outros créditos devidos pelos Devedores em virtude dos respectivos Contratos Imobiliários, incluindo a totalidade dos acessórios, tais como encargos moratórios, multas, penalidades, indenizações, garantias e demais encargos contratuais e legais previstos nos Contratos Imobiliários (sendo os direitos creditórios de titularidade da GTR decorrentes das obrigações mencionadas em "i" e "ii" acima doravante denominados "Créditos Imobiliários Frações Imobiliárias");

c) a GTR emitiu, nesta data, em favor da CHP, com o aval dos Fiadores, a Cédula de Crédito Bancário nº 11501494-2 ("CCB"), por meio da qual a CHP, sujeito ao atendimento das condições precedentes para desembolso, concederá à GTR um financiamento imobiliário no valor de R\$15.000.000,00 (quinze milhões de reais) ("Financiamento Imobiliário"), destinado ao reembolso das despesas havidas com as obras de implantação do Empreendimento Imobiliário detalhadas no Anexo I da CCB;

d) em decorrência da concessão do Financiamento Imobiliário, a GTR se obrigou a pagar à CHP (i) os direitos creditórios oriundos dos Financiamentos Imobiliários, no valor, forma de pagamento e demais condições previstos na CCB, bem como (ii) todos e quaisquer outros direitos creditórios devidos pela GTR, ou titulados pela CHP, por força da CCB, incluindo a totalidade dos respectivos acessórios, tais como atualização monetária, juros remuneratórios, encargos moratórios, multas, penalidades, indenizações, seguros, despesas, custas, honorários, garantias e demais encargos contratuais e legais previstos na CCB (sendo os direitos creditórios mencionados em "i" e "ii" acima doravante denominados "Créditos Imobiliários CCB" – em conjunto com os Créditos Imobiliários Frações Imobiliárias, os "Créditos Imobiliários");

e) do outro lado, a Securitizadora é uma companhia securitizadora cuja principal atividade é adquirir recebíveis imobiliários para lastrear instrumentos financeiros denominados Certificados de Recebíveis Imobiliários ("CRI"), emitidos nos termos da Lei nº 9.514, de 20 de novembro de 2017 ("Lei 9.514"), e da Instrução nº 414, de 30 de dezembro de 2004, conforme alterada, da Comissão de Valores Mobiliários ("CVM"), e distribuí-los no mercado de capitais a investidores interessados em receber seus rendimentos por meio de oferta pública com esforços restritos de colocação, na forma da Instrução nº 476, de 16 de janeiro de 2009, conforme alterada, da CVM ("Oferta Restrita"), viabilizando, desta forma, a captação de recursos para destinar a projetos como os loteamentos;

f) a Securitizadora tem a intenção de adquirir os Créditos Imobiliários Frações Imobiliárias e os Créditos Imobiliários CCB para lastrear os CRI das 457ª, 458ª, 459ª, 460ª, 461ª e 462ª Séries da 1ª Emissão de CRI da Securitizadora ("Emissão");

g) a GTR tem a intenção de ceder, de forma onerosa, os Créditos Imobiliários Frações Imobiliárias à Securitizadora com a finalidade de captar os recursos necessários para desenvolver as obras restantes do Empreendimento Imobiliário;

h) a CHP tem a intenção de ceder, de forma onerosa, os Créditos Imobiliários CCB à Securitizadora com a finalidade de captar os recursos necessários para promover o desembolso dos Financiamentos Imobiliários à GTR, e a GTR destinará tais recursos para reembolso das despesas com as obras do Empreendimento Imobiliário;

i) para assegurar que os projetos rendam frutos econômicos e, conseqüentemente, viabilizem o pagamento dos investimentos feitos pelos investidores de CRI, a Securitizadora cria e mantém uma estrutura jurídica e operacional voltada à diligente administração dos projetos, de seus recebíveis, de suas obras e do crédito da GTR, além de agregar Garantias à estrutura financeira de captação, conforme definidas na Cláusula 5.2 deste instrumento;

j) nesse sentido, mediante a cessão dos Créditos Imobiliários para que estes sirvam de lastro aos CRI, serão agregadas à estrutura financeira de captação as seguintes Garantias, melhor detalhadas neste instrumento, com o objetivo de assegurar o adimplemento das Obrigações Garantidas (abaixo definidas): (i) a cessão fiduciária, pela GTR, de determinados Créditos Imobiliários Frações Imobiliárias atuais e futuros que foram e serão constituídos a partir da assinatura de Contratos Imobiliários, principalmente os decorrentes de comercializações de Frações Imobiliárias que estão atualmente disponíveis para comercialização e em estoque do

Empreendimento Imobiliário, ou que venham a integrar o estoque após distrato de Contratos Imobiliários vigentes ("Cessão Fiduciária" e "Créditos Cedidos Fiduciariamente" – em conjunto com os Créditos Imobiliários, os "Créditos Imobiliários Totais"); (ii) a alienação fiduciária das quotas representativas da totalidade do capital social da GTR ("Alienação Fiduciária de Quotas"); (iii) a Coobrigação da GTR pelas obrigações dos Devedores decorrentes dos Contratos Imobiliários, conforme definida na Cláusula 5.5 deste instrumento; (iv) a Fiança, nos termos da Cláusula 5.6 deste instrumento, e o Aval, nos termos da Cláusula 5.7 deste instrumento; e (v) o Fundo de Reserva e o Fundo de Obras, definidos e constituídos na forma das Cláusulas 5.8 e 5.9 deste instrumento.

k) sendo assim, o presente Contrato de Cessão tem por escopo regular a aquisição, pela Securitizadora, dos Créditos Imobiliários para lastrear uma emissão de CRI; e as relações entre (i) a GTR, como desenvolvedora do Empreendimento Imobiliário, originadora e administradora de seus recebíveis, e a Securitizadora, como captadora de recursos junto a investidores e administradora de seus investimentos; (ii) a CHP, como credora original da CCB e, por consequência, dos Créditos Imobiliários CCB, e a Securitizadora, como cessionária dos Créditos Imobiliários CCB; (iii) a GTR, como devedora da CCB e, por consequência, dos Créditos Imobiliários CCB, e a Securitizadora, como cessionária dos Créditos Imobiliários CCB; e (iv) as Garantias e a Securitizadora;

l) a estruturação da Emissão e a captação de recursos pressupõem, ainda, a contratação de prestadores de serviços e a celebração concomitante dos "Documentos da Operação", conforme definidos no "Termo de Securitização de Créditos Imobiliários das 457^a, 458^a, 459^a, 460^a, 461^a e 462^a Séries da 1^a Emissão da Forte Securitizadora S.A." ("Termo de Securitização"); e

m) exceto se de outra forma aqui definidos, os termos em maiúsculas aqui utilizados têm a mesma definição que lhes é dada no Termo de Securitização;

RESOLVEM as Partes celebram o presente Contrato de Cessão, que será regido pelas cláusulas e condições a seguir descritas.

III – CLÁUSULAS

CLÁUSULA PRIMEIRA – DO OBJETO DESTES CONTRATO DE CESSÃO

1.1. De modo a viabilizar a captação de recursos pretendida pelas Cedentes, as Partes aqui ajustam os termos e condições para: **(i)** a cessão definitiva e onerosa, a partir da presente data (inclusive), sem qualquer coobrigação da CHP, em caráter irrevogável e irretratável, dos Créditos Imobiliários ("Cessão de Créditos"); e **(ii)** a Cessão Fiduciária dos Créditos Cedidos Fiduciariamente.

1.1.1. Os Créditos Imobiliários Frações Imobiliárias e os Créditos Imobiliários CCB objeto da Cessão de Créditos estão indicados no Anexo I – A; os Créditos Cedidos Fiduciariamente objeto da Cessão Fiduciária e as Frações Imobiliárias atualmente em estoque estão indicados no Anexo I – B; e as Frações Imobiliárias que eventualmente já estejam quitadas ou não integrem a presente operação estão indicados no Anexo I – C.

1.1.2. O saldo devedor nominal (i) dos Créditos Imobiliários Frações Imobiliárias é de R\$ 101.741.281,58 (cento e um milhões, setecentos e quarenta e um mil duzentos e oitenta e um reais e cinquenta e oito centavos); (ii) dos Créditos Imobiliários CCB é de R\$15.000.000,00 (quinze milhões de reais); e (iii) dos Créditos Cedidos Fiduciariamente é de R\$ 98.845.265,75 (noventa e oito milhões, oitocentos e quarenta e cinco mil duzentos e sessenta e cinco reais e setenta e cinco centavos). O saldo dos Créditos Imobiliários Frações Imobiliárias e dos Créditos Cedidos Fiduciariamente está posicionado na data de 23 de junho de 2020, de acordo com o Relatório do Servicer.

1.1.3. As Cedentes cedem e transferem à Securitizadora, e a Securitizadora adquire, os Créditos Imobiliários representados pelas CCI, incluindo seu principal, juros, atualização monetária, garantias e demais acessórios, livres e desembaraçados de quaisquer ônus, gravames ou restrições de qualquer natureza.

1.1.4. Os Créditos Imobiliários estão representados por CCI emitidas pelas Cedentes nos termos da Escritura de Emissão de CCI, sendo que seus respectivos registros junto à **B3 S.A. – BRASIL, BOLSA, BALCÃO** – segmento CETIP ("B3 – Segmento CETIP UTVM") e transferências à Securitizadora serão operacionalizados na modalidade "sem financeiro".

1.2. As Partes concordam que este Contrato de Cessão trata meramente de uma operação financeira de captação de recursos viabilizada pela cessão dos Créditos Imobiliários para que estes deem lastro aos CRI a serem emitidos pela Securitizadora, e por sua força a Securitizadora assumirá apenas a posição de credora dos Créditos Imobiliários e de credora fiduciária dos Créditos Cedidos Fiduciariamente, o que abrange os direitos e ações relativos aos Créditos Imobiliários Totais, inclusive eventuais garantias.

1.2.1. Em decorrência do disposto na Cláusula 1.2 acima, em relação aos Créditos Imobiliários Frações Imobiliárias, a GTR permanecerá responsável por todas as obrigações assumidas perante os Devedores no âmbito dos Contratos Imobiliários e/ou terceiros em relação ao Empreendimento Imobiliário ou à comercialização das Frações Imobiliárias, não havendo qualquer transferência de posição contratual entre Cedente e Securitizadora.

1.3. Considerando que a presente Cessão de Créditos destina-se a viabilizar captação de recursos por meio dos CRI, os Créditos Imobiliários Totais permanecerão a eles vinculados até o integral cumprimento das obrigações decorrentes dos CRI, conforme refletidas nos Documentos da Operação, sendo essencial que os Créditos Imobiliários Totais mantenham as características, incluindo curso e conformação, necessárias para fazer frente a tais obrigações, e certo que eventual alteração dessas características interferirá no lastro dos CRI, e, portanto, somente poderá ser realizada mediante aprovação dos investidores em assembleia geral ("Assembleia dos Titulares dos CRI") convocada para esse fim.

1.4. As Cedentes, os Fiadores e a GTR obrigam-se a adotar todas as medidas necessárias para fazer a presente Cessão de Créditos, a Cessão Fiduciária e as disposições e garantias dos demais Documentos da Operação sempre bons, firmes e valiosos, reconhecendo que seus termos e

condições são essenciais para que a Securitizadora viabilize e mantenha a captação de recursos, e para que os investidores comprem os CRI da Emissão.

CLÁUSULA SEGUNDA – DAS CONDIÇÕES PRECEDENTES PARA A CAPTAÇÃO DE RECURSOS E DO PAGAMENTO DO PREÇO DA CESSÃO

2.1. Este Contrato de Cessão, os Documentos da Operação e a captação de recursos encontram-se sujeitos ao implemento de condições precedentes nos termos do artigo 125 do Código Civil, de modo a somente produzir efeitos quando da verificação cumulativa das seguintes condições, que deverão ser cumpridas pela GTR ("Condições Precedentes"):

- a) celebração de todos os Documentos da Operação;
- b) perfeita formalização do Contrato de Cessão e respectivo registro nos Cartórios de Títulos e Documentos da sede/domicílio das Partes signatárias, quais sejam, nas Comarcas de Gramado/RS, Porto Alegre/RS, São Paulo/SP e Goiânia/GO. A GTR deverá realizar referido protocolo de registro em até 5 (cinco) dias contados desta data, obrigando-se a encaminhar para a Securitizadora e o Agente Fiduciário via registrada em 30 (trinta) dias contados desta data, prorrogáveis por mais 15 (quinze) dias, em caso de exigências por parte do Cartório competente;
- c) apresentação de vias originais ou cópia autenticada dos atos societários da GTR e das sócias da GTR que aprovaram, conforme aplicável, a operação de captação de recursos, a assinatura dos Documentos da Operação, e a constituição de suas garantias;
- d) registro da Alienação Fiduciária de Quotas nos Cartórios de Registro de Títulos e Documentos da sede das Partes signatárias, nas Comarcas de Gramado/RS, Goiânia/GO e São Paulo/SP. O pedido de registro deverá ser feito pela GTR em até 5 (cinco) dias contados desta data e as vias registradas deverão ser apresentadas em 30 (trinta) dias a contar desta data, prorrogáveis por mais 15 (quinze) dias, em caso de exigências por parte do Cartório competente;
- e) conclusão satisfatória, ao exclusivo critério da Securitizadora e do Coordenador Líder, da auditoria jurídica da GTR, dos Fiadores, do Imóvel, dos antecessores do Imóvel e do Empreendimento Imobiliário, mediante entrega de relatório de auditoria jurídica pelos assessores legais contratados para a operação;
- f) apresentação da opinião legal da Oferta Restrita, realizada pelos assessores legais contratados, em condições satisfatórias à Securitizadora e ao Coordenador Líder;
- g) conclusão da parametrização da Conta Centralizadora para emissão dos boletos referentes aos Créditos Imobiliários Frações Imobiliárias e aos Créditos Cedidos Fiduciariamente;

- h) conclusão satisfatória, ao exclusivo critério da Securitizadora, da auditoria jurídica e financeira dos Contratos Imobiliários, mediante entrega de relatório de auditoria pelo Servicer contratado para a operação ("Relatório do Servicer");
- i) não verificação de nenhuma das Hipóteses de Recompra Compulsória, conforme abaixo definidas, salvo os fatos já existentes nesta data; e
- j) não verificação de nenhuma das hipóteses de vencimento antecipado da CCB.

2.1.1. Correrão por conta da GTR todas as despesas, taxas e/ou emolumentos devidos e necessários à formalização dos Documentos da Operação.

2.1.2. Na hipótese da não implementação das Condições Precedentes em até 60 (sessenta) dias contados da presente data, este instrumento poderá ser considerado resolvido de pleno direito pela Securitizadora, não produzindo quaisquer efeitos entre as Partes. Nesta hipótese, a GTR deverá reembolsar a Securitizadora e os prestadores de serviço da operação por todas as despesas eventualmente incorridas, desde que devidamente comprovadas, incluindo as Despesas Flat relacionadas no Anexo IV, conforme aplicáveis, cabendo à Securitizadora devolver às Cedentes os Créditos Imobiliários já transferidos, inclusive por meio dos sistemas da B3 – Segmento CETIP UTM.

2.2. Verificada a implementação das Condições Precedentes, estará efetivada a Cessão de Créditos e a Securitizadora e, mediante instrução ao Coordenador Líder, chamará os investidores a integralizarem os CRI. Os valores das integralizações serão recebidos na conta nº 23306-9, agência 0393, mantida junto ao Banco Itaú Unibanco S.A., de titularidade da Securitizadora ("Conta Centralizadora");

2.2.1. Caso os investidores decidam, mediante formalização por escrito, por sua mera liberalidade, conta e risco, integralizar os CRI previamente ao cumprimento de todas as Condições Precedentes, a Cessão de Créditos será considerada efetivada e a operação de captação aperfeiçoada, porém não ficando dispensada a GTR do cumprimento das demais Condições Precedentes não cumpridas à época.

2.3. Em contrapartida à Cessão de Créditos a Securitizadora pagará às Cedentes os valores correspondentes às quantias integralizadas pelos investidores dos CRI, descontados eventuais ágios ("Preço de Cessão"). O Preço de Cessão será pago às Cedentes em tranches, conforme abaixo.

2.4. Primeira Tranche: A primeira tranche, no valor correspondente ao montante de liquidação de até 107.000 (cento e sete mil) unidades de CRI, será paga em até 10 (dez) Dias Úteis da implementação das Condições Precedentes, conforme os CRI forem integralizados, em dinheiro. O valor desta parcela poderá variar no tempo, conforme variação do preço unitário dos CRI. A primeira tranche será paga pela Securitizadora à GTR, por conta e ordem da CHP, observadas as retenções indicadas abaixo, a título de desembolso da totalidade da CCB, e também representará

o pagamento integral do Preço de Cessão dos Créditos Imobiliários CCB; e parcialmente destinada à GTR a título de pagamento do Preço de Cessão dos Créditos Imobiliários Frações Imobiliárias.

2.5. Segunda Tranche: A segunda tranche, no valor correspondente ao montante de liquidação de até 8.000 (oito mil) unidades de CRI, será paga após a integralização dos CRI correspondentes, em dinheiro. O valor desta parcela poderá variar no tempo, conforme variação do preço unitário dos CRI. Os pagamentos ocorrerão em até 10 (dez) Dias Úteis contados da verificação do atendimento das Razões de Garantia (definidas na Cláusula Quarta) considerando-se o valor do saldo devedor dos CRI integralizados até então, acrescido do valor de emissão dos CRI correspondentes à segunda tranche a serem integralizados. A segunda tranche será destinada à GTR a título de pagamento do Preço de Cessão dos Créditos Imobiliários Frações Imobiliárias.

2.6. Destinação das Tranches: Os valores de cada tranche estão sujeitos às retenções e disponibilizações indicadas abaixo, e serão destinados conforme Anexo II ao presente instrumento:

- a) todas e quaisquer despesas, honorários, encargos, custas e emolumentos devidamente comprovadas e decorrentes da estruturação, da securitização e viabilização da Emissão, inclusive as despesas com honorários dos assessores legais, da Instituição Custodiante, do Coordenador Líder e da Securitizadora, conforme estimadas no Anexo IV ("Despesas Flat");
- b) valores de constituição de um "Fundo de Reserva" em garantia do pagamento dos CRI, correspondente às 02 (duas) próximas parcelas de juros e amortização dos CRI até então integralizados ("Valor Mínimo do Fundo de Reserva"), serão retidos na Conta Centralizadora;
- c) valores de constituição de um "Fundo de Obras", cujos recursos serão direcionados à conclusão das obras do Empreendimento Imobiliário, serão retidos na Conta Centralizadora;
- d) outros valores poderão ser eventualmente retidos na Conta Centralizadora; e
- e) os demais valores não retidos serão disponibilizados (i) à GTR, para sua livre destinação, a qual desde já concorda expressamente que tais valores serão repassados à GTR por sua conta e ordem, mediante depósito na conta corrente nº 06.070456.0-2, mantida pela GTR junto ao Banco Banrisul, agência nº 0665 ("Conta Autorizada da GTR"); ou (ii) à GTR, a título de desembolso dos valores da CCB, por conta e ordem da CHP, na Conta Autorizada da GTR.

2.6.1. Conforme os CRI forem integralizados a Securitizadora elaborará e disponibilizará às Cedentes e à GTR mapa de liquidação evidenciando os valores recebidos e suas destinações, como forma de comprovação e prestação de contas. O aceite dos mapas pelas Cedentes e pela GTR representará quitação em favor da Securitizadora.

2.6.1. Qualquer Despesa Flat cujo valor seja superior ao estimado no Anexo IV somente poderá ser paga mediante prévia comunicação às Cedentes e à GTR.

2.7. A cada pagamento de parcela do Preço da Cessão, as Cedentes darão à Securitizadora plena e geral quitação em relação à parcela do Preço da Cessão paga, valendo o comprovante da transferência bancária como comprovante de pagamento.

2.8. Nos termos do disposto no artigo 375 do Código Civil, a Securitizadora poderá compensar valores eventualmente devidos a ela ou a prestadores de serviços da operação pelas Cedentes contra quaisquer pagamentos devidos nos termos deste Contrato de Cessão, sendo vedado o contrário. Além disso, tendo em vista que a captação dos recursos viabilizada por meio da emissão dos CRI visa prover o montante necessário para o desembolso dos Financiamentos Imobiliários à GTR, a Securitizadora poderá compensar eventualmente valores devidos a ela ou a prestadores de serviços da operação pela GTR contra quaisquer pagamentos devidos nos termos deste Contrato de Cessão, sendo tais valores descontados do desembolso dos Financiamentos Imobiliários.

CLÁUSULA TERCEIRA – DA FORMALIZAÇÃO DA CESSÃO, DO RECEBIMENTO DOS CRÉDITOS E DA ADMINISTRAÇÃO DA CARTEIRA

3.1. Superadas as Condições Precedentes, os Créditos Imobiliários representados pelas CCI passarão a pertencer à Securitizadora, que ficará investida no direito de cobrar e receber dos Devedores e da GTR as prestações com vencimento a partir da presente data, assim como a exercer todos os direitos e ações que antes competiam às Cedentes, observados os termos desta Cláusula.

3.2. Todo e qualquer pagamento dos Créditos Imobiliários Totais deverá ser realizado exclusiva e unicamente na Conta Centralizadora.

3.2.1. Sendo assim:

(i) a GTR se obriga a emitir os boletos dos Créditos Imobiliários Frações Imobiliárias com vencimento a partir desta data para pagamento na Conta Centralizadora, sendo certo que 100% (cem por cento) dos boletos deverão estar trocados até no máximo 90 (noventa) dias contados da presente data; e

(ii) a GTR fica obrigada a realizar, a partir desta data, todos os pagamentos devidos sob a CCB diretamente na Conta Centralizadora.

3.2.2. Para fins de notificação dos Devedores dos Créditos Imobiliários Frações Imobiliárias quanto à Cessão de Créditos e Cessão Fiduciária, na forma exigida pelo artigo 290 do Código Civil, a GTR se compromete a inserir nos respectivos boletos a seguinte mensagem: *“As parcelas devidas pela fração imobiliária adquirida foram cedidas à Forte Securitizadora S.A.”*. Comprovação do cumprimento desta obrigação poderá ser exigida pela Securitizadora a qualquer tempo, mediante envio de amostragem a ser verificada

pelo Servicer.

3.2.3. Alternativamente, a GTR poderá escolher outra forma de comunicação para cumprir a obrigação de notificação acima, desde que em tal comunicação constem informações mínimas necessárias à identificação da nova titularidade dos Créditos Imobiliários Frações Imobiliárias.

3.3. Durante toda a vigência da operação de CRI, obrigam-se as Cedentes a transferir para a Conta Centralizadora todo e qualquer recurso que venham a receber diretamente dos Devedores, no caso da GTR, ou da GTR, no caso da CHP, relacionados aos Créditos Imobiliários Totais, inclusive no que se refere a (i) pagamentos de parcelas em atraso, (ii) pagamento de antecipações, e (iii) pagamento de entradas e sinais. Especificamente para assegurar o correto recebimento dos valores devidos pelos Devedores em razão dos Créditos Imobiliários Frações Imobiliárias e dos Créditos Cedidos Fiduciariamente, semanalmente, a GTR apurará os valores recebidos em suas contas correntes na semana imediatamente anterior, para validação do Servicer. A transferência pelas Cedentes será feita (i) em até 2 (dois) Dias Úteis contados da validação do Servicer, e sempre dentro da mesma semana de apuração, no caso dos valores a serem repassados pela GTR; e (ii) em até 1 (um) Dia Útil de seu recebimento, no caso dos valores a serem repassados pela CHP ("Prazo de Repasse").

3.3.1. Enquanto 100% (cem por cento) dos boletos dos Créditos Imobiliários Frações Imobiliárias e dos Créditos Cedidos Fiduciariamente não estiverem direcionados à Conta Centralizadora, a transferência dos valores decorrentes dos Créditos Imobiliários Frações Imobiliárias e dos Créditos Cedidos Fiduciariamente depositados à GTR será feita na forma desta cláusula.

3.3.2. A não transferência obriga a GTR a pagar multa moratória, não compensatória, de 2% (dois por cento), além de juros moratórios de 1% (um por cento) ao mês, calculados *pro rata die* sobre os valores não repassados, apurados desde o término do Prazo de Repasse até a data do efetivo cumprimento da obrigação prevista nesse item, incluindo o pagamento destes encargos. Até devida transferência para a Conta Centralizadora, as Cedentes serão fiéis depositárias dos valores ora mencionados.

3.3.3. Caso os valores depositados à Cedente não sejam repassados à Securitizadora em até 30 (trinta) dias contados da data do respectivo depósito, a Securitizadora poderá exigir a Recompra Total dos Créditos Imobiliários.

3.4. A Securitizadora instituirá o regime fiduciário de que trata a Lei 9.514 sobre a Conta Centralizadora e todos os recursos que nelas transitarem, incluindo os Créditos Imobiliários Totais, e só poderá lhes dar a destinação que lhes for atribuída neste Contrato de Cessão e no Termo de Securitização. Os Créditos Imobiliários Totais estão vinculados aos CRI, e serão computados e integrarão seu lastro até seu pagamento integral. Neste sentido, os Créditos Imobiliários Totais:

a) não estão sujeitos a qualquer tipo de retenção, desconto ou compensação com ou em decorrência de outras obrigações da Securitizadora com terceiros;

- b) constituirão patrimônio separado, não se confundindo com o patrimônio da Securitizadora em nenhuma hipótese ("Patrimônio Separado");
- c) permanecerão segregados do patrimônio da Securitizadora até o pagamento integral dos CRI;
- d) destinar-se-ão exclusivamente ao pagamento dos CRI a que estejam vinculados, bem como dos respectivos custos de sua administração;
- e) estarão isentos de qualquer ação ou execução promovida por credores da Securitizadora; e
- f) não poderão ser utilizados na prestação de garantias e não poderão ser executados por quaisquer credores da Securitizadora, por mais privilegiados que sejam, ressalvados aqueles credores previstos no artigo 76, da Medida Provisória nº 2.158-35, de 24 de agosto de 2001.

3.4.1. Igualmente, aplicar-se-ão aos Créditos Cedidos Fiduciariamente, enquanto garantia dos CRI, as disposições acima.

3.5. A Securitizadora, na qualidade de beneficiária dos Créditos Imobiliários Totais, tem todas as prerrogativas e direitos referentes a sua cobrança e recebimento. No entanto, por mera liberalidade da Securitizadora, a qual poderá ser revogada a qualquer tempo nos termos deste instrumento, esta realizará apenas a administração ordinária e cobrança dos Créditos Imobiliários CCB. A administração ordinária e cobrança dos Créditos Imobiliários Frações Imobiliárias e dos Créditos Cedidos Fiduciariamente continuará sob responsabilidade da GTR, e consistirá na realização de, exemplificativamente; (i) envio dos boletos de cobrança Créditos Imobiliários Frações Imobiliárias e dos Créditos Cedidos Fiduciariamente; (ii) verificação e cobrança dos Devedores inadimplentes; (iii) atualização de saldo devedor dos respectivos Créditos Imobiliários Frações Imobiliárias e dos Créditos Cedidos Fiduciariamente; (iv) verificação e efetivação de distratos; (v) manutenção, arquivamento e guarda de toda a documentação referente aos Créditos Imobiliários Frações Imobiliárias e dos Créditos Cedidos Fiduciariamente; (vi) dentre outras atividades relacionadas à administração de carteira de recebíveis.

3.5.1. A administração dos Créditos Imobiliários Totais observará as disposições dos respectivos Contratos Imobiliários e, quando aplicáveis, as disposições legais e regulamentares, em especial o Código Civil, o Código de Defesa do Consumidor, e, conforme o caso, a Lei 4.591.

3.5.2. A GTR deverá atuar na condição de fiel depositária dos Contratos Imobiliários, dos demais documentos relacionados aos recebíveis deles decorrentes e aos Créditos Imobiliários Totais, bem como dos demais Documentos da Operação (exceto em relação à via negociável da CCB, cuja custódia física ficará com a Securitizadora, nos termos do instrumento da CCB) ("Documentos Comprobatórios"). A Securitizadora poderá, às expensas da GTR, realizar a contratação de empresa especializada para a guarda das vias originais dos Documentos Comprobatórios caso referida contratação venha a ser exigida

(i) em razão de disposição regulatória a que a Securitizadora esteja submetida, ou (ii) como medida de salvaguarda aos direitos de cobrança, recebimento e/ou execução dos Créditos Imobiliários Frações Imobiliárias e dos Créditos Cedidos Fiduciariamente em benefício dos CRI. Para tal contratação, a Securitizadora obterá 3 (três) orçamentos de prestadores de serviços diferentes, de igual capacidade técnica, e os apresentará à GTR, optando pelo prestador de serviços que oferecer a melhor condição de preço.

3.5.3. A GTR fica obrigada a entregar qualquer Documento Comprobatório em 10 (dez) dias corridos contados da respectiva solicitação.

3.5.4. Considerando a elaboração do Relatório do Servicer previamente à implementação das Condições Precedentes deste Contrato de Cessão, e que tal relatório apontou deficiências de formalização dos Contratos Imobiliários, a GTR deverá sanar tais pendências, para verificação do Servicer, no prazo de 180 (cento e oitenta) dias contados da presente data.

3.6. Não obstante a liberalidade da Securitizadora indicada acima, e considerando que a performance da carteira de Créditos Imobiliários Frações Imobiliárias e de Créditos Cedidos Fiduciariamente é essencial para o pagamento dos CRI, a Securitizadora contratará, por meio do Contrato de Servicing e às custas da GTR, empresa especializada ("Servicer") no monitoramento de tais serviços para garantir que estejam sendo corretamente prestados.

3.6.1. De forma a permitir que o Servicer tenha todas as informações necessárias para a consecução dos serviços de monitoramento, a GTR:

a) se compromete a liberar acesso para consulta, pela Securitizadora e Servicer, de todas as contas bancárias que possuir e/ou vierem a possuir em seu nome, assim como a comunicar a Securitizadora e o Servicer da abertura de qualquer nova conta em até 05 (cinco) dias da abertura;

b) fornecerá à Securitizadora, ao Agente Fiduciário e/ou ao Servicer, sempre que solicitado e em até 2 (dois) Dias Úteis: (i) acesso a sistemas e bancos de dados pertinentes, (ii) informações sobre a aquisição das Frações Imobiliárias, o pagamento, antecipação e os distratos dos Créditos Imobiliários Frações Imobiliárias e dos Créditos Cedidos Fiduciariamente; (iii) posição dos Devedores com parcelas inadimplentes, informando o número de dias de cada parcela não paga e o saldo atual, motivo do atraso e procedimento adotado de cobrança; (iv) o fluxo futuro com juros atualizado esperado da carteira de Créditos Imobiliários Frações Imobiliárias e de Créditos Cedidos Fiduciariamente, excluídos os pagamentos devidos por Devedores inadimplentes; e (v) a identificação dos Contratos Imobiliários; e

c) se obriga a seguir as diretrizes e realizar todas as adequações necessárias indicadas pela Securitizadora ou Servicer em seus sistemas e/ou nos sistemas de terceiros por ela contratados, ou *modus operandi* de administração e cobrança dos Créditos Imobiliários Frações Imobiliárias e dos Créditos Cedidos Fiduciariamente, com a finalidade de manter hígidas as informações da carteira e seu controle.

3.6.2. Caso (i) a GTR não desempenhe de forma eficiente, a critério exclusivo da Securitizadora, quaisquer de suas obrigações referentes à administração ordinária e cobrança dos Créditos Imobiliários Frações Imobiliárias ou dos Créditos Cedidos Fiduciariamente previstas no presente Contrato de Cessão ou no Contrato de Servicing, ou o faça com negligência, imprudência ou imperícia, observado o prazo de 90 (noventa) dias contados de sua notificação, quando não se tenha prazo específico estipulado, para que a GTR regularize a situação; (ii) a GTR, por ato doloso e/ou de má-fé, a critério exclusivo da Securitizadora, descumpra com suas obrigações referentes à administração ordinária e cobrança dos Créditos Imobiliários Frações Imobiliárias ou dos Créditos Cedidos Fiduciariamente previstas no presente Contrato de Cessão ou no Contrato de Servicing; ou (ii) por força de disposição regulatória a que a operação de securitização esteja submetida, poderá a Securitizadora, no intuito de preservar os pagamentos aos investidores dos CRI, exigir a transferência de toda a administração e cobrança dos Créditos Imobiliários Frações Imobiliárias e dos Créditos Cedidos Fiduciariamente para o Servicer ou um terceiro de sua escolha, conforme a necessidade.

3.7. Em razão da Cessão de Créditos e da Cessão Fiduciária, à Securitizadora é atribuído o direito de:

- a) conservar e recuperar a posse dos Contratos Imobiliários, e da CCB contra qualquer terceiro que venha a ameaçá-la, inclusive as próprias Cedentes;
- b) promover a intimação dos Devedores inadimplentes;
- c) promover a intimação da GTR, caso esta se torne inadimplente das obrigações assumidas por meio da CCB;
- d) usar das ações, recursos e execuções, judiciais e extrajudiciais, para receber os Créditos Imobiliários Totais e exercer os demais direitos conferidos às Cedentes nos Contratos Imobiliários e na CCB, conforme o caso;
- e) receber diretamente dos Devedores os Créditos Imobiliários Frações Imobiliárias e os Créditos Cedidos Fiduciariamente; e
- f) receber diretamente da GTR os Créditos Imobiliários CCB.

CLÁUSULA QUARTA – DA DINÂMICA DE APLICAÇÃO DOS RECURSOS RECEBIDOS PELA SECURITIZADORA

4.1. Considerando que a totalidade dos recursos oriundos dos Créditos Imobiliários Totais será recebida na Conta Centralizadora, e sua principal destinação é o pagamento dos CRI e manutenção de sua estrutura, a Securitizadora ficará incumbida de, com os recursos depositados na Conta Centralizadora, realizar os pagamentos devidos aos investidores dos CRI, os pagamentos aos prestadores de serviço do Patrimônio Separado, os pagamentos de custos e despesas de sua

manutenção, e quaisquer valores residuais, uma vez que necessariamente terão origem no excesso de recursos decorrentes do pagamento dos Créditos Cedidos Fiduciariamente, serão devidos à GTR como Saldo Remanescente do Preço da Cessão.

4.2. Especificamente com relação aos Créditos Imobiliários Frações Imobiliárias e os Créditos Cedidos Fiduciariamente, a Securitizadora adotará o regime de caixa para apuração e utilização dos valores recebidos. Até o 10º (décimo) dia de cada mês, quando este for Dia Útil, ou no próximo Dia Útil, conforme o caso ("Data de Apuração"), a Securitizadora apurará (i) os valores recebidos durante o mês imediatamente anterior ao da Data de Apuração ("Mês de Competência") e (ii) as Obrigações Garantidas dos CRI (conforme indicadas na Ordem de Pagamentos, a seguir) do mesmo mês da Data de Apuração ("Mês de Apuração"). Para tanto, a Securitizadora utilizará como base o "Relatório de Antecipações" enviado pelo Servicer, que indicará os montantes depositados pelos Devedores na Conta Centralizadora ao longo do Mês de Competência e cuja natureza seja de "antecipação de Créditos Imobiliários Frações Imobiliárias e/ou de Créditos Cedidos Fiduciariamente". Outras informações devidas pela GTR e pelo Servicer relacionados a tais créditos encontram-se detalhadas no Contrato de Servicing.

4.2.1. Serão considerados pagamentos realizados antes do prazo somente aqueles feitos pelos Devedores em meses anteriores ao mês do respectivo vencimento ("Antecipação"), ao passo que pagamentos feitos pelos Devedores em atraso porém dentro do mesmo mês de vencimento não serão considerado inadimplentes, independente do dia do mês em que estava programado o vencimento das respectivas parcelas. Por exemplo, para uma parcela com vencimento em 15/04:

- (a) Pagamento em 30/03: Antecipação;
- (b) Pagamento em 02/04: pagamento regular;
- (c) Pagamento em 17/04: pagamento regular; e
- (d) Pagamento em 02/05: pagamento feito em atraso.

4.3. Em cada Data de Apuração a Securitizadora reservará, na Conta Centralizadora, recursos recebidos durante o Mês de Competência em montante suficiente para realizar os pagamentos da seguinte ordem ("Ordem de Pagamentos"), cujos valores serão projetados para aquele Mês de Apuração:

- a) Despesas do Mês de Apuração, e outras em aberto;
- b) Obrigações Garantidas relacionadas ao pagamento dos CRI que estejam em aberto;
- c) Remuneração dos CRI Sêniores devida no Mês de Apuração;
- d) Amortização Programada dos CRI Sêniores devida no Mês de Apuração;
- e) Remuneração dos CRI Mezanino devida no Mês de Apuração;
- f) Amortização Programada dos CRI Mezanino devida no Mês de Apuração;
- g) Remuneração dos CRI Subordinados devida no Mês de Apuração;
- h) Amortização Programada dos CRI Subordinados devida no Mês de Apuração;
- i) Amortização Extraordinária ou Resgate Antecipado dos CRI, observado o Termo de Securitização, em razão de Antecipações;
- j) Recomposição do Fundo de Reserva; e

k) Amortização Extraordinária ou Resgate Antecipado dos CRI, observado o Termo de Securitização, para reenquadramento das Razões de Garantia, na forma dos itens 4.6 e seguintes, abaixo.

4.3.1. As parcelas de Remuneração e Amortização Programada dos CRI constam da "Tabela Vigente" indicada no Termo de Securitização, a qual poderá ser alterada pela Securitizadora a qualquer momento em função de reflexos da Ordem de Pagamentos, dos recebimentos dos Créditos Imobiliários Totais, e demais hipóteses de amortização previstas neste Contrato de Cessão e no Termo de Securitização.

4.3.2. Considerando que poderá haver pagamentos de parcelas dos Créditos Imobiliários Totais sendo creditados em todos os dias de qualquer mês, as Partes têm ciência e concordam em não utilizar recebimentos de um Mês de Competência em uma Ordem de Pagamentos que não seja do Mês de Apuração conseguinte, de modo a não misturar recursos de diferentes competências.

4.3.3. Os valores das Antecipações serão destinados diretamente à amortização antecipada e extraordinária dos CRI, na forma da Ordem de Pagamentos.

4.3.4. A Securitizadora elaborará e disponibilizará à GTR os cálculos por ela realizados ("Cálculo de Excedente") como forma de comprovação e prestação de contas, e seu aceite representará quitação em favor da Securitizadora.

4.4. Caso seja verificado que os recursos recebidos na Conta Centralizadora no Mês de Competência tenham sido superiores aos valores que serão utilizados na Ordem de Pagamentos, deverá proceder, após o aceite da GTR no respectivo Cálculo de Excedente, ao pagamento do excedente à GTR. Referido excedente será pago a título de "Saldo Remanescente do Preço da Cessão", consistindo em ajuste do Preço de Cessão originalmente pactuado, e desde que não haja qualquer inadimplemento, pecuniário ou não, de qualquer das Obrigações Garantidas, excetuados inadimplementos dos Devedores nos Contratos Imobiliários.

4.4.1. Nos 12 (doze) primeiros meses contados a partir da Data de Emissão, todos os recursos recebidos na Conta Centralizadora em razão dos pagamentos dos Créditos Imobiliários Totais poderão ser utilizados, a critério da Securitizadora, para amortizar extraordinariamente os CRI, e o excedente não será devolvido à GTR como Saldo Remanescente do Preço da Cessão.

4.5. Caso, ao contrário do disposto no item 4.4. acima, o Cálculo de Excedente indique que os recursos recebidos na Conta Centralizadora no Mês de Competência tenham sido inferiores aos valores que serão utilizados na Ordem de Pagamentos, a Securitizadora notificará a GTR e os Fiadores para que complementem os valores faltantes nos termos da Coobrigação e da Fiança referidas na Cláusula Quinta ao presente instrumento. GTR e Fiadores deverão depositar os valores na Conta Centralizadora até o 5º (quinto) Dia Útil subsequente ao recebimento da notificação enviada pela Securitizadora, exceto se menor prazo for necessário para que o fluxo de pagamento dos CRI ou pagamentos do Patrimônio Separado não sejam afetados.

4.5.1. Sem prejuízo do exercício da Coobrigação e da Fiança acima indicada, a Securitizadora, a seu exclusivo critério, poderá utilizar recursos do Fundo de Reserva então existente para completar os valores faltantes. Neste caso, GTR e Fiadores têm ciência e concordam que (i) referida utilização do Fundo de Reserva é feita em benefício dos investidores, e não delas próprias, o que não as exime do cumprimento da Coobrigação e da Fiança quando instadas para tanto, e (ii) a obrigação de aporte de recursos continuará a existir, porém sendo agora direcionada à recomposição do Fundo de Reserva utilizado.

4.6. Até o adimplemento integral das Obrigações Garantidas, a GTR deverá mensalmente assegurar que os valores referentes aos Créditos Imobiliários Frações Imobiliárias e aos Créditos Cedidos Fiduciariamente, (líquidos das Antecipações) recebidos nas Contas Arrecadoras e/ou Conta Centralizadora ao longo de um Mês de Competência seja equivalente a, pelo menos, 120% (cento e vinte por cento) das Obrigações Garantidas do Mês de Apuração ("Razão de Garantia do Fluxo Mensal"). Para facilitar o entendimento, a fórmula abaixo será utilizada para a verificação do cumprimento da Razão de Garantia do Fluxo Mensal:

$$CIT_m > RG_m \times PMT$$

Onde:

CIT_m

= *Créditos Imobiliários Frações Imobiliárias e Créditos Cedidos Fiduciariamente recebidos no Mês de Competência, sem Antecipações*

RG_m = *Razão de Garantia do Fluxo Mensal*

PMT = *Parcela do CRI do Mês de Apuração*

4.7. Em complemento à Razão de Garantia do Fluxo Mensal e, até o adimplemento integral das Obrigações Garantidas, a GTR deverá mensalmente assegurar que (i) o valor presente do saldo devedor da totalidade dos Créditos Imobiliários Frações Imobiliárias e dos Créditos Cedidos Fiduciariamente de um Mês de Competência, consideradas somente suas parcelas com vencimento dentro do prazo de amortização dos CRI, (ii) descontado à taxa de juros dos CRI, seja equivalente a, pelo menos, 120% (cento e vinte por cento) do (a) saldo devedor dos CRI integralizados até então, calculado conforme o Termo de Securitização e posicionado no último dia do Mês de Competência, (b) subtraídos os valores integrantes do Fundo de Reserva ("Razão de Garantia do Saldo Devedor") e, em conjunto à Razão de Garantia do Fluxo Mensal, "Razões de Garantia"). Para facilitar o entendimento, a fórmula abaixo será utilizada para a verificação do cumprimento da Razão de Garantia do Saldo Devedor:

$$VP(CIT_l) = RG_{SD} \times (SD_{CRI})$$

Onde:

VP = *Valor Presente à taxa de emissão dos CRI, no Mês de Competência*

CIT_l = *Créditos Imobiliários Frações Imobiliárias e Créditos Cedidos Fiduciariamente elegíveis do Mês de Competência*

RG_{SD} = *Razão de Garantia do Saldo Devedor*

SD_{CRI} = *Saldo devedor dos CRI integralizados até o último dia do Mês de Competência, menos o valor do Fundo de Reserva*

4.7.1. O cálculo da Razão Mínima de Garantia do Saldo Devedor considerará apenas os Créditos Imobiliários Frações Imobiliárias e Créditos Cedidos Fiduciariamente que preencherem os seguintes requisitos ("Critérios de Elegibilidade"):

- a) nenhuma parcela em atraso por mais de 120 (cento e vinte) dias;
- b) ser oriundo do Empreendimento Imobiliário e ter respectivo Contrato Imobiliário celebrado nos termos da Lei 4.591;
- c) os 10 (dez) maiores Devedores individuais não poderão ser responsáveis por mais de 20% (vinte por cento) do volume total dos Créditos Imobiliários Frações Imobiliárias e Créditos Cedidos Fiduciariamente, em conjunto;
- d) os Créditos Imobiliários Frações Imobiliárias e Créditos Cedidos Fiduciariamente, em conjunto, não poderão ter concentração superior a 10% (dez por cento) em pessoas físicas (natural) ou jurídicas pertencentes ao grupo econômico da GTR; e
- e) uma única pessoa física (natural) não poderá ser Devedor de volume superior a 5% (cinco por cento) do saldo devedor dos Créditos Imobiliários Frações Imobiliárias e Créditos Cedidos Fiduciariamente, em conjunto.

4.8. A Razão de Garantia do Fluxo Mensal de um mês de competência será apurada na respectiva Data de Apuração, enquanto a Razão de Garantia do Saldo Devedor será apurada no 20º (vigésimo) dia do respectivo mês de apuração. Quando da verificação de desenquadramento das Razões de Garantia a Securitizadora indicará o montante necessário a seu reenquadramento (calculado conforme Cláusula 4.8.1 abaixo) no cálculo de excedente (i) da própria Data de Apuração em que o desenquadramento foi verificado, no caso da Razão de Garantia do Fluxo Mensal, ou (ii) da próxima Data de Apuração, no caso da Razão de Garantia do Saldo Devedor, sendo referidos valores destinados à amortização extraordinária dos CRI na forma da Ordem de Pagamentos.

4.8.1. O montante necessário para reenquadramento da Razão de Garantia do Fluxo Mensal será calculado pela diferença entre (i) os valores que deveriam ter sido recebidos na Conta Centralizadora no mês de competência para cumprimento da razão mínima requerida, e (ii) os valores efetivamente recebidos. O montante necessário para reenquadramento da Razão de Garantia do Saldo Devedor corresponderá ao valor de amortização do saldo devedor dos CRI necessário para que a Razão de Garantia do Saldo Devedor fique enquadrada.

4.8.2. Independentemente da tomada das medidas acima para reenquadramento da Razão de Garantia do Fluxo Mensal, a Securitizadora poderá, a seu exclusivo critério e a qualquer tempo, visando garantir a adequada estrutura de pagamentos dos CRI e desde que a Razão de Garantia do Saldo Devedor esteja enquadrada, alterar a Tabela Vigente (conforme definida no Termo de Securitização) de modo a acomodar os pagamentos futuros previstos.

4.8.3. Sem prejuízo da manutenção do procedimento de reenquadramento indicado na Cláusula 4.8, a Securitizadora poderá, a seu exclusivo critério e a qualquer momento após a verificação de desenquadramento das Razões de Garantia, notificar a GTR e/ou os

Fiadores para que, em até 3 (três) Dias Úteis, depositem os valores necessários a seu reenquadramento.

4.9. Tanto para fins de verificação das Razões de Garantia e realização dos pagamentos previstos nesta Cláusula, quanto para o controle e monitoramento por parte da Securitizadora, a GTR compromete-se a cumprir os termos do Contrato de Servicing e prestar todas as informações necessárias para que o Servicer possa validar e apurar a soma do saldo devedor atualizado dos Créditos Imobiliários Frações Imobiliárias e dos Créditos Cedidos Fiduciariamente e seu recebimento, devendo inclusive, mas não se limitando a, informar à Securitizadora e ao Servicer sobre eventuais pagamentos de Créditos Imobiliários Frações Imobiliárias e Créditos Cedidos Fiduciariamente recebidos em outras contas bancárias de sua titularidade, observar o Prazo de Repasse e auxiliar na identificação de antecipação de Créditos Imobiliários Frações Imobiliárias e Créditos Cedidos Fiduciariamente. Caso, a qualquer tempo, não seja possível realizar tais validações e apurações em decorrência de atraso ou omissão, por parte da GTR, no envio das informações necessárias, ficará prorrogada a Data de Apuração para o 2º (segundo) Dia Útil após o recebimento das informações, ficando igualmente prorrogados os prazos dos pagamentos devidos (incluindo do Saldo Remanescente do Preço da Cessão), sem que qualquer ônus possa ser imputado à Securitizadora.

4.10. O não cumprimento de quaisquer dos prazos previstos nesta Cláusula poderá ensejar a convocação de uma Assembleia dos Titulares dos CRI para deliberar sobre o vencimento antecipado das obrigações dos CRI e, conseqüentemente, uma Hipóteses de Recompra Total dos Créditos Imobiliários Frações Imobiliárias, observadas as condições previstas no Termo de Securitização e neste Contrato de Cessão.

CLÁUSULA QUINTA – GARANTIAS DA OPERAÇÃO

5.1. Em contrapartida à efetivação da operação de captação de recursos aqui referida, é condição essencial da relação entre as Partes que não só os Créditos Imobiliários sigam sua conformidade, como que garantias adicionais relacionadas aos projetos sejam outorgadas em benefício dos investidores dos CRI. As garantias aqui descritas foram negociadas pelas Partes de antemão, e sem sua existência a decisão de investimento pelos investidores seria prejudicada e a operação de captação não existiria.

5.2. Assim sendo, em garantia do pagamento de (i) todas as obrigações assumidas ou que venham a ser assumidas pelos Devedores nos Contratos Imobiliários e suas posteriores alterações, bem como das obrigações assumidas pela GTR na CCB, (ii) todas as obrigações decorrentes do Contrato de Cessão, presentes e futuras, principais e acessórias, assumidas ou que venham a ser assumidas pela GTR e pelos Fiadores, incluindo, mas não se limitando, ao pagamento do saldo devedor dos Créditos Imobiliários Totais, de multas, dos juros de mora, da multa moratória, (iii) obrigações de amortização e pagamentos dos juros conforme estabelecidos no Termo de Securitização, (iv) todos os custos e despesas incorridos em relação à emissão e manutenção das CCI e aos CRI, inclusive, mas não exclusivamente e para fins de cobrança dos Créditos Imobiliários Totais e excussão das Garantias, incluindo penas convencionais, honorários advocatícios dentro de padrão de mercado, custas e despesas judiciais ou extrajudiciais e tributos, bem como (v) todo

e qualquer custo incorrido pela Securitizadora, pelo Agente Fiduciário, pela Instituição Custodiante e/ou pelos titulares dos CRI, inclusive no caso de utilização do Patrimônio Separado para arcar com tais custos ("Obrigações Garantidas"), a GTR, a GTR e os Fiadores concordaram em constituir as seguintes garantias ("Garantias"):

- a) Cessão Fiduciária;
- b) Alienação Fiduciária de Quotas
- c) Coobrigação;
- d) Fiança
- e) Aval;
- f) Fundo de Reserva; e
- g) Fundo de Obras.

5.2.1. A enunciação das Obrigações Garantidas acima não é exaustiva, sendo certo que a falta de menção específica neste instrumento, ou a inclusão de referida obrigação nesta definição não significa a exclusão da responsabilidade pelo seu cumprimento ou a não sujeição aos termos das Garantias, não podendo a GTR e os Fiadores se escusarem ao cumprimento de qualquer uma das Obrigações Garantidas e retardar a execução das Garantias.

5.2.2. Em caso de inadimplemento das Obrigações Garantidas, a Securitizadora poderá, a seu exclusivo critério, executar quaisquer das Garantias, sem ordem de preferência e, caso oportuno, ao mesmo tempo.

5.2.3. As Garantias permanecerão válidas e eficazes até a integral satisfação e total liquidação das Obrigações Garantidas.

5.3. Cessão Fiduciária: Em garantia do fiel e cabal pagamento de todo e qualquer montante devido com relação às Obrigações Garantidas, e conforme já indicado na Cláusula Primeira, a GTR neste ato outorga a Cessão Fiduciária à Securitizadora, nos termos do §3º do artigo 66-B da Lei nº 4.728, de 14 de julho de 1965 ("Lei nº 4.728"), com a nova redação dada pelo artigo 55 da Lei nº 10.931, de 2 de agosto de 2004, conforme alterada ("Lei nº 10.931"), e dos artigos 18 a 20 da Lei nº 9.514, de 20 de novembro de 1997, conforme alterada ("Lei nº 9.514") e, no que for aplicável, dos artigos 1.361 e seguintes da Lei nº 10.406, de 10 de janeiro de 2002, conforme alterada ("Código Civil") e demais disposições legais aplicáveis, a propriedade fiduciária, o domínio resolúvel e a posse indireta, dos bens e direitos indicados abaixo, livres e desembaraçados de quaisquer ônus, gravames ou restrições sendo objeto da Cessão Fiduciária os Créditos Cedidos Fiduciariamente.

5.3.1. A Cessão Fiduciária permanecerá com seus efeitos suspensos, nos termos do artigo 125 do Código Civil, até que ocorra a liberação da vinculação existente sobre os Créditos Cedidos Fiduciariamente, os quais atualmente compõem o lastro de certificados de recebíveis imobiliários de outra emissão da Securitizadora. A Securitizadora deverá comprovar a constituição da Cessão Fiduciária ao Agente Fiduciário em 2 (dois) Dias Úteis da sua efetivação.

5.3.2. Aplicar-se-á à Cessão Fiduciária, no que couber e não for contrário a algum dispositivo deste instrumento, o disposto nos artigos 1.421, 1.425 e 1.426, do Código Civil.

5.3.3. As Partes declaram, para os fins do artigo 18 da Lei 9.514 e demais disposições aplicáveis, que as Obrigações Garantidas apresentam nesta data as características descritas no Anexo I – A deste instrumento e do Termo de Securitização, que, incorporado por referência, constitui parte integrante e inseparável deste Contrato.

5.3.4. A GTR obriga-se a (i) não vender, ceder, transferir ou de qualquer maneira gravar, onerar ou alienar em benefício de qualquer outra parte, que não a Securitizadora, os Créditos Cedidos Fiduciariamente, seja parcial ou totalmente, independentemente do grau de prioridade, e (ii) a praticar todos os atos e cooperar com a Securitizadora em tudo que se fizer necessário ao cumprimento dos procedimentos aqui previstos, inclusive no que se refere ao atendimento das exigências legais e regulamentares necessárias ao recebimento dos Créditos Cedidos Fiduciariamente.

5.3.5. Sempre que forem celebrados novos Contratos Imobiliários, a GTR obriga-se a fazer com que observem os Critérios de Elegibilidade, bem como a acrescentar à garantia de Cessão Fiduciária os Créditos Cedidos Fiduciariamente, até a liquidação total das Obrigações Garantidas.

5.3.6. Não obstante os Créditos Cedidos Fiduciariamente estarem vinculados à Cessão Fiduciária a partir da assinatura de cada Contrato Imobiliário, as Partes se comprometem a celebrar "*Termo de Cessão Fiduciária*", nos moldes constantes do Anexo III ("Termo de Cessão Fiduciária"), em periodicidade de critério da Securitizadora (mas nunca em intervalo menor que o trimestral), para formalizar a inclusão de novos (e/ou a modificação das características de antigos) Contratos Imobiliários, conforme informações recebidas pela Securitizadora e devidas pelas Cedentes nos termos do Contrato de Servicing. A celebração de tais Termos de Cessão Fiduciária será feita desde que haja necessidade, sendo certo que, a critério da Securitizadora, poderão ser celebrados com maior recorrência. A participação ou interveniência da CHP nos Termos de Cessão Fiduciária fica expressamente dispensada, dado que seu objeto trata exclusivamente dos Créditos Cedidos Fiduciariamente, cedidos pela GTR, não havendo cessão de Créditos Cedidos Fiduciariamente por parte da CHP.

5.3.6.1. Nesta hipótese, a GTR deverá averbar o Termo de Cessão Fiduciária em Cartório de Títulos e Documentos da sede das Partes, à margem deste Contrato de Cessão, no prazo máximo de 10 (dez) dias corridos contados da data de sua

assinatura, o que deverá ser comprovado em até 2 (dois) Dias Úteis dos registros mediante envio à Securitizadora e ao Agente Fiduciário.

5.3.6.2. A GTR nomeia a Securitizadora, de forma irrevogável e irretroatável, como sua procuradora, com poderes **(i)** para representar a Cedente "em causa própria", nos termos do artigo 685 do Código Civil, objetivando a inclusão da descrição Créditos Cedidos Fiduciariamente e/ou a modificação das características dos Contratos Imobiliários, por meio da celebração de Termo de Cessão Fiduciária, em periodicidade trimestral, observado o Contrato de Cessão; **(ii)** para tomar todas as medidas que sejam necessárias para o aperfeiçoamento ou manutenção da Cessão Fiduciária, incluindo, mas não limitado a, representação das Cedentes na assinatura e averbação dos Termos de Cessão Fiduciária nos Cartórios de Títulos e Documentos da sede das Partes à margem deste Contrato e/ou de outros documentos exigidos para o aperfeiçoamento ou manutenção da Cessão Fiduciária, e **(iii)** para tomar qualquer medida com relação à excussão da garantia aqui prevista, nos termos deste Contrato de Cessão. A GTR concorda em assinar e entregar à Securitizadora a procuração de modelo previsto no Anexo VII, bem como a qualquer sucessor seu, para assegurar que tal sucessor tenha poderes para praticar os atos e deter os direitos e obrigações especificados no presente instrumento. O mandato ora outorgado à Securitizadora é considerado condição essencial do negócio ora contratado e é outorgado em caráter irrevogável e irretroatável, até o integral cumprimento de todas as Obrigações Garantidas.

5.3.7. A Securitizadora exercerá sobre os Créditos Cedidos Fiduciariamente os poderes que lhe são assegurados pela legislação vigente (executando extrajudicialmente a presente garantia na forma da lei), podendo consolidar a propriedade dos Créditos Cedidos Fiduciariamente depositados na Conta Centralizadora, dar quitação e assinar quaisquer documentos ou termos por mais especiais que sejam, necessários à prática dos atos aqui referidos, independentemente de qualquer notificação e/ou comunicação à GTR, para o adimplemento das Obrigações Garantidas.

5.3.8. Verificada o não cumprimento das Obrigações Garantidas, os Créditos Cedidos Fiduciariamente serão utilizados pela Securitizadora para sua satisfação mediante excussão parcial e/ou total da garantia, nos termos do parágrafo primeiro do artigo 19 da Lei 9.514, principalmente na forma da Ordem de Pagamentos, de modo que as importâncias recebidas diretamente dos Devedores dos Créditos Cedidos Fiduciariamente serão consideradas na quitação das Obrigações Garantidas.

5.3.9. A excussão acima referida será extrajudicial e poderá ser realizada pela Securitizadora independentemente da realização de qualquer forma de leilão, hasta pública ou qualquer outra medida judicial ou extrajudicial, total ou parcialmente, conforme preços, valores e/ou em termos e condições que considerar apropriado, aplicando o produto daí decorrente no pagamento das Obrigações Garantidas vencidas e não pagas.

5.4. Alienação Fiduciária de Quotas: Adicionalmente, e sem prejuízo das demais Garantias aqui previstas, para a garantia do cumprimento das Obrigações Garantidas, as sócias da GTR, outorgam à Securitizadora a Alienação Fiduciária de Quotas.

5.4.1. A Alienação Fiduciária de Quotas permanecerá com seus efeitos suspensos, nos termos do artigo 125 do Código Civil, até que ocorra a liberação do gravame existente sobre as quotas representativas do capital social da GTR ("Condição Suspensiva da Alienação Fiduciária de Quotas" e "Gravame Existente", respectivamente). Em até 05 (cinco) dias contados da data da implementação da Condição Suspensiva da Alienação Fiduciária de Quotas e da liberação do Gravame Existente, as sócias da GTR deverão protocolar a alteração do contrato social da GTR na JUCERGS para incluir a anotação da Alienação Fiduciária de Quotas, devendo apresentar as vias registradas à Securitizadora em 30 (trinta) dias contados da data da implementação da Condição Suspensiva da Alienação Fiduciária de Quotas e da liberação do Gravame Existente, prorrogáveis por mais 15 (quinze) dias, em caso de exigências por parte da JUCERGS.

5.5. Coobrigação: Nos termos do artigo 296 do Código Civil, a GTR responderá, solidariamente aos respectivos Devedores, por sua solvência em relação aos Créditos Imobiliários Frações Imobiliárias e aos Créditos Cedidos Fiduciariamente, assumindo a qualidade de coobrigada e responsabilizando-se pelo pagamento integral dos Créditos Imobiliários Frações Imobiliárias e dos Créditos Cedidos Fiduciariamente ("Coobrigação").

5.5.1. Em razão da Coobrigação, a GTR estará obrigada a adimplir quaisquer parcelas inadimplidas dos Créditos Imobiliários Frações Imobiliárias e dos Créditos Cedidos Fiduciariamente, principalmente na forma da Ordem de Pagamentos, independentemente da promoção de qualquer medida, judicial ou extrajudicial, para a cobrança dos Créditos Imobiliários Frações Imobiliárias e dos Créditos Cedidos Fiduciariamente, respondendo solidariamente com os respectivos Devedores em relação ao pagamento dos Créditos Imobiliários Frações Imobiliárias e dos Créditos Cedidos Fiduciariamente e de toda e qualquer penalidade advinda do descumprimento das condições estabelecidas neste Contrato de Cessão.

5.5.2. A GTR está coobrigada em relação à totalidade dos Créditos Imobiliários Frações Imobiliárias e dos Créditos Cedidos Fiduciariamente e por seu adimplemento integral, sem prejuízo e independentemente da execução de outras Garantias.

5.5.3. A GTR deverá cumprir suas obrigações decorrentes da Coobrigação mediante depósito na Conta Centralizadora, em moeda corrente nacional, sem compensação, líquida de quaisquer taxas, impostos, despesas, retenções ou responsabilidades, presentes ou futuras, e acrescidas dos encargos e despesas incidentes, até o 5º (quinto) Dia Útil subsequente ao recebimento de qualquer notificação ou comunicação enviada pela Securitizadora, exceto se menor prazo for necessário para que o fluxo de pagamento dos CRI ou pagamentos do Patrimônio Separado não sejam afetados.

5.6. Fiança: Os Fiadores assinam este Contrato na condição de solidariamente coobrigados e principais pagadores, com a GTR, pelas Obrigações Garantidas, incluindo pagamento integral dos

Créditos Imobiliários Totais, Recompra Parcial dos Créditos Imobiliários Frações Imobiliárias, Recompra Compulsória dos Créditos Imobiliários ou Multa Indenizatória ("Fiança"). Os Fiadores se comprometem, de forma solidária, a honrar a Fiança ora prestada, independentemente de aviso, notificação ou interpelação judicial ou extrajudicial, renunciando expressamente aos benefícios previstos nos artigos 333, parágrafo único, 364, 366, 821, 822, 824, 827, 834, 835, 837, 838 e 839, do Código Civil e 794 da Lei nº 13.105, de 16 de março de 2015, conforme alterada ("Código de Processo Civil"), declarando, neste ato, não existir qualquer impedimento legal ou convencional que lhes impeça de assumir a Fiança.

5.6.1. Os Fiadores poderão vir, a qualquer tempo, a serem chamadas para honrar as Obrigações Garantidas, principalmente na forma da Ordem de Pagamentos, em conjunto ou individualmente, caso as Obrigações Garantidas sejam descumpridas no todo ou em parte, observadas eventuais instruções específicas da Securitizadora nesse sentido, se existirem.

5.6.2. Os Fiadores declaram estar cientes e de acordo com todos os termos, condições e responsabilidades advindas deste Contrato de Cessão e dos Documentos da Operação, permanecendo válida a Fiança até a data em que for constatado pela Securitizadora o integral cumprimento de todas as Obrigações Garantidas, data na qual será devidamente extinta.

5.6.3. Nenhuma objeção ou oposição dos Fiadores poderá, ainda, ser admitida ou invocada por estes com o fito de escusar-se do cumprimento de suas obrigações perante a Securitizadora em razão da Fiança.

5.6.4. Os Fiadores concordam que não exercerão qualquer direito que possam adquirir por sub-rogação nos termos da Fiança, nem deverão requerer qualquer contribuição e/ou reembolso uma da outra com relação às Obrigações Garantidas satisfeitas por ele, até que as Obrigações Garantidas tenham sido integralmente satisfeitas.

5.6.5. Os cônjuges do Sr. Winston e do Sr. Gustavo comparecem no presente Contrato de Cessão para anuir com a Fiança prestada por estes Fiadores, em atendimento ao artigo 1.647 do Código Civil, nada tendo a reclamar acerca da garantia prestada e seus termos a qualquer tempo.

5.7. Aval: Os Fiadores apuseram seu aval ("Aval") na CCB, responsabilizando-se solidariamente pelas obrigações assumidas pela GTR em razão destas.

5.8. Fundo de Reserva: A GTR manterá o Fundo de Reserva na Conta Centralizadora, em montante que deverá corresponder sempre ao Valor Mínimo do Fundo de Reserva. A constituição do Fundo de Reserva será feita na forma da Cláusula Segunda.

5.8.1. A GTR e os Fiadores têm ciência e concordam que o Fundo de Reserva representa garantia de liquidez constituída em favor dos investidores para suprir eventos de falta de recursos para manutenção dos pagamentos dos CRI, pagamentos do Patrimônio Separado ou qualquer outra Obrigação Garantida. Sendo assim, não poderão a GTR e os Fiadores, em

momento algum ou por qualquer motivo, escusar-se de cumprir suas obrigações deste Contrato de Cessão com base na existência de recursos no Fundo de Reserva, ou mesmo comandar a Securitizadora que utilize os recursos lá existentes e as considere adimplentes.

5.8.2. Os recursos depositados no Fundo de Reserva e na Conta Centralizadora integrarão o Patrimônio Separado e serão aplicados, com acompanhamento da GTR e da GTR, pela Securitizadora, na qualidade de administradora da Conta Centralizadora, em: **(i)** títulos de emissão do Tesouro Nacional; **(ii)** certificados e recibos de depósito bancário de emissão das seguintes instituições financeiras: Banco Bradesco S.A., Banco do Brasil S.A., Itaú Unibanco S.A. ou Banco Santander (Brasil) S.A., em ambos os casos com liquidez diária; e/ou **(iii)** em fundos de investimento com liquidez diária, que tenham seu patrimônio representado por títulos ou ativos de renda fixa, não sendo a Securitizadora responsabilizada por qualquer garantia mínima de rentabilidade ou eventual prejuízo ("Aplicações Financeiras Permitidas").

5.8.3. Sempre que ocorrer o inadimplemento das Obrigações Garantidas, principalmente na forma da Ordem de Pagamentos, a Securitizadora poderá utilizar os recursos do Fundo de Reserva.

5.8.4. Toda vez que o Fundo de Reserva estiver descomposto, a Securitizadora poderá promover sua recomposição (i) notificar a GTR e os Fiadores ordenando que estes aportem os recursos faltantes dentro de 5 (cinco) Dias Úteis da referida notificação, e/ou (ii) mediante a utilização de recursos da Ordem de Pagamentos, de recursos do Saldo Remanescente do Preço de Cessão, ou de qualquer recurso devido à GTR.

5.9. Fundo de Obras: A Securitizadora está autorizada a constituir o Fundo de Obras no valor equivalente a R\$ 484.315,26 (quatrocentos e oitenta e quatro mil trezentos e quinze reais e vinte e seis centavos), na forma da Cláusula Segunda, para a conclusão das obras do Empreendimento Imobiliário.

5.9.1. A GTR e a Securitizadora encomendaram, previamente à celebração deste instrumento, um relatório de evolução de obras ("Relatório de Medição"), fornecido por empresa especializada contratada pela Securitizadora e custeada pela GTR ("Medidor de Obras"). Referido relatório, constante no Anexo VI, serviu de base para determinar o valor inicial do Fundo de Obras, e servirá de "marco zero" para que futuros Relatórios de Medição possam medir a evolução das obras.

5.9.2. Conforme solicitado pela GTR, o Medidor de Obras visitará o Empreendimento Imobiliário e fará um novo Relatório de Medição, que trará um comparativo de evolução das obras contra o Relatório de Medição imediatamente anterior. A Securitizadora fará a liberação de recursos do Fundo de Obras em valor correspondente à evolução constatada.

5.9.2.1. A GTR tem ciência que as liberações de recursos do Fundo de Obras (i) serão feitas sempre sob a modalidade de "reembolso", e (ii) considerarão os valores gastos pela GTR e já aplicados nos Empreendimentos Imobiliários, e portanto já medidos (por exemplo: no caso da GTR incorrerem em custos de matéria-prima

ainda não instalada, estes custos não serão reembolsados até que haja instalação e correspondente medição).

5.9.2.2. As visitas do Medidor de Obras ocorrerão mesmo em meses que, por qualquer que seja o motivo, as obras tiverem evoluído pouco ou nada, hipótese em que será solicitado à GTR informações sobre o ocorrido, as quais constarão do Relatório de Medição.

5.9.3. Caso os custos de obras venham, num dado Relatório de Medição, a superar o estimado na constituição do Fundo de Obras ou a superar o valor remanescente no Fundo de Obras, a diferença a maior deverá ser arcada pela GTR, de modo que futuras liberações do Fundo de Obras não considerarão tal diferença (por exemplo: num cenário de evolução de R\$ 300.000,00 (trezentos mil reais), e diferença para a GTR de R\$ 50.000,00 (cinquenta mil reais), a próxima liberação corresponderá a R\$ 250.000,00 (duzentos e cinquenta mil reais)).

5.9.4. Enquanto a totalidade das séries de CRI não tiver sido integralizada e o Fundo de Obras não tiver sido integralmente constituído, o valor retido no Fundo de Obras, para fins dos cálculos das Cláusulas 5.9.2 e 5.9.3 acima, será somado aos valores de Fundo de Obras que serão subtraídos do Preço de Cessão devido à GTR, conforme Anexo II.

5.9.5. Os recursos do Fundo de Obras serão aplicados pela Securitizadora, na qualidade de administradora da Conta Centralizadora, em Aplicações Financeiras Permitidas, sendo que quaisquer rendimentos decorrentes destes investimentos integrarão automaticamente o Fundos de Obras.

5.9.6. Após a conclusão das obras e obtenção do Termo de Verificação de Obras, eventuais recursos remanescentes no Fundo de Obras, incluindo os rendimentos, líquidos de eventuais retenções de impostos, decorrentes das Aplicações Financeiras Permitidas, serão liberados para a GTR na forma da Ordem de Pagamentos.

5.10. Disposições Comuns às Garantias: Fica certo e ajustado o caráter não excludente, mas cumulativo entre si, das Garantias. Na hipótese de inadimplemento das Obrigações Garantidas, a Securitizadora observará a seguinte ordem de prioridade para utilização das Garantias: (i) utilização do Fundo de Reserva e do Fundo de Obras; excussão da Cessão Fiduciária e utilização dos recursos decorrentes do pagamento dos Créditos Cedidos Fiduciariamente e execução da Coobrigação; e (ii) excussão da Alienação Fiduciária de Quotas e execução da Fiança e do Aval. Desde que observada esta ordem de prioridades, a Securitizadora poderá, a seu exclusivo critério, executar uma ou mais Garantias, simultaneamente ou não, total ou parcialmente, tantas vezes quantas forem necessárias, até o integral adimplemento das Obrigações Garantidas, de acordo com a conveniência da Securitizadora, em benefício dos investidores dos CRI, ficando ainda estabelecido que, desde que observados os procedimentos previstos neste Contrato de Cessão, a excussão das Garantias independerá de qualquer providência preliminar por parte da Securitizadora, tais como aviso, protesto, notificação, interpelação ou prestação de contas, de qualquer natureza. A excussão de uma das Garantias não ensejará, em hipótese nenhuma, perda da opção de se executar as demais.

5.10.1. Todas as Garantias referidas nesta Cláusula são outorgadas em caráter irrevogável e irretratável, vigendo até a integral liquidação das Obrigações Garantidas, observado o prazo de 15 (quinze) Dias Úteis contados da data do recebimento, pela Securitizadora, da Quitação do Agente Fiduciário, para formalização da liberação dos Créditos Imobiliários Totais, nos termos da Cláusula 10.1.1.

5.10.2. Correrão por conta da GTR todas as despesas razoáveis, direta ou indiretamente incorridas pela Securitizadora e/ou pelo Agente Fiduciário, para (i) a excussão, judicial ou extrajudicial, das Garantias; (ii) o exercício de qualquer outro direito ou prerrogativa previsto nas Garantias; (iii) formalização das Garantias; e (iv) pagamento de todos os tributos que vierem a incidir sobre as Garantias ou seus objetos. No caso de contratação de escritório de advocacia para que a Securitizadora possa fazer valer seus direitos, será contratado escritório de renome, de notório reconhecimento nacional e reputação idônea, a ser verificada junto às comissões de ética da Ordem dos Advogados do Brasil, além de notável formação acadêmica, vasta experiência e reconhecida capacidade de execução do trabalho indicado pela Securitizadora.

5.10.3. Caso, após a aplicação dos recursos advindos da excussão de Garantias no pagamento das Obrigações Garantidas, seja verificada a existência de saldo devedor remanescente, a GTR e os Fiadores permanecerão solidariamente responsáveis pelo pagamento deste saldo, o qual deverá ser imediatamente pago nos termos previstos no §2º do artigo 19 da Lei 9.514.

5.10.4. Os recursos que, ao contrário, sobejarem, deverão ser liberados em favor da GTR, na Conta Autorizada da GTR, nos termos do artigo 19, inciso IV, da Lei 9.514, na forma da Ordem de Pagamentos.

CLÁUSULA SEXTA – DA RECOMPRA DOS CRÉDITOS IMOBILIÁRIOS FRAÇÕES IMOBILIÁRIAS, DO PAGAMENTO ANTECIPADO VOLUNTÁRIO E DO VENCIMENTO ANTECIPADO DA CCB E DA ANTECIPAÇÃO DO TÉRMINO DA OPERAÇÃO

6.1. A operação de captação de recursos por meio de emissão dos CRI poderá ter seu término antecipado em razão da vontade da GTR, da não conformidade do Empreendimento Imobiliário, da deterioração da carteira de Créditos Imobiliários Frações Imobiliárias que suporta o pagamento dos CRI, do vencimento antecipado da CCB, da deterioração do crédito da GTR, da GTR e/ou do Fiadores, da deterioração das Garantias, ou de outras hipóteses usualmente consideradas pelo mercado de capitais para vencimento antecipado de operações semelhantes a esta. Estas hipóteses são previstas nesta Cláusula em adição às hipóteses previstas em lei, notadamente no Código Civil.

6.2. A GTR poderá, a seu exclusivo critério e conveniência, recomprar da Securitizadora parte ou a totalidade dos Créditos Imobiliários Frações Imobiliárias mediante requerimento formal nesse sentido, enviado com antecedência mínima de 30 (trinta) dias corridos da efetiva data de recompra, indicando o montante da recompra ("Recompra Facultativa"). Nessa hipótese, a GTR

ficará obrigada a pagar à Securitizadora, de uma só vez, (i) o valor da Recompra Facultativa indicado no referido requerimento, (ii) acrescido de multa compensatória de 2% (dois por cento) calculada sobre o saldo devedor se a recompra for realizada até o 36º (trigésimo sexto) mês contados da data de emissão dos CRI (inclusive), ou sem multa compensatória caso realizada após este prazo, (iii) caso a Recompra Facultativa recaia sobre a totalidade dos Créditos Imobiliários Frações Imobiliárias, adicionado de todas as Despesas Recorrentes e demais Obrigações Garantidas em aberto à época (doravante "Valor da Recompra Facultativa").

6.2.1. Após o recebimento do requerimento a Securitizadora deverá informar à GTR o Valor da Recompra Facultativa com antecedência de, no mínimo, 10 (dez) Dias Úteis da data de recompra pretendida.

6.2.2. O prazo indicado na Cláusula 6.2.1 acima é estipulado de modo a favorecer o operacional da Securitizadora, podendo esta renunciar seu cumprimento, a seu critério, caso consiga operacionalizar a recompra e resgate dos CRI decorrente da Recompra Facultativa em tempo menor.

6.2.3. A Recompra Facultativa somente poderá ser realizada caso a GTR também realize o Pagamento Antecipado Voluntário da CCB na mesma proporção, na forma da Cláusula 6.5 abaixo.

6.2.4. Feitos os pagamentos pela GTR em razão da Recompra Facultativa e do Pagamento Antecipado Voluntário da CCB, a Securitizadora fará o resgate dos CRI na data de pagamento sobre a qual o Valor da Recompra Facultativa e o Valor do Pagamento Antecipado Voluntário da CCB foram calculados.

6.3. No caso de, individualmente, um ou mais Créditos Imobiliários Frações Imobiliárias sujeitarem-se às situações a seguir listadas ("Hipóteses de Recompra Parcial dos Créditos Imobiliários Frações Imobiliárias"), a GTR e os Fiadores, em razão da Coobrigação, da Fiança Cruzada e da Obrigação Solidária, se obrigam, solidariamente, a recomprar os Créditos Imobiliários Frações Imobiliárias afetados ("Recompra Parcial dos Créditos Imobiliários Frações Imobiliárias"). A Recompra Parcial dos Créditos Imobiliários Frações Imobiliárias obedecerá a Ordem de Pagamentos e demais procedimentos da Cláusula Quarta, somente será feita se as Razões de Garantia estiverem desenquadradas, e será feita em montante suficiente para o reenquadramento. São as hipóteses:

- a) inadimplemento de um Crédito Imobiliário Fração Imobiliária por prazo igual ou superior a 120 (cento e vinte) dias, ou qualquer outro tipo de desenquadramento dos Critérios de Elegibilidade;
- b) se houver qualquer questionamento, judicial ou não, do Devedor em relação ao Contrato Imobiliário respectivo, ou das Cedentes e/ou dos Fiadores em relação ao Contrato de Cessão e/ou às Garantias, principalmente se ligado à formalização do Contrato Imobiliário;

- c) se qualquer CCI Frações Imobiliárias não tenha sido transferida à Securitizadora no sistema da B3 – Segmento CETIP UTVM, ou se qualquer outro tipo de formalização da Cessão de Créditos, principalmente aquelas descritas na Cláusula Terceira, não tiver sido realizada por culpa da GTR;
- d) se houver qualquer questionamento de terceiros, seja em relação ao Crédito Imobiliário Fração Imobiliária, ao Empreendimento Imobiliário e/ou às Garantias, que afete o pagamento do Crédito Imobiliário Fração Imobiliária;
- e) se houver a cessão dos direitos do Contrato Imobiliário Fração Imobiliária pelo Devedor em desobediência ao disposto no Contrato de Servicing;
- f) se houver distrato do Contrato Imobiliário Fração Imobiliária, sendo certo que, neste caso, considerada a extinção do respectivo Crédito Imobiliário Fração Imobiliária e sua impossibilidade de recompra, a GTR permanecerá com a obrigação de ressarcir a Securitizadora, pagando-lhe o correspondente valor de recompra; e
- g) caso seja apurada qualquer informação inverídica e/ou documentação falsa em relação às informações apresentadas pela GTR para a auditoria jurídica e financeira dos Contratos Imobiliários, inclusive incorreção no valor dos Créditos Imobiliários Frações Imobiliárias ou nas declarações prestadas no presente Contrato de Cessão.

6.4. No caso das situações a seguir listadas ("Hipóteses de Recompra Total dos Créditos Imobiliários Frações Imobiliárias" e em conjunto com as Hipóteses de Recompra Parcial dos Créditos Imobiliários Frações Imobiliárias, as "Hipóteses de Recompra Compulsória"), a GTR e os Fiaidores, em razão da Fiança, se obrigam a recomprar a totalidade dos Créditos Imobiliários Frações Imobiliárias ("Recompra Total dos Créditos Imobiliários Frações Imobiliárias"):

- a) Pagamento Antecipado Voluntário Integral da CCB;
- b) a não formalização das Garantias nos prazos e procedimentos estipulados aqui e nos respectivos instrumentos, ou caso por qualquer razão não seja possível a manutenção e/ou a execução das Garantias conferidas à Securitizadora;
- c) descumprimento, pela GTR e/ou pelos Fiaidores, de qualquer uma de suas obrigações assumidas nos Documentos da Operação, desde que tal descumprimento não seja sanado no prazo de até 10 (dez) Dias Úteis, contados da data em que se tornou devida referida obrigação, caso seja uma obrigação não pecuniária, ou 5 (cinco) Dias Úteis, contados da data em que se tornou devida referida obrigação, caso se trate de uma obrigação pecuniária;
- d) a GTR, ou qualquer de suas sócias detentoras de mais de 20% (vinte por cento) de seu capital social ("Sócias Relevantes"), venha (i) requerer sua recuperação judicial ou extrajudicial em face de qualquer credor ou classe de credores, independentemente de deferimento do processamento da recuperação ou de sua concessão pelo juiz competente; (ii) propor plano de recuperação extrajudicial em face de qualquer credor ou

classe de credores, independentemente da homologação do referido plano; (iii) requerer sua falência, ter sua falência ou insolvência civil requerida ou decretada; ou, ainda, (iv) estar sujeita a qualquer forma de concurso de credores;

e) se houver morte dos Fiadores, sem que, na Assembleia dos Titulares dos CRI, a ser convocada em até 10 (dez) Dias Úteis, contados da ocorrência do evento seja estabelecido um novo fiador, que formalize a assunção de tais obrigações no prazo de até 10 (dez) Dias Úteis contados da data da referida Assembleia, ou, na referida Assembleia, seja dispensada a substituição do Fiador falecido;

f) se houver fusão, cisão, incorporação ou qualquer outro processo de reestruturação societária da GTR ou das Sócias Relevantes, que acarrete na alteração de participação de suas Sócias Relevantes na GTR, ou no controle de suas Sócias Relevantes, e/ou afete a capacidade da GTR, das Sócias Relevantes e/ou das Garantidoras de honrar as obrigações assumidas neste contrato, sem a prévia anuência, por escrito, da Securitizadora; ressalvada a possibilidade de qualquer Sócia Relevante transferir sua participação societária na GTR, direta ou indiretamente, a um fundo de investimento, desde que, em qualquer caso, a totalidade das quotas representativas do capital social da GTR permaneça alienada fiduciariamente após tal transferência, como garantia das Obrigações Garantidas; os Fiadores permaneçam nessa condição com relação às Obrigações Garantidas; a administração e gestão da GTR, aí entendida a condução dos negócios como vem sendo feita até então, inclusive pela manutenção de executivos, práticas de desenvolvimento, comercialização e manutenção do Empreendimento Imobiliário, não seja alterada; e a entidade ou veículo que suceder a Sócia Relevante como sócia da GTR suceda todas as obrigações assumidas por tal Sócia Relevante nos Documentos da Operação;

g) se houver redução de capital da GTR, sem a prévia concordância, por escrito, da Securitizadora;

h) se as Sócias Relevantes, tanto a GR – Gornero e Rezende Construtora e Incorporadora Ltda. como a Gramado Parks Investimentos e Participações S.A., sem o consentimento prévio, expresso e por escrito da Securitizadora, aprovarem deliberações que afetem suas participações societárias na GTR e/ou seu controle sobre os Empreendimento Imobiliário e/ou os Créditos Imobiliários Frações Imobiliárias, que tenham por objeto qualquer uma das seguintes matérias, sob pena de ineficácia perante as sociedades: (i) emissão de novas quotas representativas do capital social da GTR e quaisquer outros títulos, outorga de opção de compra de quotas, alienação, promessa de alienação, constituição de ônus ou gravames sobre as quotas representativas do capital social da GTR que não a Alienação Fiduciária de Quotas; (ii) fusão, incorporação, cisão ou qualquer tipo de reorganização societária, ou transformação da GTR; (iii) dissolução, liquidação ou qualquer outra forma de extinção da GTR; (iv) redução do capital social ou resgate de quotas representativas do capital social da GTR; e (v) participação pela GTR em qualquer operação que faça com que as declarações e garantias prestadas no presente contrato deixem de ser verdadeiras; sendo que a GTR deverá comunicar a Securitizadora com antecedência de, no mínimo, 30 (trinta) dias contados da data prevista para a realização das referidas deliberações;;

- i) se houver alteração do objeto social da GTR, de forma a alterar suas atuais atividades principais ou a agregar a essas atividades novos negócios que tenham prevalência ou possam representar desvios em relação às atividades atualmente desenvolvidas pela GTR, sem a prévia concordância, por escrito, da Securitizadora;
- j) caso ocorra a não renovação, cancelamento, revogação ou suspensão das autorizações, concessões, subvenções, alvarás ou licenças, inclusive as ambientais, que afetem o regular exercício das atividades desenvolvidas pela GTR, e possam comprometer a capacidade da GTR de honrar suas obrigações, presentes e futuras, estabelecidas neste instrumento;
- k) se houver protesto legítimo de títulos, contra a GTR, suas controladas, Sócias Relevantes ou coligadas, em valor individual igual ou maior do que R\$ 500.000,00 (quinhentos mil reais), ou agregado, em valor igual ou maior do que R\$ 1.000.000,00 (um milhão de reais), sem que a sustação seja obtida no prazo legal;
- l) no caso de não cumprimento ou não impugnação, com efeito suspensivo, de qualquer decisão ou sentença judicial transitada em julgado, contra a GTR ou contra os Fiadores, em valor individual ou agregado igual ou maior do que R\$ 500.000,00 (quinhentos mil reais) ou seu valor equivalente em outras moedas;
- m) se, contra os Fiadores, (i) houver protesto legítimo de títulos, em valor individual igual ou maior do que R\$ 500.000,00 (quinhentos mil reais), ou agregado, em valor igual ou maior do que R\$ 1.000.000,00 (um milhão de reais), sem que a sustação seja obtida no prazo legal, ou (ii) for verificado não cumprimento ou não impugnação, com efeito suspensivo, de qualquer decisão ou sentença judicial transitada em julgado, em valor unitário ou agregado igual ou superior ao equivalente a R\$ 500.000,00 (quinhentos mil reais), desde que as hipóteses contidas nos itens "i" e "ii" desta alínea afetem diretamente a Fiança;
- n) caso, até a obtenção do "Habite-se" total do Empreendimento Imobiliário, os Relatórios de Medição indiquem desvios nas obras ou no Empreendimento Imobiliário, incluindo, mas não se limitando, a (i) atrasos relevantes e não justificados nas obras, (ii) má qualidade de materiais, identificação de riscos estruturais e qualidade das obras, e (iii) má gestão dos prestadores de serviços contratados para as obras, não importando se tais desvios já tenham trazido prejuízo (deterioração) à carteira de Créditos Imobiliários Frações Imobiliárias;
- o) caso (i) a GTR deixe de notificar a Securitizadora em até 2 (dois) Dias Úteis de um dos eventos a seguir, ou (ii) a Securitizadora se manifeste contrariamente a um ou mais de tais eventos, exercendo seu direito de veto, e a GTR não atenda a tal determinação; com relação a alterações de qualquer natureza na administração do Empreendimento Imobiliário, dos Créditos Imobiliários Frações Imobiliárias e/ou dos Créditos Cedidos Fiduciariamente, tais como, exemplificativamente mas não exaustivamente, decisões referentes à forma de administração, projeto, obras, cronograma físico-financeiro,

contratação e manutenção de terceiros prestadores de serviços essenciais das obras, propaganda, marketing, estratégia de vendas, política de renegociação, etc.;

p) caso ocorram, no entendimento da Securitizadora e/ou do Medidor de Obras, alterações injustificáveis ao cronograma de obras, incluindo sua prorrogação ou atraso na data final de entrega do Empreendimento Imobiliário, a qual deve se dar em 31 de julho de 2020;

q) caso ocorram, no entendimento da Securitizadora e/ou do Medidor de Obras, alterações injustificáveis no custo estimado das obras do Empreendimento Imobiliário;

r) caso ocorram alterações no projeto do Empreendimento Imobiliário, ou na qualidade de suas obras, que não contem com a avaliação e aprovação prévia da Securitizadora e do Medidor de Obras ou de empresa de engenharia especializada contratada pela Securitizadora para tal fim ("Empresa de Engenharia") dentro de um prazo máximo de 30 (trinta) dias contados da data em que referidas alterações sejam apresentadas pela GTR à Securitizadora e ao Medidor de Obras ou à Empresa de Engenharia (sendo certo que o silêncio da Securitizadora, do Medidor de Obras e/ou da Empresa de Engenharia ao término deste período não configurará aprovação tácita das alterações apresentadas);

s) caso ocorram alterações ou retificações no registro da incorporação do Empreendimento Imobiliário na matrícula do Imóvel, que não contem com a avaliação e aprovação da Securitizadora antes de sua submissão ao Cartório de Registro de Imóveis competente; sendo certo que (i) referida autorização deverá ser dada pela Securitizadora dentro de um prazo máximo de 30 (trinta) dias contados da data em que as alterações ou retificações sejam apresentadas pela GTR; e (ii) caso tais alterações não importem em modificação do número de Unidades, não será necessária a aprovação da Securitizadora;

t) caso a GTR tome qualquer outro tipo de decisão aqui não relacionada e que venha a causar um efeito adverso na adimplência dos Créditos Imobiliários Totais;

u) caso a GTR assuma obrigações referentes a qualquer negócio alheio à consecução do Empreendimento Imobiliário, ou, ainda, pratiquem atos que possam colocar em risco a continuidade das atividades da GTR e/ou do Empreendimento Imobiliário;

v) depósito de valores em conta distinta da Conta Centralizadora que não sejam repassados à Securitizadora no prazo determinado na Cláusula 3.3.3 acima;

w) transferência ou qualquer forma de cessão ou promessa de cessão a terceiros, pela GTR e/ou pelos Fiadores, de suas obrigações assumidas no Contrato de Cessão ou em qualquer dos Documentos da Operação sem anuência da Securitizadora;

x) ajuizamento de ações ou processos envolvendo questionamentos a respeito da aquisição do Imóvel pela GTR que possam prejudicar o pagamento dos Créditos Imobiliários Totais;

y) caso a GTR, suas controladas, Sócias Relevantes, sócios, administradores, funcionários, empregados, ou qualquer pessoa a eles ligadas, sejam implicadas em inquéritos civis ou criminais, ou sejam condenadas por crime (principalmente os constantes da Lei nº 8.429, de 2 de junho de 1992, conforme alterada; da Lei nº 9.613, de 3 de março de 1998, conforme alterada; e da Lei nº 12.846, de 1º de agosto de 2013), ou de qualquer maneira sejam implicadas em situações que possam vir a denegrir o nome, marca ou imagem da Securitizadora, suas sociedades correlatas, sócios e administradores;

z) caso as declarações prestadas pelo GTR e/ou Fiadores se provem falsas ou se revelarem incorretas ou enganosas;

aa) não regularização de deficiências/pendências apontadas no relatório periódico do Servicer; e

bb) alteração das declarações da GTR ou dos Fiadores em relação àquelas prestadas na data de assinatura do Contrato de Cessão.

6.4.1. Para os fins do disposto na Cláusula 6.4 acima, será considerado controle de uma sociedade sobre outra o poder que tal sociedade tenha, por meio de seus direitos de sócio, que lhe confira, de modo permanente, preponderância nas deliberações sociais e o poder de eleger a maioria dos administradores da outra sociedade, na forma do artigo 243, §2º, da Lei nº 6.404, de 15 de dezembro de 1976, conforme alterada.

6.5. A GTR poderá, a seu exclusivo critério e conveniência, antecipar voluntariamente, de forma parcial ou integral, o pagamento da CCB mediante requerimento formal nesse sentido, enviado com antecedência mínima de 30 (trinta) dias corridos da efetiva data do pagamento antecipado, indicando o valor a ser pago antecipadamente ("Pagamento Antecipado Voluntário da CCB"). Nessa hipótese, a GTR ficará obrigada a pagar à Securitizadora, de uma só vez, (i) o valor do Pagamento Antecipado Voluntário da CCB indicado no requerimento, a ser abatido do saldo devedor da CCB (atualizado monetariamente até sua próxima data de pagamento, e com o juros incorridos até então), (ii) acrescido de multa compensatória de 2% (dois por cento) calculada sobre o valor referido em (i) acima, se a recompra for realizada até o 36º (trigésimo sexto) mês contados da data de emissão dos CRI (inclusive), ou sem multa compensatória caso realizada após este prazo, (iii) e, caso o Pagamento Antecipado Voluntário da CCB recaia sobre a totalidade de seu saldo devedor, adicionado de todas as Despesas Recorrentes e demais Obrigações Garantidas em aberto à época (doravante "Valor do Pagamento Antecipado Voluntário da CCB").

6.5.1. Após o recebimento do requerimento a Securitizadora deverá informar à GTR o Valor do Pagamento Antecipado Voluntário da CCB com antecedência de, no mínimo, 10 (dez) Dias Úteis da data do pagamento pretendido.

6.5.2. O prazo indicado na Cláusula 6.5.1 acima é estipulado de modo a favorecer o operacional da Securitizadora, podendo esta renunciar seu cumprimento, a seu critério, caso consiga operacionalizar a recompra e resgate dos CRI decorrente do Pagamento Antecipado Voluntário da CCB em tempo menor.

6.5.3. O Pagamento Antecipado Voluntário Integral da CCB somente poderá ser realizado caso a GTR realize a Recompra Facultativa na forma da Cláusula 6.2 acima na mesma proporção.

6.5.4. Feitos os pagamentos pela GTR na forma acima, a Securitizadora fará o resgate dos CRI na data de pagamento sobre a qual o Valor do Pagamento Antecipado Voluntário da CCB e Valor da Recompra Facultativa foram calculados.

6.6. Na ocorrência de qualquer das Hipóteses de Recompra Total dos Créditos Imobiliários Frações Imobiliárias relacionadas na Cláusula 6.4 acima (exceto a que consta do item (a)) ou de qualquer hipótese que enseje o pagamento da Multa Indenizatória prevista na Cláusula 7.1 abaixo, ocorrerá o vencimento antecipado da CCB, obrigando-se a GTR e os Fiaidores, em razão do Aval, a pagar antecipadamente (i) o valor integral do saldo devedor da CCB (atualizado monetariamente até sua próxima data de pagamento, e com o juros incorridos até então), (ii) acrescido de multa compensatória de 2% (dois por cento) calculada sobre o saldo devedor, e (iii) adicionado de todas as Despesas Recorrentes e demais obrigações do Patrimônio Separado em aberto à época ("Valor de Liquidação da CCB por Vencimento Antecipado").

6.7. Na ocorrência de qualquer das Hipóteses de Recompra Total dos Créditos Imobiliários Frações Imobiliárias, com o conseqüente vencimento antecipado da CCB, a Securitizadora convocará uma Assembleia dos Titulares dos CRI para deliberar sobre a exigência da Recompra Total dos Créditos Imobiliários Frações Imobiliárias e o pagamento do Valor de Liquidação da CCB por Vencimento Antecipado, podendo, no entanto, na impossibilidade de realização da Assembleia dos Titulares do CRI, por falta de quórum para instalação e/ou deliberação, ou caso haja risco de perecimento imediato do direito, exigir a imediata Recompra Total dos Créditos Imobiliários Frações Imobiliárias e o pagamento do Valor de Liquidação da CCB por Vencimento Antecipado.

6.7.1. Quando notificados sobre a exigência de Recompra Total dos Créditos Imobiliários Frações Imobiliárias e do pagamento do Valor de Liquidação da CCB por Vencimento Antecipado, a GTR e os Fiaidores obrigam-se a recomprar os Créditos Imobiliários Frações Imobiliárias e pagar o Valor de Liquidação da CCB por Vencimento Antecipado no prazo de 5 (cinco) Dias Úteis contados da data de tal notificação.

6.7.2. O valor da Recompra Total dos Créditos Imobiliários Frações Imobiliárias corresponderá (i) ao valor presente do saldo devedor dos Créditos Imobiliários Frações Imobiliárias, (ii) acrescido de multa compensatória de 2% (dois por cento) calculada sobre referido saldo devedor, (iii) adicionado de todas as Despesas Recorrentes e demais Obrigações Garantidas em aberto à época ("Valor da Recompra Total").

6.7.3. O não cumprimento da obrigação de Recompra Total dos Créditos Imobiliários Frações Imobiliárias e da obrigação de realizar o pagamento do Valor de Liquidação da CCB por Vencimento Antecipado no prazo e forma ora estabelecidos ensejará o pagamento de multa moratória de 2% (dois por cento), além de juros moratórios de 1% (um por cento) por mês ou fração, enquanto perdurar a mora, sem prejuízo da imediata execução das Garantias.

6.8. Sem prejuízo da configuração de uma Hipótese de Recompra Total dos Créditos Imobiliários Frações Imobiliárias ou do conseqüente vencimento antecipado da CCB, a Securitizadora poderá, a seu exclusivo critério, de acordo com a gravidade do inadimplemento pela GTR e pelos Fiadores, e como forma de penalidade alternativa à Recompra Total dos Créditos Imobiliários Frações Imobiliárias e ao vencimento antecipado da CCB, reter pagamentos devidos à GTR nos termos deste instrumento até o cumprimento da obrigação inadimplida. A Securitizadora permanecerá com a faculdade de evoluir uma situação de retenção para uma situação de Recompra Total dos Créditos Imobiliários Frações Imobiliárias e compensação dos valores devidos pela GTR em razão da CCB a qualquer momento. Até que a regularização da situação que motivou a retenção das devoluções aconteça, os pagamentos retidos não serão considerados para fins do cálculo das Razões de Garantia, ou para o adimplemento de outras obrigações eventuais da GTR ou dos Devedores, a não ser que ocorra uma Hipótese de Recompra Total dos Créditos Imobiliários Frações Imobiliárias, caso em que a Securitizadora poderá utilizar tais valores no cumprimento das Obrigações Garantidas e para pagamento do Valor de Liquidação da CCB por Vencimento Antecipado.

6.8.1. A Securitizadora poderá igualmente reter pagamentos devidos à GTR no caso de esta estar inadimplente quanto às obrigações assumidas no Contrato de Servicing, ou quanto às obrigações de formalização previstas na Cláusula Terceira.

CLÁUSULA SÉTIMA – DA MULTA INDENIZATÓRIA

7.1. Caso a legitimidade, existência, validade, eficácia ou exigibilidade dos Créditos Imobiliários Totais seja prejudicada, no todo ou em parte, ou a ilegitimidade, inexistência, invalidade, ineficácia ou inexigibilidade dos Créditos Imobiliários Totais seja reconhecida em decisão judicial ou arbitral com base na invalidação, nulificação, anulação, declaração de ineficácia, resolução, rescisão, resilição, denúncia, total ou parcial, de qualquer um dos Contratos Imobiliários, de modo que não seja cabível a Recompra Total dos Créditos Imobiliários Totais, a GTR se obriga, desde logo, em caráter irrevogável e irretratável, a pagar à Securitizadora uma multa que será equivalente ao Valor da Recompra Total acrescido de eventuais valores decorrentes de multa, indenização, devolução dos Créditos Imobiliários Totais que afetem a Securitizadora e que sejam devidos aos Devedores ("Multa Indenizatória").

7.1.1. A GTR deverá notificar a Securitizadora da ocorrência de quaisquer das hipóteses descritas acima, no prazo de até 5 (cinco) Dias Úteis contados da data em que qualquer delas tiver chegado ao seu conhecimento.

7.1.2. GTR e Securitizadora desde já declaram e acordam que no caso de distrato com devolução de valores, em nenhuma hipótese a Securitizadora estará obrigada a efetuar qualquer devolução de valores em benefício do Devedor, tendo em vista que (i) a GTR obteve ou tem o direito de obter o devido pagamento do Preço da Cessão em decorrência da cessão dos Créditos Imobiliários Frações Imobiliárias, realizada neste ato em caráter definitivo; (ii) a GTR está obrigada a garantir a legitimidade, existência, validade, eficácia e exigibilidade dos Créditos Imobiliários Frações Imobiliárias, durante toda a operação; e

(iii) a GTR se manteve na posição contratual de vendedora, cedente e/ou proprietária das Frações Imobiliárias. Ainda, a GTR se obriga a ressarcir integralmente a Securitizadora caso seja necessário dispende quaisquer recursos em razão de distrato com devolução de valores.

7.1.3. A Multa Indenizatória será paga no prazo de até 5 (cinco) Dias Úteis a contar do recebimento, pela GTR, de simples notificação por escrito a ser enviada pela Securitizadora com cópia para o Agente Fiduciário, noticiando a ocorrência do evento aqui previsto.

7.1.4. Os pagamentos recebidos pela Securitizadora a título de Multa Indenizatória, deverão ser creditados na Conta Centralizadora e aplicados única e exclusivamente ao pagamento dos CRI, no pagamento das Despesas Recorrentes e demais obrigações do Patrimônio Separado, conforme previsto no Termo de Securitização.

7.1.5. A incidência da Multa Indenizatória acarreta no vencimento antecipado da CCB, na forma da Cláusula 6.6 acima.

7.1.6. Na hipótese de os Devedores fazerem jus a qualquer restituição dos valores até então pagos em decorrência dos Contratos Imobiliários, a GTR deverá arcar com todos os encargos financeiros decorrentes de tal obrigação de restituição, isentando a Securitizadora de qualquer responsabilidade ou obrigação nesse sentido, inclusive obrigando-se em caso de pleito judicial a pleitear a retirada da Securitizadora do polo passivo de qualquer demanda.

CLÁUSULA OITAVA – DAS DECLARAÇÕES, COMPROMISSOS E OBRIGAÇÕES

8.1. Cada uma das Partes declara e garante, individualmente, às demais Partes que:

a) possui plena capacidade e legitimidade para celebrar o presente Contrato de Cessão, realizar todos os negócios jurídicos aqui previstos e cumprir todas as obrigações aqui assumidas, tendo tomado todas as medidas de natureza societária e outras eventualmente necessárias para autorizar a sua celebração, implementar todas as operações nele previstas e cumprir todas as obrigações nele assumidas;

b) este Contrato de Cessão é validamente celebrado e constitui obrigação legal, válida, vinculante e exequível, de acordo com os seus termos;

c) a celebração deste Contrato de Cessão e o cumprimento de suas obrigações (i) não violam qualquer disposição contida em seus documentos societários; (ii) não violam qualquer lei, regulamento, decisão judicial, administrativa ou arbitral, aos quais esteja vinculada; e (iii) não exigem qualquer outro consentimento, ação ou autorização de qualquer natureza;

d) a celebração deste Contrato de Cessão e o cumprimento das obrigações nele estabelecidas não acarretam, direta ou indiretamente, o descumprimento, total ou parcial

(i) de quaisquer contratos ou instrumentos dos quais as respectivas Partes, suas pessoas controladas, coligadas ou controladoras, diretas ou indiretas, ou sob controle comum, sejam parte ou aos quais estejam vinculados, a qualquer título, bens ou direitos de propriedade, ou (ii) de qualquer norma legal ou regulamentar a que as respectivas Partes, suas pessoas controladas, coligadas, ou controladoras, diretas ou indiretas, ou sob controle comum, ou qualquer bem ou direito de propriedade estejam sujeitos;

e) está apta a cumprir as obrigações previstas neste Contrato de Cessão e agirá em relação a eles de boa-fé, probidade e com lealdade;

f) não se encontram, tampouco seus representantes legais e/ou mandatários que assinam este Contrato de Cessão, em estado de necessidade e/ou sob coação para celebrar este Contrato de Cessão e/ou quaisquer contratos e /ou compromissos a ele relacionados e/ou tem urgência de contratar;

g) as discussões sobre o objeto contratual deste Contrato de Cessão foram feitas, conduzidas e implementadas por sua livre iniciativa;

h) foi informada e avisada de todas as condições e circunstâncias envolvidas na negociação objeto deste Contrato de Cessão e que poderiam influenciar sua capacidade de expressar sua vontade e foi assistida por assessores legais na sua negociação;

i) os representantes legais e/ou mandatários que assinam este Contrato de Cessão, têm poderes estatutários e/ou legitimamente outorgados para assumir as obrigações estabelecidas neste Contrato de Cessão; e

j) a cessão dos Créditos Imobiliários, nos termos deste Contrato de Cessão não estabelece, direta ou indiretamente, qualquer relação de consumo entre a Cedente e a Securitizadora.

8.2. A CHP declara ainda que:

a) não se encontra impedida de realizar a Cessão de Créditos, a qual inclui, de forma integral, todos os direitos, ações e prerrogativas dos Créditos Imobiliários CCB assegurados à CHP nos termos da CCB;

b) a CCB foi celebrada em relação contratual regularmente constituída, válida e eficaz, sendo absolutamente verdadeiros todos os termos e valores nela indicados;

c) conhece e aceita os termos da captação de recursos por meio da emissão pública dos CRI, conforme previsto no Termo de Securitização, os quais terão como lastro os Créditos Imobiliários, representados pelas CCI;

d) responsabiliza-se pela existência, validade, eficácia e exequibilidade dos Créditos Imobiliários CCB; e

e) os Créditos Imobiliários CCB são de sua legítima e exclusiva titularidade, e encontrar-se-ão livres e desembaraçados de quaisquer ônus, gravames e/ou restrições de qualquer natureza, pessoal e/ou real, não sendo do conhecimento do a existência de qualquer fato, até a presente data, que impeça, restrinja, e/ou possa vir a impedir e/ou restringir, o seu direito em celebrar esse Contrato de Cessão.

8.3. A GTR declara ainda que:

a) não se encontra impedida de realizar a Cessão de Créditos, a qual inclui, de forma integral, todos os direitos, ações e prerrogativas dos Créditos Imobiliários Frações Imobiliárias e dos Créditos Cedidos Fiduciariamente assegurados à GTR nos termos dos Contratos Imobiliários;

b) os Créditos Imobiliários Frações Imobiliárias ora cedidos atendem aos Critérios de Elegibilidade;

c) os Créditos Cedidos Fiduciariamente atenderão aos Critérios de Elegibilidade, conforme aplicáveis;

d) a aderência aos Critérios de Elegibilidade será assegurada aos Créditos Imobiliários Frações Imobiliárias e aos Créditos Cedidos Fiduciariamente até a liquidação total das Obrigações Garantidas;

e) os Contratos Imobiliários foram celebrados em relações contratuais regularmente constituídas, válidas e eficazes, sendo absolutamente verdadeiros todos os termos e valores neles indicados;

f) conhece e aceita os termos da captação de recursos por meio da emissão pública dos CRI, conforme previsto no Termo de Securitização, os quais terão como lastro os Créditos Imobiliários, representados pelas CCI;

g) responsabiliza-se pela existência, validade, eficácia e exequibilidade dos Créditos Imobiliários Frações Imobiliárias e dos Créditos Cedidos Fiduciariamente;

h) os Créditos Imobiliários Frações Imobiliárias e os Créditos Cedidos Fiduciariamente são de sua legítima e exclusiva titularidade, e encontrar-se-ão livres e desembaraçados de quaisquer ônus, gravames e/ou restrições de qualquer natureza, pessoal e/ou real, não sendo do conhecimento do a existência de qualquer fato, até a presente data, que impeça, restrinja, e/ou possa vir a impedir e/ou restringir, o seu direito em celebrar esse Contrato de Cessão;

i) responsabiliza-se por realizar todos os atos necessários à manutenção da posse mansa e pacífica do Imóvel por si ou pelos Devedores, observados os Contratos Imobiliários, defendendo-os de quaisquer ocupações, invasões, esbulhos ou ameaças à posse do Imóvel e das Frações Imobiliárias, inclusive por meio da contratação de advogados e tomada de medidas judiciais, sempre no menor espaço de tempo possível;

- j) atesta a regularidade do Empreendimento Imobiliário, incluindo aprovações perante prefeitura e órgãos ambientais aplicáveis, entre outros;
- k) exceto conforme apontado no Relatório de Auditoria Jurídica, atesta a inexistência de ações ou processos envolvendo a GTR e os Fiadores que possam afetar a cessão de Créditos Imobiliários Frações Imobiliárias;
- l) ratificam a prestação de informações verdadeiras, corretas e suficientes no âmbito da auditoria jurídica, e não omissão de informações que possam afetar negativamente a decisão de investimento pelos titulares de CRI;
- m) exceto conforme apontado no Relatório de Auditoria Jurídica, atesta a inexistência de débitos fiscais, previdenciários ou de qualquer outra natureza ou perante terceiros que possa afetar a cessão de Créditos Imobiliários Frações Imobiliárias e/ou dos Créditos Cedidos Fiduciariamente;
- n) atestam a inexistência de passivo ambiental ou atividade poluidora no Empreendimento Imobiliário;
- o) atesta a inexistência de qualquer irregularidade na cadeia dominial do imóvel objeto do Empreendimento Imobiliário, tampouco de qualquer razão para que os títulos de propriedade possam ser questionados;
- p) as despesas de desenvolvimento do Empreendimento Imobiliário a serem reembolsadas com os recursos do Financiamento Imobiliário existem, são válidas e foram efetivamente incorridas no âmbito do Empreendimento Imobiliário, não tendo sido objeto de nenhum outro reembolso.

8.4. A Securitizadora, neste ato, declara e garante às Cedentes, sob as penas da lei, que os Créditos Imobiliários, representados pelas CCI, e os direitos e prerrogativas a estes vinculados destinam-se, única e exclusivamente, a compor o lastro dos CRI.

8.5. As Partes comprometem-se a, caso qualquer das declarações prestadas acima sejam alteradas, durante todo o prazo de vigência do presente Contrato de Cessão, do Termo de Securitização, do Contrato de Distribuição, da Escritura de Emissão da CCI e dos demais Documentos da Operação ora previstos e/ou que venham a ser celebrados, a comunicar a Securitizadora e as outras Partes imediatamente.

8.6. As Partes responsabilizam-se, ainda, pelos danos patrimoniais diretos e danos morais, devidamente comprovados, que venham a causar decorrentes da prestação de declarações falsas, imprecisas ou incorretas no âmbito do presente Contrato de Cessão, ou de situações em que a imagem de uma seja afetada em razão de conduta da outra. A obrigação de indenizar estabelecida nesta Cláusula permanecerá em vigor mesmo após o término deste Contrato de Cessão.

8.7. Sem prejuízo das demais obrigações e responsabilidades previstas neste instrumento, a GTR obriga-se a:

- a) responder por toda e qualquer demanda relacionada às Frações Imobiliárias ou ao Empreendimento Imobiliário, sejam elas promovidas pelos Devedores, pelo poder público ou por qualquer terceiro, inclusive de natureza ambiental, trabalhista, previdenciária, fiscal, cível ou penal, não cabendo à Securitizadora quaisquer responsabilidades nesse sentido, a qual, caso seja intimada a responder qualquer destas demandas, deverá ser ressarcida em todos os custos e despesas relacionados;
- b) caso qualquer cláusula dos Contratos Imobiliários venha a ser questionada judicialmente pelo respectivo Devedor, a GTR fica obrigada a se defender de forma tempestiva e eficaz, sendo certo que a GTR ficou obrigada pelas diferenças dos eventuais pagamentos feitos a menor, decorrentes de sentença judicial, bem como defender e manter indene a Securitizadora, caso venha a integrar o polo passivo das referidas ações, pleiteando a retirada da Securitizadora do polo passivo de tais ações;
- c) disponibilizar à Securitizadora, em 10 (dez) dias corridos contados da respectiva solicitação, toda a informação e/ou documentação necessária para a realização das suas obrigações, salvo em caso de solicitação de autoridade judicial ou administrativa, hipótese em que deverão ser disponibilizados com 5 (cinco) Dias Úteis de antecedência com relação ao final do prazo estabelecido pela respectiva autoridade, bem como disponibilizar, a pedido da Securitizadora, todas as informações e documentos necessários para fins da emissão e atualização do relatório de classificação de risco, conforme Termo de Securitização;
- d) comunicar imediatamente à Securitizadora a ocorrência de quaisquer eventos ou situações que sejam de seu conhecimento que possam afetar negativamente sua habilidade de efetuar o pontual cumprimento das obrigações dos Documentos da Operação;
- e) enviar à Securitizadora ou a quem este indicar cópias físicas ou digitais da totalidade dos Contratos Imobiliários dos quais decorrem os Créditos Imobiliários Frações Imobiliárias ou Créditos Cedidos Fiduciariamente, bem como cópia dos documentos dos respectivos Devedores;
- f) informar a Securitizadora, no prazo de até 2 (dois) Dias Úteis após seu conhecimento, a respeito da ocorrência de qualquer Hipótese de Recompra Compulsória de que tenha conhecimento;
- g) enviar à Securitizadora cópia de todos os Contratos Imobiliários celebrados com os respectivos Devedores, de modo a comprovar a alienação de cada uma das Frações Imobiliárias vinculadas à operação. Fica certo que a GTR somente poderá alienar Frações Imobiliárias do Empreendimento Imobiliário que não estão vinculados à presente operação após a comprovação de que as Frações Imobiliárias relativos aos Créditos Cedidos Fiduciariamente foram alienados ao menos uma vez cada;

- h) cumprir todas obrigações, principais ou acessórias, necessárias ao regular exercício de suas atividades, incluindo, aquelas de natureza trabalhista, tributária, previdenciária ou ambiental;
- i) manter em dia todas as licenças necessárias ao regular exercício de suas atividades;
- j) apresentar suas informações contábeis (auditadas ou não) conforme se tornem disponíveis;
- k) comunicar a Securitizadora sobre quaisquer notificações, notificações de infração, intimações ou multas impostas por órgãos municipais, estaduais ou federais que possam afetar o Imóvel, o Empreendimento Imobiliário, bem como sobre a propositura de quaisquer ações ou processos envolvendo o Empreendimento Imobiliário; e
- l) indenizar os Titulares de CRI por todos e quaisquer prejuízos, danos, perdas, custos e/ou despesas (incluindo custas judiciais e honorários advocatícios) incorridos e comprovados, pelos Titulares dos CRI em razão da inveracidade ou incorreção de quaisquer das declarações prestadas pela GTR e pelos Fiadores e/ou pelo descumprimento de suas obrigações nos termos deste Contrato e dos demais Documentos da Operação.

8.8. Sem prejuízo das demais obrigações e responsabilidades previstas neste instrumento, a GTR obriga-se a prestar todas e quaisquer informações necessárias para comprovar a aplicação dos recursos dos Financiamentos Imobiliários no Empreendimento Imobiliário, até a data de vencimento dos CRI, conforme solicitadas pelo Agente Fiduciário.

CLÁUSULA NONA – DA FORMA DE PAGAMENTO E DA MORA

9.1. Todos os pagamentos devidos nos termos deste Contrato de Cessão deverão ser feitos em moeda corrente nacional e em recursos imediatamente disponíveis, da seguinte forma:

- a) se devidos à GTR, por meio da realização de depósito de recursos imediatamente disponíveis, por sua conta e ordem, na Conta Autorizada da GTR; e
- b) se devidos à Securitizadora, por meio da realização de depósito de recursos imediatamente disponíveis na Conta Centralizadora.

9.2. O pagamento devido às Partes que não seja efetuado na Conta Autorizada da GTR ou na Conta Centralizadora, conforme o caso, será considerado como não realizado.

9.3. Todos os pagamentos que as Partes devam efetuar uma à outra nos termos deste Contrato de Cessão deverão ser feitos pelo seu valor líquido de quaisquer taxas ou contribuições que incidam ou venham incidir sobre tais pagamentos, de tal modo que as Partes deverão reajustar os valores de quaisquer pagamentos devidos para que, após quaisquer deduções ou retenções,

seja depositado na Conta Autorizada da GTR ou na Conta Centralizadora, conforme aplicável, o mesmo valor de pagamento que teria sido depositado caso não tivessem ocorrido referidas deduções ou retenções.

9.4. O inadimplemento, por qualquer das Partes, de qualquer obrigação de pagamento prevista neste Contrato de Cessão caracterizará, de pleno direito, e independentemente de qualquer aviso ou notificação, a mora de tal parte, sujeitando-a ao pagamento dos seguintes encargos:

- a) juros de mora de 1% (um por cento) ao mês, calculados *pro rata temporis* desde a data em que o pagamento tornou-se exigível até o seu integral recebimento pelo respectivo credor; e
- b) multa convencional, não compensatória, de 2% (dois por cento).

CLÁUSULA DÉCIMA – DO ENCERRAMENTO DA OPERAÇÃO DE CAPTAÇÃO

10.1. Quando do pagamento da integralidade das Obrigações Garantidas, incluso os pagamentos aos investidores dos CRI e as despesas do Patrimônio Separado, seja por meio do exercício da Recompra Facultativa, com o consequente Pagamento Antecipado Voluntário Integral da CCB, Recompra Total dos Créditos Imobiliários Frações Imobiliárias, com o consequente vencimento antecipado da CCB, pagamento da Multa Indenizatória, também com o consequente vencimento antecipado da CCB, ou pela completa amortização dos CRI, situações que serão constatadas por meio da emissão do termo de quitação pelo Agente Fiduciário previsto no Termo de Securitização ("Quitação do Agente Fiduciário"), os Créditos Imobiliários Frações Imobiliárias que estiverem vinculados aos CRI e, por conseguinte, sob a titularidade da Securitizadora, serão liberados à GTR, a título de pagamento de Saldo Remanescente do Preço da Cessão.

10.1.1. A Securitizadora, a GTR e os Fiadores celebrarão instrumento de retrocessão e liberação dos Créditos Imobiliários Frações Imobiliárias e dos Créditos Cedidos Fiduciariamente, liberação de Garantias e quitação das obrigações devidas de parte a parte: **(i)** no prazo de até 15 (quinze) Dias Úteis a contar do recebimento, pela Securitizadora, da Quitação do Agente Fiduciário; e **(ii)** averbarão tal instrumento nos Cartórios de Registro de Títulos e Documentos das sedes das Partes, à margem deste Contrato de Cessão, às expensas da GTR.

10.1.2. As respectivas CCI remanescentes poderão ser canceladas junto à B3 – Segmento CETIP UTVM, caso as partes assim decidam, sendo certo que na hipótese de as Cedentes optarem pelo não cancelamento, a Securitizadora deverá transferir a titularidade das CCI para a posição das Cedentes junto à B3 – Segmento CETIP UTVM.

10.1.3. Após o recebimento da Quitação do Agente Fiduciário, a Securitizadora fica obrigada, ainda, a transferir para a Conta Autorizada da GTR, no prazo de até 60 (sessenta) dias, todo e qualquer recurso remanescente na Conta Centralizadora, incluindo valores

advindos do Fundo de Reserva, do Fundo de Obras e das Aplicações Financeiras Permitidas, líquidos de eventuais Despesas Recorrentes remanescentes incorridas e a incorrer. Novos eventuais recebimentos de recursos oriundos do pagamento dos Créditos Imobiliários Totais serão apurados semanalmente pela Securitizadora, e deverão ser repassados à Conta Autorizada da GTR, em até 2 (dois) Dias Úteis da semana seguinte à apuração.

10.1.4. A GTR ficará obrigada, nos mesmos termos da Cláusula Terceira, a: **(i)** notificar os Devedores dos Créditos Imobiliários Frações Imobiliárias e dos Créditos Cedidos Fiduciariamente retrocedidos na forma desta Cláusula no prazo de 90 (noventa) dias a contar da assinatura do respectivo instrumento de retrocessão, para os fins do artigo 290 do Código Civil, por meios inequívocos; e **(ii)** imediatamente após o recebimento, pela Securitizadora, da Quitação do Agente Fiduciário, alterar os boletos enviados aos respectivos Devedores, para fazer constar a GTR como credora dos Créditos Imobiliários Frações Imobiliárias e dos Créditos Cedidos Fiduciariamente.

10.2. No caso da ocorrência de Recompra Parcial dos Créditos Imobiliários Frações Imobiliárias anteriores ao fim da operação, o Créditos Imobiliários que venham a ser relacionados a referido evento serão automaticamente retrocedidos pela Securitizadora para a GTR, sendo rescindida de pleno direito a cessão do crédito relacionado, transferindo-se a titularidade dos referidos Créditos Imobiliários Frações Imobiliárias desde tal momento.

CLÁUSULA DÉCIMA PRIMEIRA – DAS NOTIFICAÇÕES

11.1. Todas as comunicações entre as Partes serão consideradas válidas a partir do seu recebimento, com aviso de recebimento, nos endereços constantes abaixo, ou em outro que as Partes venham a indicar, por escrito, durante a vigência deste Contrato de Cessão.

(a) se para a Securitizadora:

FORTE SECURITIZADORA S.A.

Rua Fidêncio Ramos, 213, conj. 41, Vila Olímpia
São Paulo – SP, CEP 04551-010
At.: Sr. Rodrigo Ribeiro
Telefone: (11) 4118-0640
E-mail: gestao@fortesec.com.br

(b) se para as Cedentes:

GTR HOTÉIS E RESORT LTDA.

Avenida das Hortênsias, nº 4665, sala 01, Bairro Centro
Gramado - RS, CEP 95670-000
At.: Sr. Eraldo Barbosa / Anderson Rafael Caliar / Mauro Alexandre Silva da Silva / Winston Costa Rezende / Gustavo Gornero Rezende

Telefone: (54) 3905-4800 / (51) 98403-7533 / (54) 99166-2048 / (54) 98119-0747 / (62) 99973-0509 / (62) 9973-0503

E-mail: eraldo.barbosa@gramadoparks.com / anderson@gramadopark.com / mauro@gramadoparks.com / winstonwgr@gmail.com / gustavo@grconstrutora.com.br

COMPANHIA HIPOTECÁRIA PIRATINI – CHP,

Avenida Cristovão Colombo, nº 2955 – Cj. 501, Floresta,
Porto Alegre - RS, CEP 90560-002

At.: Sr. Luis Felipe C. Carchedi

Telefone: (51) 3515-6201

E-mail: operacional@chphipotecaria.com.br

(c) se para os Fiadores:

ANDERSON RAFAEL CALIARI

Travessa dos Escoceses, nº 255, bairro Avenida Central
Gramado - RS, CEP nº 95.670-000

Telefone: (54) 9 9166-2048

E-mail: anderson@gramadoparks.com

MAURO ALEXANDRE SILVA DA SILVA

Rua Teobaldo Fleck, nº 220, apto 208/A
Gramado - RS, CEP nº 95.670-000

Telefone: (54) 9 8119-0747

E-mail: mauro@gramadoparks.com

WINSTON COSTA REZENDE

Rua DP-03, Ch. 02 e 03, Vila Divino Pai Eterno,
Goiânia – GO, CEP 74835-658

Telefone: (62) 9 9973-0509

E-mail: winstonwgr@gmail.com

GUSTAVO GORNERO REZENDE

Rua C-178, nº 526, Qd. 616, Lt. 8, Setor Nova Suíça,
Goiânia – GO, CEP 74280-070

Telefone: (62) 9 9973-0503

E-mail: gustavo@grconstrutora.com.br

11.2. As comunicações serão consideradas entregues quando recebidas sob protocolo ou com "aviso de recebimento" expedido pela Empresa Brasileira de Correios e Telégrafos – ECT, ou por correio eletrônico quando do envio da mensagem eletrônica, nos endereços mencionados neste Contrato de Cessão. Os originais dos documentos enviados por correio eletrônico deverão ser encaminhados para os endereços acima em até 2 (dois) Dias Úteis após o envio da mensagem, quando assim solicitado. Cada Parte deverá comunicar às outras a mudança de seu endereço, ficando responsável a Parte que não receba quaisquer comunicações em virtude desta omissão.

11.3. A GTR e os Fiadores constituem-se, reciprocamente, procuradores um dos outros, para o fim de recebimento de quaisquer comunicações, notificações, citações etc., bastando que a Securitizadora notifique, comunique ou cite qualquer um deles, para que, automaticamente, o outro seja considerado notificado.

CLÁUSULA DÉCIMA SEGUNDA – DESPESAS

12.1. As despesas abaixo listadas, desde que justificadas e comprovadamente relacionadas à operação, correrão por conta exclusiva da GTR:

- a) Despesas Flat do Anexo IV e as despesas de manutenção do Patrimônio Separado indicadas no Anexo V ("Despesas Recorrentes");
- b) averbações e transferências em cartório de registro de títulos e documentos e/ou juntas comerciais e registros de imóveis, mediante a apresentação dos respectivos comprovantes;
- c) registro das CCI na B3 – Segmento CETIP UTVM e seus respectivos emolumentos, bem como as demais despesas relacionadas à liquidação das CCI, incluindo contratação de instituição financeira liquidante da CCI;
- d) as despesas do patrimônio separado do CRI, tal como definidas no Termo de Securitização;
- e) excussão de garantias e todos os custos, emolumentos, tributos e despesas relacionadas;
- f) os honorários, despesas e custos de terceiros especialistas, advogados, contadores, auditores ou fiscais relacionados com procedimentos legais incorridos para atender as exigências impostas pela CVM às companhias abertas e securitizadoras, para resguardar os interesses dos titulares dos CRI, e para realização dos créditos do Patrimônio Separado, inclusive quanto à sua contabilização e auditoria financeira, devendo comunicar a Cedente previamente;
- g) a totalidade das despesas de cobrança bancária;
- h) a totalidade das despesas de viagem e locomoção de qualquer agente envolvido na Emissão, mediante a apresentação dos respectivos comprovantes;
- i) a totalidade de qualquer tipo de tributo que venha incidir sobre a Emissão, exceto aqueles cujo responsável tributário sejam os titulares dos CRI;
- j) a totalidade dos custos e despesas decorrentes do registro dos CRI, da manutenção da operação de captação e da contratação de seus prestadores de serviços; e

k) despesas incorridas com a cobrança dos Créditos Imobiliários Totais.

12.2. Todas as despesas relacionadas à emissão dos CRI serão suportadas exclusivamente pela GTR, com exceção das despesas elencadas no item 14.1, do Termo de Securitização, de responsabilidade da Securitizadora, que as pagará com recursos da Conta Centralizadora.

12.3. Caso a Securitizadora venha a arcar com quaisquer despesas devidas pela GTR nos termos deste Contrato de Cessão, a Securitizadora poderá solicitar o reembolso de tais despesas, o qual deverá ser realizado dentro de um prazo máximo de 2 (dois) Dias Úteis contados da respectiva solicitação pela Securitizadora, desde que acompanhada dos comprovantes do pagamento de tais despesas.

12.3.1. Caso não realizado o reembolso, os custos serão descontados diretamente da Conta Centralizadora, responsabilizando-se a GTR e os Fiadores por eventuais prejuízos que tal desconto venha causar aos investidores titulares dos CRI.

CLÁUSULA DECIMA TERCEIRA – DA TUTELA ESPECÍFICA

13.1. As obrigações de fazer e de não fazer previstas neste Contrato de Cessão serão exigíveis, se não houver estipulação de prazo específico, no prazo de 10 (dez) Dias Úteis, ou em prazo específico justificadamente indicado na referida notificação, de forma a possibilitar o cumprimento da obrigação pela Parte prejudicada, sempre contados do recebimento da respectiva notificação enviada pela Parte prejudicada. Será facultada à Parte prejudicada, ainda, a adoção das medidas judiciais necessárias, tais como (a) tutela específica ou (b) obtenção do resultado prático equivalente, por meio da tutela específica a que se refere o artigo 497 do o Código de Processo Civil, além de ressarcimento de danos morais e patrimoniais.

13.2. Caso alguma das Partes descumpra qualquer das obrigações de dar, fazer ou não fazer previstas neste Contrato de Cessão e, notificada para sanar tal inadimplemento, deixe de fazê-lo no prazo, a Parte prejudicada, independentemente de qualquer outro aviso, interpelação ou notificação judicial ou extrajudicial, poderá requerer, com fundamento no artigo 300 e seus parágrafos, combinado com o artigo 301, do Código de Processo Civil, a tutela específica da obrigação inadimplida.

13.3. As Partes desde já expressamente reconhecem que o comprovante de recebimento da notificação mencionada na Cláusula 13.2, acima, acompanhado dos documentos que a tenham fundamentado, será bastante para instruir o pedido de tutela específica da obrigação.

CLÁUSULA DÉCIMA QUARTA – DAS DISPOSIÇÕES FINAIS

14.1. As Partes reconhecem que o presente Contrato de Cessão constitui título executivo extrajudicial, inclusive para fins e efeitos dos artigos 815 e seguintes do Código de Processo Civil.

14.2. Qualquer alteração ao presente Contrato de Cessão somente será considerada válida e eficaz se feita por escrito, assinada pelas Partes, e deverá ser encaminhada para averbação nos respectivos registros de títulos e documentos no prazo de até 5 (cinco) Dias Úteis. Não obstante, após a emissão dos CRI, este Contrato de Cessão e/ou os demais Documentos da Operação somente poderão ser alterados mediante anuência dos titulares dos CRI em circulação, observados os quóruns estabelecidos no Termo de Securitização, não sendo, entretanto, necessária a anuência dos titulares dos CRI em circulação sempre que tal alteração (i) decorrer exclusivamente da necessidade de atendimento a exigências expressas da CVM, de adequação a normas legais ou regulamentares, bem como de demandas das entidades administradoras de mercados organizados ou de entidades autorreguladoras, (ii) decorrer da substituição ou da aquisição de novos créditos imobiliários pela Securitizadora; (iii) for necessária em virtude da atualização dos dados cadastrais da Securitizadora ou dos prestadores de serviços, (iv) envolver redução da remuneração dos prestadores de serviço da operação; (v) decorrer de correção de erro formal, esclarecimento de redações, ou quando verificado erro de digitação, e desde que a alteração não acarrete qualquer alteração na remuneração, no fluxo de pagamentos e nas garantias dos CRI; e (vi) se destinar ao ajuste de disposições que já estejam previamente estipuladas em tais instrumentos, para fins de atualização ou consolidação.

14.2.1. Após aperfeiçoada a cessão dos Créditos Imobiliários CCB, a celebração de quaisquer aditamentos às CCB não dependerá da interveniência da CHP, desde que tais alterações não afetem ou venham a afetar a mesma, principalmente se acarretar incidência ou aumento do IOF.

14.3. Todas e quaisquer despesas que sejam incorridas pela Securitizadora em virtude de aditamentos ao presente Contrato de Cessão e/ou aos demais instrumentos referentes à emissão dos CRI serão de responsabilidade da GTR, podendo a Securitizadora exigir o adiantamento de tais despesas como condição de formalização dos referidos aditamentos.

14.4. Quaisquer alterações nos Documentos da Operação ensejadas ou requeridas pela Cedente ou pela Securitizadora, que demandem convocação de Assembleia dos Titulares dos CRI ou aditamento ao Termo de Securitização, inclusive, mas não se limitando a substituição ou modificações das garantias dos CRI ou das condições da emissão dos CRI, deverão ser realizadas às exclusivas expensas da GTR e/ou da GTR, que deverão providenciar todos os registros e averbações necessários no prazo assinalado nos instrumentos que ensejarem tais alterações, bem como arcar com todos os custos decorrentes da formalização das alterações, inclusive aqueles relativos a honorários advocatícios devidos ao assessor legal escolhido a critério da Securitizadora, acrescido das despesas e custos devidos a tal assessor, bem como uma comissão de estruturação adicional, em valor equivalente a R\$ 300,00 (trezentos reais) por hora de trabalho dos profissionais da Securitizadora, corrigidos a partir da data da emissão dos CRI pelo mesmo indexador da atualização monetária dos CRI.

14.5. As Partes celebram este Contrato de Cessão em caráter irrevogável e irretratável, obrigando-se ao seu fiel, pontual e integral cumprimento por si e por seus sucessores e cessionários, a qualquer título, observadas as Condições Precedentes, respondendo a Parte que descumprir qualquer de suas cláusulas, termos ou condições pelos prejuízos, perdas e danos a que der causa, na forma da legislação aplicável.

14.6. Os anexos a este Contrato de Cessão são partes integrantes e inseparáveis. Em caso de dúvidas entre o Contrato de Cessão e seus anexos prevalecerão as disposições do Contrato de Cessão.

14.7. Os direitos de cada Parte previstos neste Contrato de Cessão (i) são cumulativos com outros direitos previstos em lei, a menos que expressamente excluídos; e (ii) só admitem renúncia por escrito e específica. O fato de uma das Partes deixar de exigir o cumprimento de qualquer das disposições ou de quaisquer direitos relativos a este Contrato de Cessão ou não exercer quaisquer faculdades aqui previstas não será considerado uma renúncia a tais disposições, direitos ou faculdades, não constituirá novação e não afetará de qualquer forma a validade deste Contrato de Cessão.

14.8. Se qualquer disposição deste Contrato de Cessão for considerada inválida e/ou ineficaz, as Partes deverão envidar seus melhores esforços para substituí-la por outra de conteúdo similar e com os mesmos efeitos. A eventual invalidade e/ou ineficácia de uma ou mais cláusulas não afetará as demais disposições do presente Contrato de Cessão.

14.9. Este Contrato de Cessão constitui o único e integral acordo entre as Partes com relação aos assuntos aqui tratados, substituindo todos os outros documentos, cartas, memorandos ou propostas entre as Partes, bem como os entendimentos orais mantidos entre elas, anteriores à presente data.

14.10. As Partes declaram que o presente Contrato de Cessão integra um conjunto de negociações de interesses recíprocos, envolvendo a celebração, além deste Contrato de Cessão, os demais Documentos da Operação, razão por que nenhum dos Documentos da Operação poderá ser interpretado e/ou analisado isoladamente.

14.11. Para os fins deste Contrato de Cessão, "Dia(s) Útil(eis)" significa (i) com relação a qualquer obrigação pecuniária, qualquer dia que não seja sábado, domingo dia declarado como feriado nacional na República Federativa do Brasil; e (ii) com relação a qualquer obrigação não pecuniária, qualquer dia no qual não haja expediente nos bancos comerciais nas comarcadas das Partes, e que não seja sábado.

14.12. As Partes deverão manter a confidencialidade de todas as informações advindas desta relação contratual, que estejam fora do domínio público, ou seja, daquelas que terceiros não teriam acesso a menos que divulgadas pelas mesmas. As informações confidenciais poderão ser reveladas somente (i) em cumprimento às disposições legais, determinações judiciais ou aos despachos das entidades competentes, (ii) em cumprimento a um requerimento de um órgão público ou de uma entidade reguladora do governo, (iii) a fim de defender qualquer das Partes de alegações de violação dos direitos de terceiros ou para proteger os interesses e o bom nome de qualquer das Partes ou de terceiros, (iv) a fim de identificar e sanar problemas técnicos, (v) a fim de dar cumprimento às cláusulas e condições ajustadas nos Documentos da Operação, ou (vi) no âmbito do fornecimento de informações a investidores interessados na aquisição dos CRI, sempre no intuito de suportar sua tomada de decisão.

CLÁUSULA DÉCIMA QUINTA – ARBITRAGEM

15.1. As Partes se comprometem a empregar seus melhores esforços para resolver por meio de negociação amigável qualquer controvérsia relacionada a este Contrato de Cessão de Créditos.

15.1.1. A constituição, a validade e interpretação deste Contrato de Cessão de Créditos, incluindo da presente cláusula de resolução de conflitos, serão regidos de acordo com as leis substantivas da República Federativa do Brasil vigentes na data de assinatura deste instrumento. Fica expressamente proibida e renunciada pelas Partes a aplicação de equidade e/ou de quaisquer princípios e regras não previstas pelas leis substantivas acima mencionadas.

15.2. Todo litígio ou controvérsia originário ou decorrente do presente Contrato de Cessão será definitivamente decidido por arbitragem, nos termos da Lei nº 9.307, de 23 de setembro de 1996, conforme alterada ("Lei 9.307").

15.2.1. A arbitragem será administrada pela Câmara de Arbitragem Empresarial do Brasil – CAMARB ("Câmara"), cujo regulamento ("Regulamento") as Partes adotam e declaram conhecer.

15.2.2. As especificações dispostas neste Contrato de Cessão têm prevalência sobre as regras do Regulamento da Câmara acima indicada.

15.2.3. A Parte que, em primeiro lugar, der início ao procedimento arbitral deve manifestar sua intenção à Câmara, indicando a matéria que será objeto da arbitragem, o seu valor e o(s) nomes(s) e qualificação(ões) completo(s) da(s) parte(s) contrária(s) e anexando cópia deste Contrato de Cessão. A mencionada correspondência será dirigida ao presidente da Câmara, através de entrega pessoal ou por serviço de entrega postal rápida.

15.2.4. A controvérsia será dirimida por 3 (três) árbitros, indicados de acordo com o citado Regulamento, competindo ao presidente da Câmara indicar árbitros e substitutos no prazo de 5 (cinco) dias, caso as Partes não cheguem a um consenso, a contar do recebimento da solicitação de instauração da arbitragem, através da entrega pessoal ou por serviço de entrega postal rápida.

15.2.5. Os árbitros ou substitutos indicados firmarão o termo de independência, de acordo com o disposto no artigo 14, § 1º, da Lei nº 9.307/96, considerando a arbitragem instituída.

15.2.6. A arbitragem processar-se-á na Cidade de São Paulo – SP, o idioma utilizado será o Português Brasileiro (pt-BR) e os árbitros decidirão de acordo com as regras de direito.

15.2.7. A sentença arbitral será proferida no prazo de até 60 (sessenta) dias, a contar da assinatura do termo de independência pelo árbitro e substituto.

15.2.8. A Parte que solicitar a instauração da arbitragem arcará com as despesas que devam ser antecipadas e previstas na tabela de custas da Câmara. A sentença arbitral fixará os encargos e as despesas processuais que serão arcadas pela parte vencida.

15.2.9. A sentença arbitral será espontânea e imediatamente cumprida em todos os seus termos pelas Partes.

15.2.10. As Partes envidarão seus melhores esforços para solucionar amigavelmente qualquer divergência oriunda deste Contrato de Cessão, podendo, se conveniente a todas as Partes, utilizar procedimento de mediação.

15.2.11. Não obstante o disposto nesta cláusula, cada uma das Partes se reserva o direito de recorrer ao Poder Judiciário com o objetivo de (i) assegurar a instituição da arbitragem, (ii) obter medidas cautelares de proteção de direitos previamente à instituição da arbitragem, sendo que qualquer procedimento neste sentido não será considerado como ato de renúncia a arbitragem como o único meio de solução de conflitos escolhido pelas Partes, e (iii) executar qualquer decisão da Câmara, inclusive, mas não exclusivamente, do laudo arbitral. Na hipótese de as Partes recorrerem ao Poder Judiciário, o foro da Comarca de São Paulo, Estado de São Paulo, será o único competente para conhecer de qualquer procedimento judicial, renunciando expressamente as Partes a qualquer outro, por mais privilegiado que seja ou venha a ser.

15.2.12. De modo a otimizar e a conferir segurança jurídica à resolução dos conflitos prevista nesta cláusula, relativos a procedimentos de arbitragem oriundos e/ou relacionados a outros contratos firmados pelas Partes relativos à operação e desde que solicitado por qualquer das Partes no procedimento de arbitragem, a Câmara deverá consolidar o procedimento arbitral instituído nos termos desta cláusula com qualquer outro em que participe qualquer uma das Partes e/ou que envolvam ou afetem de qualquer forma o presente Contrato de Cessão, incluindo mas não se limitando a procedimentos arbitrais oriundos dos demais Documentos da Operação, desde que a Câmara entenda que: (i) existam questões de fato ou de direito comuns aos procedimentos que tornem a consolidação dos processos mais eficiente do que mantê-los sujeitos a julgamentos isolados; e (ii) nenhuma das Partes no procedimento instaurado seja prejudicada pela consolidação, tais como, dentre outras, um atraso injustificado ou conflito de interesses.

15.2.13. As disposições constantes nesta cláusula de resolução de conflitos são consideradas independentes e autônomas em relação ao Contrato de Cessão, de modo que todas as obrigações constantes nesta cláusula devem permanecer vigentes, ser respeitadas e cumpridas pelas Partes, mesmo após o término ou a extinção do Contrato de Cessão por qualquer motivo ou sob qualquer fundamento, ou ainda que o Contrato de Cessão, no todo ou em Parte, venha a ser considerado nulo ou anulado.

CLÁUSULA DÉCIMA SEXTA – ASSINATURA DIGITAL

16.1. As Partes concordam que, nos termos da “Declaração de Direitos de Liberdade Econômica”, segundo garantias de livre mercado, conforme previsto na Lei nº 13.874, de 20 de setembro de 2019, conforme alterada, bem como da Medida Provisória 2.200- 2/2001, este instrumento poderá ser firmado de maneira digital por todas os seus signatários. Para este fim, serão utilizados serviços disponíveis no mercado e amplamente utilizados que possibilitam a segurança da assinatura digital por meio da sistemas de certificação capazes de validar a autoria de assinatura eletrônica, bem como de traçar a “trilha de auditoria digital” (cadeia de custódia) do documento, a fim de verificar sua integridade. Dessa forma, a assinatura física de documentos, bem como a existência física (impressa), de tais documentos não serão exigidas para fins de cumprimento de obrigações previstas neste instrumento, incluindo, mas não apenas, para cumprimento de Condições Precedentes.

E, por estarem justas e contratadas, firmam o presente Contrato de Cessão eletronicamente, obrigando-se por si, por seus sucessores ou cessionários a qualquer título, na presença das 02 (duas) testemunhas abaixo assinadas.

São Paulo, 14 de julho de 2020.

[O final da página foi intencionalmente deixado em branco. Seguem as páginas de assinatura]

(Página de assinaturas 01/04 do Instrumento Particular de Cessão de Créditos Imobiliários, de Cessão Fiduciária de Créditos em Garantia e Outras Avenças celebrado em 14 de julho de 2020, entre a GTR Hotéis e Resort Ltda., a Companhia Hipotecária Piratini – CHP, a Forte Securitizadora S.A., Anderson Rafael Caliari, Mauro Alexandre Silva da Silva, Winston Costa Rezende e Gustavo Gornero Rezende)

GTR HOTÉIS E RESORT LTDA.
Cedente

DocuSigned by:

Assinado por: ANDERSON RAFAEL CALIARI:88041630049
CPF: 88041630049
Data/Hora de Assinatura: 14 de julho de 2020 | 16:44 BRT
ICP
Brasil
8082548212854A2CA6984E3AEB74E13

Nome: ANDERSON RAFAEL CALIARI
Cargo: administrador

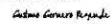
DocuSigned by:

Assinado por: GUSTAVO GORNERO REZENDE:7110258115
CPF: 7110258115
Data/Hora de Assinatura: 14 de julho de 2020 | 14:04 BRT
ICP
Brasil
CA10A4E0030AMC98BA022DA381FF1AEC

Nome: Gustavo Gornero Rezende
Cargo: Administrador

PROTESTO,
REGISTRO DE TÍTULOS E DOCUMENTOS E
PESSOAS JURÍDICAS DE GOIÂNIA



Registro de Títulos e Documentos - Livro B
Protocolizado, registrado e digitalizado sob nº Protocolo 1700992
e registrado sob nº 1599819 data 12/08/2020 09:53:29.
Emolumentos: R\$ 698,84 ISS: R\$ 34,94 Fundos: R\$ 253,35
Correios.: R\$ 0 Outras Desp: 0 Tx. Judic.: R\$ 15,62
Total: R\$ 1028,96
Selo Eletrônico: 00082008112549013030001
Consulta Selo: <https://extrajudicial.tjgo.jus.br/selo>



✓ Lucas Rocha Gomes
Escrevente

Fone: (62) 3224-4209

188PTDPJ - Protocolo nr. 1700992 - 12/08/2020

(Página de assinaturas 02/04 do Instrumento Particular de Cessão de Créditos Imobiliários, de Cessão Fiduciária de Créditos em Garantia e Outras Avenças celebrado em 14 de julho de 2020, entre a GTR Hotéis e Resort Ltda., a Companhia Hipotecária Piratini – CHP, a Forte Securitizadora S.A., Anderson Rafael Caliarí, Mauro Alexandre Silva da Silva, Winston Costa Rezende e Gustavo Gornero Rezende)

COMPANHIA HIPOTECÁRIA PIRATINI – CHP
Cedente

DocuSigned by:
Assinado por: MONICA MIUKI FUJII:07545796896
CPF: 07545796896
Data/Hora da Assinatura: 14 de julho de 2020 | 14:08 BRT
ICP
Brasil
06A5F0F2333F485DB37FD1866C402830

Nome: Monica Miuki Fujii
Cargo: Procuradora

Nome:
Cargo:



1HPRTDPI - Protocolo nr. 1700992 - 12/06/2020

(Página de assinaturas 03/04 do Instrumento Particular de Cessão de Créditos Imobiliários, de Cessão Fiduciária de Créditos em Garantia e Outras Avenças celebrado em 14 de julho de 2020, entre a GTR Hotéis e Resort Ltda., a Companhia Hipotecária Piratini – CHP, a Forte Securitizadora S.A., Anderson Rafael Caliarí, Mauro Alexandre Silva da Silva, Winston Costa Rezende e Gustavo Gornero Rezende)

FORTE SECURITIZADORA S.A.
Securitizadora

DocuSigned by:
Ubirajara Cardoso da Rocha Neto
Assinado por: UBIRAJARA CARDOSO DA ROCHA NETO:30920487840
CPF: 30920487840
Data/Hora de Assinatura: 14 de julho de 2020 | 15:53 BRT
ICP
Brasil
-ARD020888D3E49088005C164B837CD5

Nome: Ubirajara Cardoso da Rocha Neto
Cargo: Diretor

DocuSigned by:
Felipe Daniel Cescato Biscuola
Assinado por: FELIPE DANIEL CESCATO BISCUOLA:33529377880
CPF: 33529377880
Data/Hora de Assinatura: 14 de julho de 2020 | 13:56 BRT
ICP
Brasil
-CC12784DF6AADA4A5781E6D484700151DA

Nome: Felipe Daniel Cescato Biscuola
Cargo: Procurador

IMPRTD03 - Protocolo nr. 1700992 - 12/08/2020

(Página de assinaturas 04/04 do Instrumento Particular de Cessão de Créditos Imobiliários, de Cessão Fiduciária de Créditos em Garantia e Outras Avenças celebrado em 14 de julho de 2020, entre a GTR Hotéis e Resort Ltda., a Companhia Hipotecária Piratini – CHP, a Forte Securitizadora S.A., Anderson Rafael Caliarí, Mauro Alexandre Silva da Silva, Winston Costa Rezende e Gustavo Gornero Rezende)

DocuSigned by:

Assinado por: ANDERSON RAFAEL CALIARI:99041630049
CPF: 99041630049
Hora de assinatura: 14 de julho de 2020 | 10:44 BRT
ICP
Brasil
80B20492128542CA8994E3AEB744E13

ANDERSON RAFAEL CALIARI

Fiador

DocuSigned by:

Assinado por: MAURO ALEXANDRE SILVA DA SILVA:82395874000
CPF: 82395874000
Data/Hora de Assinatura: 14 de julho de 2020 | 16:28 BRT
ICP
Brasil
4D9A73E5FC224988895261F99CAF8298

MAURO ALEXANDRE SILVA DA SILVA

Fiador

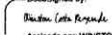
DocuSigned by:

Assinado por: WINSTON COSTA REZENDE:12484619191
CPF: 12484619191
Data/Hora de Assinatura: 14 de julho de 2020 | 14:59 BRT
ICP
Brasil
CA10A4E0030A4C98BA022DA361FF1AEC

WINSTON COSTA REZENDE

Fiador

DocuSigned by:

Assinado por: LUZIA ROZANA GORNERO REZENDE:15830342172
CPF: 15830342172
Data/Hora de Assinatura: 14 de julho de 2020 | 14:56 BRT
ICP
Brasil
CA10A4E0030A4C98BA022DA361FF1AEC

LUZIA ROZANA GORNERO REZENDE

Cônjuge

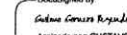
DocuSigned by:

Assinado por: GUSTAVO GORNERO REZENDE:71110258115
CPF: 71110258115
Data/Hora de Assinatura: 14 de julho de 2020 | 14:54 BRT
ICP
Brasil
CA10A4E0030A4C98BA022DA361FF1AEC

GUSTAVO GORNERO REZENDE

Fiador

DocuSigned by:

Assinado por: NATASHA MALASPINA REZENDE:33862459809
CPF: 33862459809
Data/Hora de Assinatura: 14 de julho de 2020 | 14:57 BRT
ICP
Brasil
CA10A4E0030A4C98BA022DA361FF1AEC

NATASHA MALASPINA REZENDE

Cônjuge

Testemunhas:

DocuSigned by:

Assinado por: FELIPE FELIX DA SILVA:42509498851
CPF: 42509498851
Data/Hora de Assinatura: 14 de julho de 2020 | 17:14 BRT
ICP
Brasil
3A62C05895849C62699E713871F5880

Nome: Felipe Felix da Silva
RG: 41.501.075-5
CPF: 425.094.988-51

DocuSigned by:

Assinado por: JOSÉ MÁRIO MOREIRA SCIAMMARELLA:41627033882
CPF: 41627033882
Data/Hora de Assinatura: 14 de julho de 2020 | 14:16 BRT
ICP
Brasil
C860711387874CA4A0459E1092235C9

Nome: José Mário Moreira Sciammarella
RG: 37.496.210-8
CPF: 416.270.338-82

18PRDP3 - Protocolo nr. 1700992 - 12/08/2020

ANEXO I – A**DESCRIÇÃO DOS CRÉDITOS IMOBILIÁRIOS CCB E CRÉDITOS IMOBILIÁRIOS FRAÇÕES IMOBILIÁRIAS OBJETO DA CESSÃO DE CRÉDITOS****A. DESCRIÇÃO DOS CRÉDITOS IMOBILIÁRIOS CCB**

CÉDULA DE CRÉDITO IMOBILIÁRIO Nº 4128	DATA DE EMISSÃO: 14 de julho de 2020
--	---

SÉRIE	Única	NÚMERO	4128	TIPO DE CCI	INTEGRAL
--------------	-------	---------------	------	--------------------	-----------------

1. EMISSORA					
RAZÃO SOCIAL: COMPANHIA HIPOTECÁRIA PIRATINI – CHP					
CNPJ/MF: 18.282.093/0001-50					
ENDEREÇO: Avenida Cristovão Colombo, nº 2955 – Cj. 501, Floresta					
COMPLEMENTO	-	CIDADE	Porto Alegre	UF	RS

2. INSTITUIÇÃO CUSTODIANTE
SIMPLIFIC PAVARINI DISTRIBUIDORA DE TÍTULOS E VALORES MOBILIÁRIOS LTDA. , sociedade empresária limitada, inscrita no CNPJ/ME sob o nº 15.227.994/0004-01, atuando por sua filial na Cidade de São Paulo, Estado de São Paulo, na Rua Joaquim Floriano, nº 466, bloco B, conj. 1401, CEP 04534-002.

3. DEVEDORA
GTR HOTÉIS E RESORT LTDA. , pessoa jurídica de direito privado, com sede em Gramado, Estado do Rio Grande do Sul, na Avenida das Hortênsias, nº 4665 B, sala 01, Bairro Centro, CEP 95.670-000, inscrita no CNPJ/ME sob nº 16.966.397/0001-00.

4. TÍTULO
Cédula de Crédito Bancário nº 11501494-2, emitida pela GTR nesta data em favor da Emissora, por meio da qual a Emissora concedeu o Financiamento Imobiliário à Devedora, para fazer frente a despesas havidas para o desenvolvimento do Empreendimento Imobiliário.

5. VALOR DOS CRÉDITOS IMOBILIÁRIOS: R\$ 15.000.000,00 (quinze milhões de reais), conforme atualizado mensalmente pelo IPCA e adicionado do valor equivalente à Remuneração, calculada nos termos da CCB.

6. IDENTIFICAÇÃO DO IMÓVEL: imóvel objeto da matrícula nº 33.216 do Cartório de Registro de Imóveis de Gramado, Estado de Rio Grande do Sul, no qual a GTR está desenvolvendo o Empreendimento Imobiliário denominado "Gramado Termas Resort Spa".

7. CONDIÇÕES DE EMISSÃO	
7.1. PRAZO TOTAL	1.984 (mil novecentos e oitenta e quatro) dias.
7.2. VALOR DE PRINCIPAL	R\$ 15.000.000,00 (quinze milhões de reais), conforme atualizado mensalmente pelo IPCA.
7.3. ATUALIZAÇÃO MONETÁRIA	Mensal, de acordo com a variação mensal do IPCA, ou outro índice que venha a substituí-lo, nos termos da CCB.
7.4. REMUNERAÇÃO	10,00% (dez por cento) ao ano
7.5. DATA DE EMISSÃO	14 de julho de 2020
7.6. DATA DE VENCIMENTO FINAL	18 de dezembro de 2025
7.7. PRÉ-PAGAMENTO	Será admitido o pré-pagamento de parte ou da integralidade do saldo devedor da CCB, nos termos dos itens 2 e 3 da "Seção IV – Condições da Operação" da CCB.
7.8. ENCARGOS MORATÓRIOS:	Multa moratória de 2% (dois por cento), juros de mora de 1% (um por cento) ao mês, ou fração, além da atualização monetária referida acima, com cálculo <i>pro rata die</i> , se necessário.
7.9. PERIODICIDADE DE PAGAMENTO	Mensal
7.10. DATA DO PRIMEIRO PAGAMENTO DE REMUNERAÇÃO	18 de julho de 2020.
7.11. DATA DO PRIMEIRO PAGAMENTO DE AMORTIZAÇÃO	18 de julho de 2020.
7.12. GARANTIA	Aval dos Avalistas.

B. DESCRIÇÃO DOS CRÉDITOS IMOBILIÁRIOS FRAÇÕES IMOBILIÁRIAS

ANEXO I - A
B. DESCRIÇÃO DOS CRÉDITOS FRAÇÕES IMOBILIÁRIAS

Nº Ref.	Unidade	Nome do Cliente	CNPJ/CPF	Saldo Devedor (R\$)	Vencimento do Contrato
1	GRAMADO TERMAS RESORT SPA - BLOCO A - 409A-CDC	ABEL DOS SANTOS	09862725771	121.733,59	25/12/2025
2	GRAMADO TERMAS RESORT SPA - BLOCO A - 315A-MDE	ABIMAEI BARROS DE MATOS JUNIOR	00562895921	96.062,88	15/05/2023
3	GRAMADO TERMAS RESORT SPA - BLOCO C - 318C-CDA	ADAIR ROBERTO BORGES	81512872920	32.665,46	15/12/2023
4	GRAMADO TERMAS RESORT SPA - BLOCO B - 402B-CDA	ADELIO SOMENZI	51982244049	123.302,78	25/02/2028
5	GRAMADO TERMAS RESORT SPA - BLOCO B - 003B-CPH	ADILSON FERREIRA FILHO	22875953842	46.261,46	25/08/2025
6	GRAMADO TERMAS RESORT SPA - BLOCO B - 413B-CPL	ADOLPHO BENINI NETO	26358963805	40.203,01	15/11/2024
7	GRAMADO TERMAS RESORT SPA - BLOCO D - 404D-CDE	ADRIANA ALVAREZ VIAN	9037969005	50.302,61	25/01/2023
8	GRAMADO TERMAS RESORT SPA - BLOCO B - 218B-COK	ADRIANA SAMPAIO MENDES	0351560725	1.413,26	25/08/2020
9	GRAMADO TERMAS RESORT SPA - BLOCO B - 006B-CPG	ADRIANO CUADROS DE BRITO	01403284058	46.312,36	20/06/2025
10	GRAMADO TERMAS RESORT SPA - BLOCO C - 100C-CPG	ADRIANO DA SILVA TEIXEIRA	05182504403	45.412,36	28/08/2024
11	GRAMADO TERMAS RESORT SPA - BLOCO D - 016D-CDJ	ADRIANO JIKMURA	00539071133	77.840,43	10/10/2024
12	GRAMADO TERMAS RESORT SPA - BLOCO A - 407A-CPD	ADRIANO LA CHOMA	34490224870	46.506,16	20/06/2025
13	GRAMADO TERMAS RESORT SPA - BLOCO C - 313C-COM	ADRIANO MARENDAS FERREIRA	02296516786	23.628,00	14/02/2021
14	GRAMADO TERMAS RESORT SPA - BLOCO E - 407E-CPE	ADRIANO SOARES MACHUCA	27743708845	51.671,15	20/10/2025
15	GRAMADO TERMAS RESORT SPA - BLOCO C - 327C-CPB	ADROALDO DE AYALA SCHEFFER	16608964007	59.282,96	05/02/2026
16	GRAMADO TERMAS RESORT SPA - BLOCO A - 401A-CDC	AGNALDO CEBAR PILATI	69343438915	53.029,50	20/01/2024
17	GRAMADO TERMAS RESORT SPA - BLOCO E - 303E-COH	ALAN KARDEC MARTINS BARBIERO	43399383167	68.972,99	05/05/2023
18	GRAMADO TERMAS RESORT SPA - BLOCO B - 008B-CPD	ALESSANDRA APARECIDA DE SOUZA	99357852972	46.258,40	25/06/2025
19	GRAMADO TERMAS RESORT SPA - BLOCO A - 005A-CPG	ALESSANDRA MORAES BACH	90077210972	43.238,22	21/03/2025
20	GRAMADO TERMAS RESORT SPA - BLOCO A - 401A-CPL	ALESSANDRO MENDES MOTA	91266491953	42.629,05	28/02/2025
21	GRAMADO TERMAS RESORT SPA - BLOCO A - 018A-MPK	ALEXANDRA DA SILVA DUTRA	00712827935	69.446,87	25/06/2025
22	GRAMADO TERMAS RESORT SPA - BLOCO A - 009A-CPJ	ALEXANDRE LUIZ DE MOURA	8343065034	52.970,20	01/04/2028
23	GRAMADO TERMAS RESORT SPA - BLOCO E - 404E-CDE	ALEXANDRE QUERINO DA ROSA	88843358887	108.844,75	15/12/2025
24	GRAMADO TERMAS RESORT SPA - BLOCO D - 102D-CDL	ALEXANDRE SOARES DE BARROS CAMARAO	17032120861	127.868,64	25/04/2025
25	GRAMADO TERMAS RESORT SPA - BLOCO A - 003A-CPM	ALEXANDRO DE SOUZA MORAIS	30404155812	52.687,02	25/11/2025
26	GRAMADO TERMAS RESORT SPA - BLOCO B - 009B-CPG	ALEXANDRO FRANCA DE GODOY	80398561915	44.366,88	30/04/2025
27	GRAMADO TERMAS RESORT SPA - BLOCO A - 402A-CPG	ALFREDO ANDERSON DOS SANTOS SILVEIRA	86052209020	46.273,06	25/06/2025
28	GRAMADO TERMAS RESORT SPA - BLOCO A - 010A-COM	ALFREDO JOSE FERREIRA DIAS	78950670753	35.382,57	10/07/2024
29	GRAMADO TERMAS RESORT SPA - BLOCO A - 007A-COC	ALINE REIS DE MOURA	01834717175	85.134,82	25/11/2025
30	GRAMADO TERMAS RESORT SPA - BLOCO A - 009A-COD	ALISSON DA SILVA GUIMARAES	30941298992	74.464,55	10/03/2025
31	GRAMADO TERMAS RESORT SPA - BLOCO A - 019A-CDB	ALISSON DANTE STEEL	02402329920	104.260,39	20/06/2025
32	GRAMADO TERMAS RESORT SPA - BLOCO B - 012B-CDE	ALISSON DANTE STEEL	02402329920	104.260,39	20/06/2025
33	GRAMADO TERMAS RESORT SPA - BLOCO B - 003B-COD	ALISSON LUCIO DA SILVA NUNES	00300404263	84.063,17	30/06/2025
34	GRAMADO TERMAS RESORT SPA - BLOCO C - 214C-CPB	ALYSSON DANTAS PRATO	05122585468	48.498,85	05/02/2025
35	GRAMADO TERMAS RESORT SPA - BLOCO A - 401A-CPK	AMANDA DE SOUZA COSTA	11365478602	57.443,21	20/02/2027
36	GRAMADO TERMAS RESORT SPA - BLOCO C - 201C-CDC	AMAURY SILVEIRA DE JESUS	97848514587	35.237,89	15/10/2020
37	GRAMADO TERMAS RESORT SPA - BLOCO D - 002D-COM	ANA CARLA DE ALBUQUERQUE MELO SOARES	49856677453	77.476,64	05/06/2025
38	GRAMADO TERMAS RESORT SPA - BLOCO E - 413E-CDC	ANA CRISTINA BOHMGAREM PASSAN	26399387840	76.176,56	07/05/2024
39	GRAMADO TERMAS RESORT SPA - BLOCO C - 225C-COJ	ANA CRISTINA DE JESUS CARNEIRO	91196612749	0,00	15/06/2020
40	GRAMADO TERMAS RESORT SPA - BLOCO D - 402D-COH	ANA CRISTINA TREVIZAN	94086010097	41.258,44	10/06/2023
41	GRAMADO TERMAS RESORT SPA - BLOCO C - 307C-CPK	ANA IRIS DE VASCONCELOS VELLOSO CAHU	86611739481	56.740,12	25/06/2025
42	GRAMADO TERMAS RESORT SPA - BLOCO E - 208E-COK	ANAPAUULA MARCELINO REIS OLIVEIRA	93603231104	92.679,08	15/09/2025
43	GRAMADO TERMAS RESORT SPA - BLOCO D - 009D-COH	ANDERSON CLAYTON FERNANDES	01893579913	71.318,15	15/01/2025
44	GRAMADO TERMAS RESORT SPA - BLOCO A - 108A-COF	ANDERSON LUIZ DA SILVA CORREIA	05155998751	1.718,29	20/09/2020
45	GRAMADO TERMAS RESORT SPA - BLOCO A - 108A-COJ	ANDERSON LUIZ DA SILVA CORREIA	05155998751	7.366,16	25/08/2021
46	GRAMADO TERMAS RESORT SPA - BLOCO B - 008B-CPJ	ANDERSON NUNES SILVA	11814012780	45.774,80	25/05/2025
47	GRAMADO TERMAS RESORT SPA - BLOCO E - 015E-CDM	ANDRE FELIPE COSTA LUCIRCI DE MELLO	08265215762	106.493,41	10/07/2025
48	GRAMADO TERMAS RESORT SPA - BLOCO C - 329C-COD	ANDRE GONCALVES ALVES	00243289765	105.197,14	25/02/2027
49	GRAMADO TERMAS RESORT SPA - BLOCO B - 002B-CPE	ANDRE LEYSER	90527097004	47.274,59	10/07/2025
50	GRAMADO TERMAS RESORT SPA - BLOCO B - 108B-COH	ANDRE LUIS DA SILVA	05026764932	94.616,61	28/06/2025
51	GRAMADO TERMAS RESORT SPA - BLOCO E - 001E-COH	ANDRE LUIS DE AVELAR TOLEDO	11078967589	72.861,86	20/10/2025
52	GRAMADO TERMAS RESORT SPA - BLOCO E - 407E-COF	ANDRE LUIS DE OLIVEIRA BOTELO	34041414388	54.620,16	10/12/2023
53	GRAMADO TERMAS RESORT SPA - BLOCO C - 329C-CPM	ANDRE LUIZ NOGUEIRA VIEIRA	00314232133	56.723,58	15/06/2025
54	GRAMADO TERMAS RESORT SPA - BLOCO B - 410B-CPL	ANDRE PERES DE SOUZA FURLANETTI	33010097867	46.272,25	20/06/2025
55	GRAMADO TERMAS RESORT SPA - BLOCO A - 002A-CPE	ANDREA ROCHA TERRA	41816110000	45.439,81	20/05/2025
56	GRAMADO TERMAS RESORT SPA - BLOCO A - 114A-CDK	ANDREA CARDOSO FERNANDES GOMES	71601627220	131.256,61	25/10/2025
57	GRAMADO TERMAS RESORT SPA - BLOCO D - 008D-MDK	ANDREA CECATTO	101931217947	150.847,02	30/06/2025
58	GRAMADO TERMAS RESORT SPA - BLOCO A - 304A-CDE	ANDREA INFORZATO	26617301846	126.442,20	10/06/2025
59	GRAMADO TERMAS RESORT SPA - BLOCO C - 202C-CPK	ANFRIZIO DE MORAIS MENESES FILHO	21701803334	59.881,68	30/01/2026
60	GRAMADO TERMAS RESORT SPA - BLOCO D - 003D-COL	ANGELA APARECIDA DA SILVA NOVAES DE SOUZA	85733245700	66.757,00	15/12/2024
61	GRAMADO TERMAS RESORT SPA - BLOCO E - 109E-CDE	ANNA CAROLINA DE OLIVEIRA WASCMBURGER	01483290042	141.132,06	10/05/2026
62	GRAMADO TERMAS RESORT SPA - BLOCO A - 018A-MOC	ANNA KARINA FIGUEIREDO COSTA CAMPUSANO	34771040800	107.500,46	04/05/2025
63	GRAMADO TERMAS RESORT SPA - BLOCO A - 107A-CDC	ANTONIEL DE SOUSA PEREIRA	87784793391	50.505,00	25/12/2021
64	GRAMADO TERMAS RESORT SPA - BLOCO C - 218C-CPK	ANTONIO FERREIRA ALVES	70181952868	10.560,41	28/02/2022
65	GRAMADO TERMAS RESORT SPA - BLOCO E - 015E-CDD	ANTONIO FRANCISCO DA COSTA PORTELA	25025970300	106.336,48	25/04/2025
66	GRAMADO TERMAS RESORT SPA - BLOCO B - 212B-CPM	ANTONIO JOAO COMBRA JACINTHO	25428406899	31.360,46	15/12/2023
67	GRAMADO TERMAS RESORT SPA - BLOCO A - 003A-CPD	ANTONIO KASPRCZAK	44158947048	53.748,35	20/12/2025
68	GRAMADO TERMAS RESORT SPA - BLOCO E - 006E-MDG	ANTONIO LUCIO DA SILVA MACHADO	17110823253	172.068,26	15/11/2025
69	GRAMADO TERMAS RESORT SPA - BLOCO B - 013B-CPG	ANTONIO TITO DE ARAUJO NETO	95689419320	93.506,02	30/01/2025
70	GRAMADO TERMAS RESORT SPA - BLOCO E - 007E-COD	ARIANE CRISTINE VIEIRA TRINDADE	01846089026	76.891,67	25/06/2026
71	GRAMADO TERMAS RESORT SPA - BLOCO C - 217C-CDD	ARNALDO FORTE ESTEVAO	05462911394	132.766,76	20/05/2026
72	GRAMADO TERMAS RESORT SPA - BLOCO C - 329C-CPE	ARTHUR RODRIGUES COSTA	07741142666	56.530,53	25/04/2025
73	GRAMADO TERMAS RESORT SPA - BLOCO E - 007E-CPH	AUDIR JUNQUEIRA GARCIA	81550723048	45.439,81	15/05/2025
74	GRAMADO TERMAS RESORT SPA - BLOCO D - 018D-CPH	BARBARA HELLEN PIRES REIS	05849601596	113.200,67	10/11/2025
75	GRAMADO TERMAS RESORT SPA - BLOCO C - 302C-CPJ	BEATRIZ DA CONCEICAO DIAS TOLENTINO	74278182204	54.184,06	15/07/2025
76	GRAMADO TERMAS RESORT SPA - BLOCO A - 010A-CPL	BEATRIZ FERREIRA DE MORAIS	90524713634	44.579,57	25/04/2025
77	GRAMADO TERMAS RESORT SPA - BLOCO B - 015B-MPJ	BENEDITO JOSE FREIRE	06207277905	55.153,79	15/08/2024
78	GRAMADO TERMAS RESORT SPA - BLOCO B - 410B-CPI	BRENO LUIZ BARBOSA	09070449641	74.159,48	15/04/2025
79	GRAMADO TERMAS RESORT SPA - BLOCO B - 410B-CPJ	BRUNA GALIMBERTI DA ROSA	02075116083	41.727,14	30/10/2024
80	GRAMADO TERMAS RESORT SPA - BLOCO A - 001A-COA	BRUNA OLIVEIRA CARVALHO	04399635188	75.153,55	30/06/2025
81	GRAMADO TERMAS RESORT SPA - BLOCO A - 015A-MPB	BRUNA PAULA FERREIRA DA SILVA	01201878122	73.469,34	25/09/2025
82	GRAMADO TERMAS RESORT SPA - BLOCO B - 404B-CDB	BRUNA TRINDADE MAURICIO	10241626480	121.736,31	30/12/2025
83	GRAMADO TERMAS RESORT SPA - BLOCO B - 008B-COC	BRUNO AUGUSTO DE ALMEIDA GOMES	03653028601	76.051,26	25/10/2025
84	GRAMADO TERMAS RESORT SPA - BLOCO B - 009B-COL	BRUNO AUGUSTO DE ALMEIDA GOMES	03653028601	76.051,26	25/10/2025
85	GRAMADO TERMAS RESORT SPA - BLOCO E - 405E-CPF	BRUNO DOS SANTOS	07688689000	93.347,33	15/10/2026
86	GRAMADO TERMAS RESORT SPA - BLOCO C - 214C-CPF	BRUNO RONALD DA SILVA	08595363761	19.656,05	05/03/2022
87	GRAMADO TERMAS RESORT SPA - BLOCO E - 210E-CPD	BRUNO SOARES	03235312455	115.822,02	25/02/2025
88	GRAMADO TERMAS RESORT SPA - BLOCO B - 010B-CPK	CAJO ROBERTO TIERGARTEN	05590032996	51.877,57	25/10/2025
89	GRAMADO TERMAS RESORT SPA - BLOCO B - 217B-CPD	CAMILA DE LIMA SILVA	81011865088	129.513,23	25/01/2028
90	GRAMADO TERMAS RESORT SPA - BLOCO E - 007E-CPA	CAMILA MORAES DOS SANTOS	14272844703	47.281,40	05/07/2025
91	GRAMADO TERMAS RESORT SPA - BLOCO E - 302E-CPJ	CARLA LEAO SKIRDA	28490605802	57.149,80	25/07/2025
92	GRAMADO TERMAS RESORT SPA - BLOCO A - 003A-COB	CARLA MARIA DA GLORIA COSTA OLIVEIRA	07874201744	74.053,90	25/11/2024
93	GRAMADO TERMAS RESORT SPA - BLOCO E - 003E-COH	CARLA MARIA DA GLORIA COSTA OLIVEIRA	07874201744	74.053,90	25/11/2024
94	GRAMADO TERMAS RESORT SPA - BLOCO E - 008E-COH	CARLA MARIA DA GLORIA COSTA OLIVEIRA	07874201744	74.053,90	25/11/2024
95	GRAMADO TERMAS RESORT SPA - BLOCO C - 327C-CPK	CARLA ROBERTA DA SILVA TEIXEIRA	38379364830	82.639,11	30/07/2025
96	GRAMADO TERMAS RESORT SPA - BLOCO E - 001E-COK	CARLOS ALBERTO COLOVINI	48235881004	76.615,91	10/07/2025
97	GRAMADO TERMAS RESORT SPA - BLOCO B - 010B-CPH	CARLOS ALBERTO MIRANDA	44189640000	75.824,69	15/04/2025
98	GRAMADO TERMAS RESORT SPA - BLOCO A - 411A-CDM	CARLOS ALEXANDRE DE OLIVEIRA MENDONCA	00190610665	128.472,86	01/03/2026
99	GRAMADO TERMAS RESORT SPA - BLOCO D - 405D-CPJ	CARLOS AUGUSTO DIAS	01846263743	50.332,23	10/11/2025
100	GRAMADO TERMAS RESORT SPA - BLOCO E - 407E-CPJ	CARLOS EDUARDO BACCARINI	30335303897	45.063,09	15/08/2025
101	GRAMADO TERMAS RESORT SPA - BLOCO D - 406D-CPD	CARLOS EDUARDO HENRIQUE DOS SANTOS TEIXEIRA	03640856471	42.148,17	29/11/2024
102	GRAMADO TERMAS RESORT SPA - BLOCO A - 318A-CDM	CARLOS HENRIQUE DA COSTA LANDINI	02201236089	131.286,60	25/10/2025
103	GRAMADO TERMAS RESORT SPA - BLOCO B - 003B-COK	CARLOS HENRIQUE KONDO	33601093847	77.71,25	20/06/2025
104	GRAMADO TERMAS RESORT SPA - BLOCO A - 116A-MDD	CARLOS HENRIQUE VARELLA	04723445951	105.190,67	15/07/2025
105	GRAMADO TERMAS RESORT SPA - BLOCO E - 104E-COK	CARLOS INACIO CARVALHO USZACKI	24286174034	8.961,92	30/12/2020

106	GRAMADO TERMAS RESORT SPA - BLOCO E - 204E-COI	CARLOS INACIO CARVALHO USZACKI	24298174034	8.852,15	30/12/2020
107	GRAMADO TERMAS RESORT SPA - BLOCO E - 009E-CPD	CARLOS MAGNO PAES	06665130827	43.503,01	10/05/2025
108	GRAMADO TERMAS RESORT SPA - BLOCO B - 310B-COH	CARLOS MAGNO SILVA	38118769968	150.425,05	25/01/2026
109	GRAMADO TERMAS RESORT SPA - BLOCO C - 324C-CDD	CARLOS MAGNO SILVA	38118769968	150.821,11	25/01/2026
110	GRAMADO TERMAS RESORT SPA - BLOCO D - 006D-MDC	CARLOS VAGNER DANENBERG LEIVAS	69107853034	187.244,35	25/03/2026
111	GRAMADO TERMAS RESORT SPA - BLOCO D - 011D-COD	CARMEN SUZANA SALA YAMAUTI WEIHERMANN	05462185951	111.387,89	10/10/2025
112	GRAMADO TERMAS RESORT SPA - BLOCO E - 001E-CFG	CAROLINA REIS E SOUZA	10523888710	51.549,95	20/06/2026
113	GRAMADO TERMAS RESORT SPA - BLOCO B - 118B-COM	CASSIO CASTILHOS CASAGRANDA	06286709008	86.437,91	10/05/2025
114	GRAMADO TERMAS RESORT SPA - BLOCO C - 329C-CPG	CATIA REGINA STRELOW HEIDECCKE	05196533963	59.785,40	15/01/2026
115	GRAMADO TERMAS RESORT SPA - BLOCO A - 002A-CPA	CECILIA RODRIGUES MORAES	71972498134	45.440,63	25/05/2025
116	GRAMADO TERMAS RESORT SPA - BLOCO C - 420C-SDF	CELJO LUIZ POZZAN	72559551934	95.442,32	10/07/2025
117	GRAMADO TERMAS RESORT SPA - BLOCO E - 208E-CPH	CELJO NASCIMENTO DA SILVA	27286304281	59.897,79	15/01/2026
118	GRAMADO TERMAS RESORT SPA - BLOCO A - 009A-COH	CELSO BALBINO DA COSTA NETO	07973407774	72.517,71	20/04/2025
119	GRAMADO TERMAS RESORT SPA - BLOCO A - 010A-COD	CELSO BALBINO DA COSTA NETO	07973407774	72.517,71	20/04/2025
120	GRAMADO TERMAS RESORT SPA - BLOCO D - 309D-COB	CELSO LUIS NERVA	5790739791	83.578,67	15/03/2025
121	GRAMADO TERMAS RESORT SPA - BLOCO C - 226C-CPI	CELSO MARTINS	93549538891	58.950,88	15/05/2025
122	GRAMADO TERMAS RESORT SPA - BLOCO E - 003E-CPI	CEL SO RICARDO VAZ DAMASCENO	63861763087	46.257,59	20/08/2025
123	GRAMADO TERMAS RESORT SPA - BLOCO A - 404A-COG	CESAR AUGUSTO KOLBEN	67620949291	99.155,00	20/05/2025
124	GRAMADO TERMAS RESORT SPA - BLOCO A - 101A-CDA	CEZAR ALBERTO TAVARES DA SILVA	81757241272	127.368,44	25/12/2025
125	GRAMADO TERMAS RESORT SPA - BLOCO D - 406D-COD	CHARLYS JOSE DE MELO RIBEIRO	18862002858	85.421,73	06/06/2024
126	GRAMADO TERMAS RESORT SPA - BLOCO C - 313C-COK	CICERO ERISVALDO SILVA BEZERRA	65773369172	104.042,15	25/12/2025
127	GRAMADO TERMAS RESORT SPA - BLOCO A - 302A-CDA	CINTIA CORREA DE SOUZA	11349672776	128.429,78	10/06/2025
128	GRAMADO TERMAS RESORT SPA - BLOCO D - 003D-CPG	CINTIA SOUZA DA SILVA	08817571792	47.272,85	25/07/2025
129	GRAMADO TERMAS RESORT SPA - BLOCO C - 328C-CPE	CLAUDEVAM GUILHERME DA SILVA	02148965452	81.957,88	25/08/2025
130	GRAMADO TERMAS RESORT SPA - BLOCO B - 403B-COH	CLAUDIMAR DA SILVA FONSECA	86587439500	98.298,89	22/03/2025
131	GRAMADO TERMAS RESORT SPA - BLOCO B - 009B-COK	CLAUDIO HENRIQUE BERNARDES	00451585925	73.147,62	10/03/2025
132	GRAMADO TERMAS RESORT SPA - BLOCO B - 410B-COM	CLAUDIO LEAL DOS SANTOS	67399649804	82.889,67	09/10/2025
133	GRAMADO TERMAS RESORT SPA - BLOCO E - 408E-COM	CLAUDIO LEAL DOS SANTOS	67399649804	82.889,46	05/10/2025
134	GRAMADO TERMAS RESORT SPA - BLOCO A - 406A-COD	CLAUDIO VITONIL MARTINS PINO	46160361015	93.818,35	30/03/2025
135	GRAMADO TERMAS RESORT SPA - BLOCO A - 319A-CDC	CLEBER RIBEIRO DA SILVA COSTA	62031201549	117.037,26	10/11/2025
136	GRAMADO TERMAS RESORT SPA - BLOCO A - 011A-COM	CLEBER WILSON SAVARIS	71629521949	96.727,02	20/02/2025
137	GRAMADO TERMAS RESORT SPA - BLOCO A - 319A-CDC	CLEITON DA SILVA PINTO	01035750066	134.573,87	15/12/2025
138	GRAMADO TERMAS RESORT SPA - BLOCO B - 211B-COL	CLEITON SAULE MUNSFIELD	02646704833	4.284,47	05/08/2020
139	GRAMADO TERMAS RESORT SPA - BLOCO B - 218B-COL	CLERIO NUNES BASTOS JUNIOR	07246881756	86.313,55	15/11/2025
140	GRAMADO TERMAS RESORT SPA - BLOCO E - 007E-COA	CLERIO NUNES BASTOS JUNIOR	07246881756	74.186,96	05/03/2025
141	GRAMADO TERMAS RESORT SPA - BLOCO E - 204E-CPD	CLEVERSON ANDREIS DOS SANTOS	04975788982	55.925,45	25/08/2025
142	GRAMADO TERMAS RESORT SPA - BLOCO A - 004A-COM	CLEYBER DE ALMEIDA MUNIZ	18230188823	73.537,61	20/03/2025
143	GRAMADO TERMAS RESORT SPA - BLOCO B - 004B-CPJ	CLODOALDO JOSE POLON	10132641852	40.953,95	25/12/2024
144	GRAMADO TERMAS RESORT SPA - BLOCO C - 326C-COC	CLOVIS DA CONCEICAO	14858911837	84.316,96	28/02/2025
145	GRAMADO TERMAS RESORT SPA - BLOCO E - 214E-COH	CMX COMERCIO DE COLCHOARIA LTDA-ME	28155060000134	133.768,18	20/05/2026
146	GRAMADO TERMAS RESORT SPA - BLOCO A - 018A-MOA	CRISTIAN MAURICIO GONZALEZ CRUZ	07523249779	110.019,84	20/06/2025
147	GRAMADO TERMAS RESORT SPA - BLOCO C - 216C-COD	CRISTIANE BRAGA	81207859087	162.593,51	01/12/2027
148	GRAMADO TERMAS RESORT SPA - BLOCO A - 010A-CPK	CRISTIANO HENRIQUE FELLER	91304539091	47.898,60	05/08/2025
149	GRAMADO TERMAS RESORT SPA - BLOCO A - 018A-MPJ	CRISTIANO JAIR DA SILVA	95868194004	74.538,31	20/10/2025
150	GRAMADO TERMAS RESORT SPA - BLOCO B - 009B-CPJ	CRISTIANO MIOTTI	93596790220	46.256,17	25/04/2025
151	GRAMADO TERMAS RESORT SPA - BLOCO A - 005A-CPH	CRISTIANO VILACA	01188308645	43.851,66	05/03/2025
152	GRAMADO TERMAS RESORT SPA - BLOCO B - 404B-COD	CRISTINA MARQUES DOS SANTOS	06635518622	30.011,025	30/01/2025
153	GRAMADO TERMAS RESORT SPA - BLOCO A - 002A-CPJ	CYHNARA MESQUITA CARDOSO	93444192304	42.257,49	10/03/2025
154	GRAMADO TERMAS RESORT SPA - BLOCO B - 106B-CPJ	DALMO JULIANI FERREIRA JUNIOR	75606936004	56.724,25	10/11/2025
155	GRAMADO TERMAS RESORT SPA - BLOCO C - 406C-COD	DALVO WERNER FRIEDRICH	28202379049	103.583,32	15/06/2025
156	GRAMADO TERMAS RESORT SPA - BLOCO B - 404B-COH	DANIEL BERGAMO BECKER	82863609091	130.414,55	10/08/2027
157	GRAMADO TERMAS RESORT SPA - BLOCO E - 213E-COE	DANIEL DENYS DE HOLANDA BASTOS	74385992304	55.398,29	10/12/2022
158	GRAMADO TERMAS RESORT SPA - BLOCO A - 314A-COD	DANIEL EGIOIO DA SILVA	71351213091	142.386,95	15/06/2026
159	GRAMADO TERMAS RESORT SPA - BLOCO C - 108C-COD	DANIEL HENRIQUES SALES	04538157870	110.280,91	28/12/2024
160	GRAMADO TERMAS RESORT SPA - BLOCO E - 402E-COL	DANIEL MALTON BALDIN	27983448830	65.310,33	10/02/2026
161	GRAMADO TERMAS RESORT SPA - BLOCO B - 414B-CPJ	DANIEL MATOS RODRIGUES GRASSELLI	10439806708	45.440,63	15/05/2025
162	GRAMADO TERMAS RESORT SPA - BLOCO B - 014B-CDA	DANIEL MORAES DE ALBUQUERQUE	15608178750	108.068,13	25/08/2025
163	GRAMADO TERMAS RESORT SPA - BLOCO E - 210E-COA	DANIEL NAVES MARQUES	08977369746	125.468,04	10/03/2025
164	GRAMADO TERMAS RESORT SPA - BLOCO C - 225C-COC	DANIELA APARECIDA HOFFMANN	02103448901	93.877,89	25/06/2025
165	GRAMADO TERMAS RESORT SPA - BLOCO E - 405E-CPK	DANIELA CARVALHO LORENZONI	60510781004	55.796,41	15/02/2026
166	GRAMADO TERMAS RESORT SPA - BLOCO E - 218E-COB	DANIELA DOS SANTOS ROTTA	01045096008	3.974,35	27/08/2020
167	GRAMADO TERMAS RESORT SPA - BLOCO B - 207B-COD	DANIELA PRADO BEZERRA	72878827104	125.150,48	25/12/2025
168	GRAMADO TERMAS RESORT SPA - BLOCO C - 403C-SDA	DANIELE BATISTA LOPES	39313084805	90.852,51	10/05/2025
169	GRAMADO TERMAS RESORT SPA - BLOCO C - 402C-CDF	DANIELLE CRISTINA DE OLIVEIRA MOREIRA	11340486226	128.461,27	25/03/2026
170	GRAMADO TERMAS RESORT SPA - BLOCO B - 208B-COD	DANILLO RIBEIRO DE OLIVEIRA SOUZA	31011899850	129.513,23	20/01/2028
171	GRAMADO TERMAS RESORT SPA - BLOCO A - 007A-COA	DANTE MICHELON	71684620082	64.852,63	10/10/2024
172	GRAMADO TERMAS RESORT SPA - BLOCO A - 003A-COM	DAYANA MARIOT	00933723962	76.257,91	15/05/2025
173	GRAMADO TERMAS RESORT SPA - BLOCO A - 010A-COE	DAYANA MARIOT	00833723962	76.257,91	15/05/2025
174	GRAMADO TERMAS RESORT SPA - BLOCO E - 209E-CDJ	DEBORA DANIELA LIMA TABOADA	9567895072	16.351,15	20/08/2021
175	GRAMADO TERMAS RESORT SPA - BLOCO B - 412B-COD	DEBORA MARIA FABRICIO BUENO	03566794970	134.070,60	25/11/2026
176	GRAMADO TERMAS RESORT SPA - BLOCO E - 202E-COG	DEFINITY HOME CENTER	2966430000163	0,00	30/08/2020
177	GRAMADO TERMAS RESORT SPA - BLOCO E - 003E-CPB	DENIS SADAQ HIGUTI	34746077827	53.749,40	25/12/2025
178	GRAMADO TERMAS RESORT SPA - BLOCO D - 016D-COD	DENISE ROCHA E SILVA	89119838034	95.503,27	15/01/2025
179	GRAMADO TERMAS RESORT SPA - BLOCO E - 001E-CPD	DENISE WILHELMUS VENTURA	46727493049	97.348,25	10/11/2025
180	GRAMADO TERMAS RESORT SPA - BLOCO A - 001A-CPD	DICELA ASSIS DA MOTA	78334047215	41.825,75	20/01/2025
181	GRAMADO TERMAS RESORT SPA - BLOCO A - 313A-COI	DICLEI LAURA DA SILVEIRA FRANK SOUZA	97178764015	106.429,43	25/09/2027
182	GRAMADO TERMAS RESORT SPA - BLOCO A - 402A-COE	DIEGO LOUREIRO PADAO	96730688091	74.157,56	15/04/2025
183	GRAMADO TERMAS RESORT SPA - BLOCO E - 402E-COE	DIEGO LOUREIRO PADAO	96730688091	74.157,56	10/04/2025
184	GRAMADO TERMAS RESORT SPA - BLOCO D - 016D-COD	DIEGO OTAVIO BARBOSA	01602661650	121.732,54	15/12/2025
185	GRAMADO TERMAS RESORT SPA - BLOCO C - 227C-CPB	DIEGO RICARDO FURLANETTO	05344920962	55.241,56	10/03/2025
186	GRAMADO TERMAS RESORT SPA - BLOCO C - 329C-CPE	DIEGO SAMPAIO PASSOS	802211572520	58.627,08	25/10/2025
187	GRAMADO TERMAS RESORT SPA - BLOCO A - 001A-CPJ	DIENE ELLEN SOUZA DE ARAUJO	46355716248	44.598,95	15/04/2025
188	GRAMADO TERMAS RESORT SPA - BLOCO B - 214B-CDJ	DIETER WEHNER	83218790087	42.870,51	30/10/2022
189	GRAMADO TERMAS RESORT SPA - BLOCO A - 118A-COK	DIONISIO VALENTIM DE LIMA	02428041455	110.860,54	01/02/2025
190	GRAMADO TERMAS RESORT SPA - BLOCO D - 108D-COM	DIONIZIA COSTA MARTINS BASTOS	47119589300	135.623,33	10/01/2026
191	GRAMADO TERMAS RESORT SPA - BLOCO D - 016D-COB	DIOVANI DA SILVA FIDALGO	08694724707	121.738,52	25/12/2025
192	GRAMADO TERMAS RESORT SPA - BLOCO B - 403B-CDE	DJAN CARLOS MENDES	09586949848	88.151,30	25/02/2025
193	GRAMADO TERMAS RESORT SPA - BLOCO A - 008A-CFM	DOMINGOS SAVIO DE SOUZA	83010248748	41.925,75	20/01/2025
194	GRAMADO TERMAS RESORT SPA - BLOCO B - 011B-CDA	DONALDO OSCAR KOLLN JUNIOR	88857408049	80.927,93	10/07/2020
195	GRAMADO TERMAS RESORT SPA - BLOCO E - 012E-COL	DOUGLAS CORREA MARTINS	11156315867	110.708,29	30/10/2025
196	GRAMADO TERMAS RESORT SPA - BLOCO C - 407C-SOB	DOUGLAS LEONARDO MARCIANO	34802281862	78.580,32	10/04/2025
197	GRAMADO TERMAS RESORT SPA - BLOCO E - 001E-COD	DOUGLAS LEONARDO MARCIANO	34802281862	65.793,00	10/04/2025
198	GRAMADO TERMAS RESORT SPA - BLOCO B - 219B-COH	DOUGLAS MORAES DE OLIVEIRA	35156434680	134.348,19	25/11/2025
199	GRAMADO TERMAS RESORT SPA - BLOCO A - 014A-COE	EDEMILSON OSCAR DA ROSA	41731921934	100.461,59	25/04/2025
200	GRAMADO TERMAS RESORT SPA - BLOCO B - 110B-CPF	EDER ANZ CIRQUEIRA	31317882830	51.918,79	15/03/2025
201	GRAMADO TERMAS RESORT SPA - BLOCO C - 102C-MOJ	EDER LUIS BOTH	82196192015	122.651,68	05/03/2025
202	GRAMADO TERMAS RESORT SPA - BLOCO A - 010A-CPD	EDILSON DOS SANTOS	93359789020	35.853,72	15/07/2024
203	GRAMADO TERMAS RESORT SPA - BLOCO E - 008E-CPJ	EDINEI EMILJO BEIER	93631537034	41.870,81	20/01/2025
204	GRAMADO TERMAS RESORT SPA - BLOCO D - 001D-CPB	EDMARCIO PEDROSO BORGES	98705228048	43.651,88	25/03/2025
205	GRAMADO TERMAS RESORT SPA - BLOCO E - 413E-COI	EDMILSON FRANCO GONCALVES	02792002778	54.702,86	15/03/2023
206	GRAMADO TERMAS RESORT SPA - BLOCO B - 115B-CDF	EDMILSON LOPES ACACIO JUNIOR	55971172204	122.720,17	25/05/2025
207	GRAMADO TERMAS RESORT SPA - BLOCO E - 008E-CPG	EDSON ALMEIDA PINTO	35605227149	53.727,77	30/12/2025
208	GRAMADO TERMAS RESORT SPA - BLOCO E - 401E-CPA	EDSON DA SILVA MOTA	00534649975	46.329,24	25/06/2025
209	GRAMADO TERMAS RESORT SPA - BLOCO D - 005D-MDG	EDSON FELIPE ARAUJO GRILLO FLORIANO	04107476960	160.460,24	25/03/2027
210	GRAMADO TERMAS RESORT SPA - BLOCO D - 409D-COD	EDSON FERREIRA MOL	41484193687	54.928,69	10/06/2023
211	GRAMADO TERMAS RESORT SPA - BLOCO D - 013D-COH	EDUARDO ANTONIO FERNANDES MONTEIRO	84231700982	100.980,50	30/06/2025
212	GRAMADO TERMAS RESORT SPA - BLOCO D - 412D-COD	EDUARDO ANTONIO FERNANDES MONTEIRO	84231700982	100.980,50	30/06/2025
213	GRAMADO TERMAS RESORT SPA - BLOCO A - 016A-MPF	EDUARDO BATISTA DE SOUZA	75138948687	65.524,90	15/03/2025
214	GRAMADO TERMAS RESORT SPA - BLOCO A - 004A-CFF	EDUARDO CUNHA GOMES	00044967527	48.594,82	05/07/2025
215	GRAMADO TERMAS RESORT SPA - BLOCO D - 007D-CPI	EDUARDO LAMASSON CUNHA	98906070004	48.616,32	10/09/2025

216	GRAMADO TERMAS RESORT SPA - BLOCO A - 014A-CDG	EDUARDO PERTILLE COSTA LEITE	18385311068	111.366,11	15/10/2025
217	GRAMADO TERMAS RESORT SPA - BLOCO A - 108A-CDE	EDUARDO SANTOS ROCHA ZAFANELI	91810698553	129.442,46	10/07/2025
218	GRAMADO TERMAS RESORT SPA - BLOCO B - 004B-COJ	EDUARDO STEFFANELLO BASTIANI	00976578085	73.149,20	15/03/2028
219	GRAMADO TERMAS RESORT SPA - BLOCO B - 010B-CCU	EDUARDO STEFFANELLO BASTIANI	00976578085	73.147,62	29/09/2025
220	GRAMADO TERMAS RESORT SPA - BLOCO D - 414D-CDH	EDYSON ANTONIO SCHNEIDER	03409039848	102.384,01	10/05/2025
221	GRAMADO TERMAS RESORT SPA - BLOCO A - 209A-CDH	ELAINE MARETTI BARBOSA	10130215767	24.788,85	10/07/2023
222	GRAMADO TERMAS RESORT SPA - BLOCO A - 413A-CDD	ELDER DA COSTA CARVALHO	38198886888	73.968,64	20/09/2024
223	GRAMADO TERMAS RESORT SPA - BLOCO D - 303D-CDC	ELIANA DE CARVALHO PALMIERI	16814871828	169.925,57	28/02/2025
224	GRAMADO TERMAS RESORT SPA - BLOCO A - 012A-CDG	ELIANDRO LUIS SEHN	00521179017	99.520,27	10/05/2025
225	GRAMADO TERMAS RESORT SPA - BLOCO B - 008B-CPD	ELIANE DOS SANTOS LOURENCO DORNELES	01613231032	44.125,49	20/03/2025
226	GRAMADO TERMAS RESORT SPA - BLOCO C - 204C-CPD	ELIANE EVARISTO DE PAULA	07244124848	56.515,08	15/04/2025
227	GRAMADO TERMAS RESORT SPA - BLOCO E - 001E-CPE	ELIOMAR DERONA	78163407920	54.482,45	15/12/2025
228	GRAMADO TERMAS RESORT SPA - BLOCO D - 020D-CDM	ELIONIO ANDRADE DE MENEZES	05325594443	110.866,10	05/10/2025
229	GRAMADO TERMAS RESORT SPA - BLOCO A - 008A-CPD	ELIS HELENA AGUIZI COUGO DIAS	90348583067	42.472,07	10/02/2025
230	GRAMADO TERMAS RESORT SPA - BLOCO B - 005B-CPK	ELISANGELA DA CONCEICAO SOUZA	03735328609	43.199,29	15/02/2025
231	GRAMADO TERMAS RESORT SPA - BLOCO B - 410B-CDL	ELISETTE DE FRAGA JARDIM SARDELOTTO	38083225020	48.616,33	20/09/2025
232	GRAMADO TERMAS RESORT SPA - BLOCO C - 417C-SDC	ELISEU SEMPRINI FILHO	08852827750	84.887,35	25/07/2025
233	GRAMADO TERMAS RESORT SPA - BLOCO E - 002E-COF	ELISIANE DA ROSA	02130887908	86.208,13	15/10/2025
234	GRAMADO TERMAS RESORT SPA - BLOCO C - 307C-COD	ELTON ROBERTO WASCKBURGER JUNIOR	83703308068	0,00	24/08/2020
235	GRAMADO TERMAS RESORT SPA - BLOCO E - 310E-CDH	EMANUEL VIEIRA LEITE DE FIGUEIREDO	73354759100	98.733,35	15/01/2026
236	GRAMADO TERMAS RESORT SPA - BLOCO B - 116B-CDJ	EMILIO CARNEIRO SABANI	24946234802	128.847,89	05/01/2028
237	GRAMADO TERMAS RESORT SPA - BLOCO A - 401A-CPM	ENOQUE SCHVEITZER	53795423953	47.597,87	25/08/2025
238	GRAMADO TERMAS RESORT SPA - BLOCO B - 013B-CDP	ERASMO MIESSA RUIZ	04150193894	116.842,85	25/10/2025
239	GRAMADO TERMAS RESORT SPA - BLOCO A - 008A-CPK	ERISTON DA SILVA SANTIAGO	27988520234	6.028,28	05/08/2020
240	GRAMADO TERMAS RESORT SPA - BLOCO D - 004D-CPK	ERISVALDO FELIPE DOS SANTOS	28053739873	43.891,60	25/03/2025
241	GRAMADO TERMAS RESORT SPA - BLOCO B - 007B-CPD	ERNANI DIAS FIGUEIREDO	33357650363	51.904,10	10/12/2025
242	GRAMADO TERMAS RESORT SPA - BLOCO A - 402A-CDF	EUCLIDES ANTAO MULLER	03875458588	58.525,94	10/11/2024
243	GRAMADO TERMAS RESORT SPA - BLOCO A - 403A-CDJ	EVALDO LUIZ TRINDADE DA SILVEIRA	30372218072	77.069,40	05/03/2024
244	GRAMADO TERMAS RESORT SPA - BLOCO B - 308B-CDK	EVANDRO SIMAO FAVERO	88528309887	140.383,32	25/09/2026
245	GRAMADO TERMAS RESORT SPA - BLOCO A - 013A-CDK	EVELYN EMANUELLI BATISTELLA	08880578995	98.171,00	20/05/2025
246	GRAMADO TERMAS RESORT SPA - BLOCO A - 009A-CPK	EZEQUIEL SOARES DE SOUZA	08527373974	43.626,24	28/03/2025
247	GRAMADO TERMAS RESORT SPA - BLOCO D - 014D-CDK	FABIANA DO NASCIMENTO BETTIN DOS SANTOS	73827487072	115.096,32	20/05/2028
248	GRAMADO TERMAS RESORT SPA - BLOCO B - 112B-CPD	FABIANA MASSON NASCIMENTO	12295489708	58.156,38	10/11/2025
249	GRAMADO TERMAS RESORT SPA - BLOCO D - 008D-CDI	FABIANO DE OLIVEIRA DO AMARAL	09678714760	75.232,33	20/08/2025
250	GRAMADO TERMAS RESORT SPA - BLOCO E - 408E-CDJ	FABIANO DE OLIVEIRA DO AMARAL	09678714760	100.981,74	20/08/2025
251	GRAMADO TERMAS RESORT SPA - BLOCO A - 001A-CPH	FABIANO PICCINI	31564436830	53.047,67	25/10/2025
252	GRAMADO TERMAS RESORT SPA - BLOCO D - 007D-CPA	FÁBIO ANTONIO PEREGO	05292931940	44.578,61	15/04/2025
253	GRAMADO TERMAS RESORT SPA - BLOCO B - 008B-CPD	FABIO BORTOLIN	02517447950	73.467,89	15/11/2024
254	GRAMADO TERMAS RESORT SPA - BLOCO D - 004D-CPD	FABIO ITO	05526488727	48.295,24	05/08/2025
255	GRAMADO TERMAS RESORT SPA - BLOCO E - 003E-CPD	FABIO JUNIOR ROSA DOS SANTOS	06824584962	44.578,81	15/04/2025
256	GRAMADO TERMAS RESORT SPA - BLOCO A - 412A-CDI	FABIO LUIS PAES	19202874841	126.092,28	25/05/2028
257	GRAMADO TERMAS RESORT SPA - BLOCO B - 206B-CDB	FABIO LUIZ DOS SANTOS SILVA	84535118849	119.848,10	20/11/2025
258	GRAMADO TERMAS RESORT SPA - BLOCO C - 403C-SDC	FABIO PESSANHA	89502529723	94.862,63	20/07/2025
259	GRAMADO TERMAS RESORT SPA - BLOCO C - 414C-CDB	FABIO RIBEIRO FERRARI	82207631087	106.512,19	25/07/2025
260	GRAMADO TERMAS RESORT SPA - BLOCO A - 403A-CDI	FABRICIO DE SANTA HELENA DA SILVA	00564849090	98.324,20	10/03/2025
261	GRAMADO TERMAS RESORT SPA - BLOCO C - 419C-SDG	FELIPE CARDOSO	83480020044	87.363,62	20/03/2025
262	GRAMADO TERMAS RESORT SPA - BLOCO E - 008E-CPL	FERNANDA ANDRE QUEIROZ DE ANDRE	10737463724	48.442,30	15/05/2025
263	GRAMADO TERMAS RESORT SPA - BLOCO A - 114A-CDJ	FERNANDA CRISTINA PENAFIEL	82035717000	106.974,01	20/08/2024
264	GRAMADO TERMAS RESORT SPA - BLOCO D - 015D-CDL	FERNANDA FERRARINI GOMES DA COSTA	10911622802	49.000,00	28/01/2021
265	GRAMADO TERMAS RESORT SPA - BLOCO B - 303B-CDC	FERNANDA HELENA DA SILVA GOMES VALOIS DE MELO	52467759253	133.555,56	25/03/2026
266	GRAMADO TERMAS RESORT SPA - BLOCO A - 003A-CPM	FERNANDA MANOELA FAGGION OLDOI	03596013908	53.754,38	20/12/2025
267	GRAMADO TERMAS RESORT SPA - BLOCO E - 010E-COM	FERNANDO ALDIR COMPARI	03708928954	68.271,87	25/08/2025
268	GRAMADO TERMAS RESORT SPA - BLOCO D - 006D-MDH	FERNANDO VAZ VIEIRA	02417557193	164.174,31	10/07/2025
269	GRAMADO TERMAS RESORT SPA - BLOCO C - 326C-CPK	FLARLEI GUMARAES CAFASSO	02083478959	59.185,88	15/02/2028
270	GRAMADO TERMAS RESORT SPA - BLOCO C - 302C-CPM	FLAVIA CARVALHO OLIVEIRA	32228670807	57.186,62	20/07/2025
271	GRAMADO TERMAS RESORT SPA - BLOCO D - 110D-CDL	FLAVIA DE TARSIA MARTINS DE OLIVEIRA	02186799380	135.823,32	10/01/2028
272	GRAMADO TERMAS RESORT SPA - BLOCO C - 100C-COC	FLAVIO PEDROSA SALGADO	21998338222	93.161,96	20/08/2025
273	GRAMADO TERMAS RESORT SPA - BLOCO A - 220A-CDM	FLAVIO PINTO DA ROCHA	55645631688	133.995,44	30/11/2025
274	GRAMADO TERMAS RESORT SPA - BLOCO D - 115D-CDH	FLAVIO SONGINE FILHO	28400113635	129.442,46	25/07/2025
275	GRAMADO TERMAS RESORT SPA - BLOCO B - 010B-CPH	FRANCINE BARCELOS DOS SANTOS	01094277002	48.808,80	25/09/2025
276	GRAMADO TERMAS RESORT SPA - BLOCO B - 009B-CDI	FRANCISCA DE ASSIS SILVA	47445989420	80.093,33	25/07/2025
277	GRAMADO TERMAS RESORT SPA - BLOCO E - 307E-CDI	FRANCISCA MARIA FEITOSA DE CASTRO	84875809187	115.131,70	05/03/2025
278	GRAMADO TERMAS RESORT SPA - BLOCO A - 012A-CDL	FRANCISCO CALIXTO DOS SANTOS	10917887888	109.548,47	20/09/2025
279	GRAMADO TERMAS RESORT SPA - BLOCO A - 015A-MPK	FRANCISCO CARVALHO DA CUNHA	03731789728	77.934,30	10/12/2028
280	GRAMADO TERMAS RESORT SPA - BLOCO B - 004B-CPA	FRANCISCO DE ASSIS DE OLIVEIRA BORGES	35808241472	46.875,63	15/08/2025
281	GRAMADO TERMAS RESORT SPA - BLOCO A - 010A-CPD	FRANCISCO FRAZ JOLESIA	06848729596	47.261,00	10/07/2025
282	GRAMADO TERMAS RESORT SPA - BLOCO C - 111C-CDJ	FRANCISCO ROGERIO CAVALCANTE MOREIRA	76254305372	135.823,33	05/01/2026
283	GRAMADO TERMAS RESORT SPA - BLOCO B - 407B-CDG	FRANCISCO TRINDADE DE FIGUEIREDO NETO	91100360434	121.738,52	15/12/2025
284	GRAMADO TERMAS RESORT SPA - BLOCO A - 015A-MDF	FRANCISCO VIDAL DA SILVA JUNIOR	82167324391	80.310,61	15/03/2024
285	GRAMADO TERMAS RESORT SPA - BLOCO A - 010A-CPB	FRANKLIN BATISTA SILVA	01607235200	8.018,47	15/04/2021
286	GRAMADO TERMAS RESORT SPA - BLOCO A - 008A-CPD	FRANKLIN WILLIAM MOREIRA REBOUCAS	49607708440	44.581,23	05/04/2025
287	GRAMADO TERMAS RESORT SPA - BLOCO E - 412E-CPD	FREDERICO JORGE RODRIGUES NETO	81343620287	93.541,94	15/01/2025
288	GRAMADO TERMAS RESORT SPA - BLOCO D - 004D-CPM	GABRIEL DOS REIS CARNEIRO	43994685800	55.986,41	05/02/2026
289	GRAMADO TERMAS RESORT SPA - BLOCO A - 218A-CDK	GABRIELA FERNANDES SILVA	11205588646	129.442,46	15/07/2025
290	GRAMADO TERMAS RESORT SPA - BLOCO B - 403B-CDD	GEISILANE DE MORAIS VALERIO	08402546609	108.920,19	25/07/2026
291	GRAMADO TERMAS RESORT SPA - BLOCO E - 014E-CDE	GELSON LUIZ SIMIONI	79970958988	88.108,28	05/11/2024
292	GRAMADO TERMAS RESORT SPA - BLOCO B - 009B-CPD	GELSON ZADINELLO	01984307894	78.581,82	10/07/2025
293	GRAMADO TERMAS RESORT SPA - BLOCO C - 418C-SDA	GERSON LUIS CASTRO DA SILVA	80157793087	80.295,21	05/01/2025
294	GRAMADO TERMAS RESORT SPA - BLOCO C - 419C-SDA	GERSON LUIS CASTRO DA SILVA	80157793087	90.295,21	05/01/2025
295	GRAMADO TERMAS RESORT SPA - BLOCO E - 004E-CPG	GERSON RICARDO DE SOUZA NEVES	94588561515	50.504,65	20/04/2028
296	GRAMADO TERMAS RESORT SPA - BLOCO E - 003E-CPM	GILBERTO ANDREY MOTTA DE LIMA	17584485200	48.616,72	05/09/2025
297	GRAMADO TERMAS RESORT SPA - BLOCO E - 001E-COL	GILBERTO BERNABE CAVALLINI	46815481972	35.210,40	10/01/2023
298	GRAMADO TERMAS RESORT SPA - BLOCO E - 003E-CCL	GILBERTO BERNABE CAVALLINI	46815481972	35.210,40	10/01/2023
299	GRAMADO TERMAS RESORT SPA - BLOCO C - 326C-CPK	GILSON ALVES DA SILVA	73339261334	53.934,81	20/05/2025
300	GRAMADO TERMAS RESORT SPA - BLOCO A - 313A-CDJ	GIOVANE WICKERT	9504485015	130.844,22	10/05/2025
301	GRAMADO TERMAS RESORT SPA - BLOCO B - 404B-CDM	GIOVANNA LAZARINI ROPOLI BERNARDES	32655305880	109.885,05	20/12/2025
302	GRAMADO TERMAS RESORT SPA - BLOCO A - 015A-MPG	GISCARD SIERVO CONTE	88757283953	71.876,59	15/08/2028
303	GRAMADO TERMAS RESORT SPA - BLOCO B - 211B-CDJ	GISELE GOMES DE ALMEIDA	12088837764	118.307,85	05/07/2025
304	GRAMADO TERMAS RESORT SPA - BLOCO D - 001D-CPD	GISELE GLASSI KOSSA	00648017144	41.825,75	15/01/2025
305	GRAMADO TERMAS RESORT SPA - BLOCO A - 104A-CPJ	GISELLY NEGREIROS DA SILVA	84091609287	59.170,88	20/11/2025
306	GRAMADO TERMAS RESORT SPA - BLOCO C - 401C-SDB	GIUSEPPE PIRTAUDE	71497501091	84.862,63	20/07/2025
307	GRAMADO TERMAS RESORT SPA - BLOCO B - 103B-CDG	GLAUCIA WASEN BAJUKA	04916919980	109.747,80	20/01/2025
308	GRAMADO TERMAS RESORT SPA - BLOCO E - 408E-CDH	GRAZIELLI BUENO	03751117948	122.823,85	10/07/2025
309	GRAMADO TERMAS RESORT SPA - BLOCO B - 011B-CDJ	GUIDO PERINAZZO	28253310072	57.975,20	15/04/2024
310	GRAMADO TERMAS RESORT SPA - BLOCO B - 004B-CDH	GUIDO PERINAZZO	28253310072	57.975,20	15/04/2024
311	GRAMADO TERMAS RESORT SPA - BLOCO D - 102D-CDC	GUILHERME DOMINGOS NETO	06418248521	133.948,27	30/11/2025
312	GRAMADO TERMAS RESORT SPA - BLOCO A - 210A-CDJ	GUILHERME DURAES ROCHA	09973483068	134.288,45	25/02/2026
313	GRAMADO TERMAS RESORT SPA - BLOCO A - 018A-MPM	GUILHERME HENRIQUE JUNG	00088522037	64.850,90	25/10/2024
314	GRAMADO TERMAS RESORT SPA - BLOCO D - 003D-CPD	GUILHERME JENSON BERETTA	00951354132	42.942,42	20/02/2025
315	GRAMADO TERMAS RESORT SPA - BLOCO A - 011A-CDJ	GUILHERMINA APARECIDA FARIA	06082780642	96.728,05	28/02/2025
316	GRAMADO TERMAS RESORT SPA - BLOCO A - 011A-CDJ	GUILHERMINA APARECIDA FARIA	06082780642	96.728,05	28/02/2025
317	GRAMADO TERMAS RESORT SPA - BLOCO A - 011A-CDJ	GUILHERMINA APARECIDA FARIA	06082780642	96.728,05	28/02/2025
318	GRAMADO TERMAS RESORT SPA - BLOCO A - 011A-CDK	GUILHERMINA APARECIDA FARIA	06082780642	96.728,05	28/02/2025
319	GRAMADO TERMAS RESORT SPA - BLOCO A - 011A-CDL	GUILHERMINA APARECIDA FARIA	06082780642	96.728,05	28/02/2025
320	GRAMADO TERMAS RESORT SPA - BLOCO D - 308D-CPD	GUINTEH FRANK DE RAMOS	01914727002	55.271,89	05/03/2025
321	GRAMADO TERMAS RESORT SPA - BLOCO D - 218D-CDK	GUO ZHOU MIAO	60030959381	110.956,72	05/04/2025
322	GRAMADO TERMAS RESORT SPA - BLOCO B - 010B-CPD	GUSTAVO BUARGUE TENORIO	13775710760	44.531,38	15/04/2025
323	GRAMADO TERMAS RESORT SPA - BLOCO A - 402A-CPD	GUSTAVO GUEDES GURGEL	07099672414	11.174,86	25/03/2022
324	GRAMADO TERMAS RESORT SPA - BLOCO A - 004A-CPM	GUSTAVO QUEIROZ BARRETO	05368607778	43.616,12	25/03/2025
325	GRAMADO TERMAS RESORT SPA - BLOCO A - 318A-CDG	GYLNARA KYLMA FEITOSA CARVALHEDO ALMEIDA	46884123334	82.775,59	10/06/2024

1HPRTDPI - Protocolo nr. 1700992 - 12/08/2020

326	GRAMADO TERMAS RESORT SPA - BLOCO B - 008B-COM	HAMILTON FERNANDO FRANTZ	62860674004	76.601,35	25/07/2025
327	GRAMADO TERMAS RESORT SPA - BLOCO D - 305D-MDL	HARLEY XIMENES DOS SANTOS	31968861320	136.650,67	15/07/2024
328	GRAMADO TERMAS RESORT SPA - BLOCO E - 402E-COG	HEBER ALESSANDRO BIASI	16855893830	72.289,68	20/02/2025
329	GRAMADO TERMAS RESORT SPA - BLOCO A - 105A-CDE	HELDER DE CARVALHO BORGES	01597717142	34.087,07	20/01/2023
330	GRAMADO TERMAS RESORT SPA - BLOCO A - 411A-COJ	HELOISA RAMALHO GINARIO	38328893886	100.981,74	05/08/2025
331	GRAMADO TERMAS RESORT SPA - BLOCO A - 110A-CPF	HELTON CORREA DE ALMEIDA	20858698833	54.968,15	10/05/2025
332	GRAMADO TERMAS RESORT SPA - BLOCO C - 409C-COJ	HUGO DYTZ SILVA	14787482770	113.307,91	20/07/2025
333	GRAMADO TERMAS RESORT SPA - BLOCO A - 018A-COB	HUGO SERGIO BATISTA	92124445120	83.640,47	10/07/2024
334	GRAMADO TERMAS RESORT SPA - BLOCO C - 212C-COJ	HUMBERTO LUIZ SCHAFFASCHECK	90167023772	96.453,72	28/03/2026
335	GRAMADO TERMAS RESORT SPA - BLOCO C - 218C-CPD	IGOR ANTONIO PALAORO	80578591088	59.884,09	25/01/2026
336	GRAMADO TERMAS RESORT SPA - BLOCO A - 319A-CDA	IGOR MARTINS DA SILVA	98160222146	134.571,30	25/12/2025
337	GRAMADO TERMAS RESORT SPA - BLOCO B - 104B-CPK	INOVA MODULADOS LTDA - ME	23248012000135	43.850,40	20/08/2024
338	GRAMADO TERMAS RESORT SPA - BLOCO C - 312C-CMO	IOSEER PINTO MIZUTANI	33308383858	51.009,02	20/08/2026
339	GRAMADO TERMAS RESORT SPA - BLOCO D - 414D-CDB	ISABEL CRISTINA LACERDA DE OLIVEIRA	15333472807	104.602,01	20/08/2025
340	GRAMADO TERMAS RESORT SPA - BLOCO B - 112B-CPJ	ISABEL CRISTINA LUCARELLI KUNZ	44888570000	28.039,46	20/01/2023
341	GRAMADO TERMAS RESORT SPA - BLOCO A - 119A-COD	ISADORA MARIA BARBOSA MONTENEGRO BARROS	06093538451	121.486,81	30/06/2025
342	GRAMADO TERMAS RESORT SPA - BLOCO B - 413B-COE	ISAIAS JACOMELI DE SOUZA	39968647870	70.713,79	30/07/2025
343	GRAMADO TERMAS RESORT SPA - BLOCO A - 313A-COH	ISRAEL ALVES BARBOSA JUNIOR	37514741453	127.968,11	20/04/2025
344	GRAMADO TERMAS RESORT SPA - BLOCO C - 110C-COL	IVAN EUZEBIO BAGHUK	02223959916	134.572,11	30/12/2025
345	GRAMADO TERMAS RESORT SPA - BLOCO A - 202A-COG	IVETE ANTUNES HOMEM	27813636856	133.992,95	30/11/2025
346	GRAMADO TERMAS RESORT SPA - BLOCO B - 220B-COD	JACKSON CRUZ CAMARGO	58333428134	129.425,72	30/07/2025
347	GRAMADO TERMAS RESORT SPA - BLOCO A - 202A-COD	JAILSON ALVES DA SILVA	83213350478	117.270,52	15/11/2025
348	GRAMADO TERMAS RESORT SPA - BLOCO B - 402B-CPJ	JAIRO GONCALVES	93598335091	112.597,51	25/01/2027
349	GRAMADO TERMAS RESORT SPA - BLOCO E - 102E-CPJ	JANDIRA VIRGULINO PINTO RAMALHO	04105325418	56.499,51	25/04/2025
350	GRAMADO TERMAS RESORT SPA - BLOCO B - 004B-COK	JAQUELINE DE LIZ PEREIRA	04423832909	74.814,94	15/04/2025
351	GRAMADO TERMAS RESORT SPA - BLOCO D - 007D-COJ	JEAN CARLO RIBEIRO DE FREITAS	01077080190	69.045,68	20/06/2025
352	GRAMADO TERMAS RESORT SPA - BLOCO C - 326C-CPH	JEAN PIERRE PRIEBE	02260330324	56.472,20	25/08/2025
353	GRAMADO TERMAS RESORT SPA - BLOCO D - 017D-COJ	JEANNY PEREIRA DE ABREU	11880574779	106.437,81	25/08/2025
354	GRAMADO TERMAS RESORT SPA - BLOCO E - 002E-COH	JEANNY PEREIRA DE ABREU	11880574779	78.403,87	25/08/2025
355	GRAMADO TERMAS RESORT SPA - BLOCO C - 202C-COD	JEFERSON BECKER	92214363068	68.826,43	15/02/2026
356	GRAMADO TERMAS RESORT SPA - BLOCO C - 218C-COA	JEFERSON DE ARAUJO VECCHI	05754025807	8.201,13	15/10/2020
357	GRAMADO TERMAS RESORT SPA - BLOCO B - 015B-MPB	JEFFERSON DE LIMA MACIEL	6959734220	83.217,89	25/01/2025
358	GRAMADO TERMAS RESORT SPA - BLOCO A - 318A-COD	JEFFERSON VANDERLEI VOM BORSTEL	81887507272	134.260,68	15/02/2026
359	GRAMADO TERMAS RESORT SPA - BLOCO E - 202E-COI	JEFFERSON VANDERLEI VOM BORSTEL	81887507272	134.260,68	15/02/2026
360	GRAMADO TERMAS RESORT SPA - BLOCO C - 420C-SDC	JENIFER PEREIRA METZEN	01802492070	87.363,62	28/03/2025
361	GRAMADO TERMAS RESORT SPA - BLOCO C - 325C-PNEC	JEOVANA FERNANDES DOS SANTOS	02364023724	129.475,08	10/01/2026
362	GRAMADO TERMAS RESORT SPA - BLOCO A - 110A-COE	JESSICA KOPCZYNSKI FOLCHINI	01123397007	96.513,05	25/08/2025
363	GRAMADO TERMAS RESORT SPA - BLOCO C - 214C-COD	JESSICA KOPCZYNSKI FOLCHINI	01123397007	96.513,05	25/08/2025
364	GRAMADO TERMAS RESORT SPA - BLOCO C - 227C-GOA	JESSICA KOPCZYNSKI FOLCHINI	01123397007	96.537,44	25/08/2025
365	GRAMADO TERMAS RESORT SPA - BLOCO C - 301C-CDB	JESSICA ROCHA OLIVEIRA	00650944178	123.301,34	05/04/2025
366	GRAMADO TERMAS RESORT SPA - BLOCO B - 004B-COD	JESUALDO EDUARDO DE ALMEIDA JUNIOR	20460178846	79.283,54	20/07/2025
367	GRAMADO TERMAS RESORT SPA - BLOCO B - 209B-COD	JHONNY LIMA PARTICA	04401337930	126.968,08	25/04/2026
368	GRAMADO TERMAS RESORT SPA - BLOCO A - 010A-CPJ	JOAB ISRAEL CORREA	0270358628	47.402,27	15/05/2025
369	GRAMADO TERMAS RESORT SPA - BLOCO E - 309E-COH	JOANA DARC LOPES DE FRANCA	98021427191	123.276,37	15/11/2024
370	GRAMADO TERMAS RESORT SPA - BLOCO B - 002B-COI	JOÃO ALEXANDRE MARTINELLI	06888930904	87.375,78	15/11/2024
371	GRAMADO TERMAS RESORT SPA - BLOCO A - 001A-CPD	JOAO CARLOS GUIMARAES	81060866072	43.816,13	15/03/2025
372	GRAMADO TERMAS RESORT SPA - BLOCO E - 006E-MDL	JOAO GARCIA VEGINI	01423913019	142.032,38	20/03/2025
373	GRAMADO TERMAS RESORT SPA - BLOCO B - 012B-CDA	JOAO GUILHERME SARAGOZA DE OLIVEIRA	05289215921	84.620,35	25/08/2023
374	GRAMADO TERMAS RESORT SPA - BLOCO D - 113D-CDE	JOAO LUIZ GUARNERI BATISTA JUNIOR	69000522900	113.460,15	30/07/2025
375	GRAMADO TERMAS RESORT SPA - BLOCO A - 015A-MPJ	JOAO MANOEL PEREIRA NETO	92881629091	60.158,99	20/01/2025
376	GRAMADO TERMAS RESORT SPA - BLOCO D - 008D-COK	JOAO MATHEUS MORAIS MENDANHA	41386735809	72.088,41	10/02/2025
377	GRAMADO TERMAS RESORT SPA - BLOCO C - 328C-CPH	JOAO PAULO DOS SANTOS SARGES	05629510320	56.706,05	15/06/2025
378	GRAMADO TERMAS RESORT SPA - BLOCO E - 004E-CFA	JOAO RESSOLY FERREIRA	08164185000	37.706,90	30/08/2024
379	GRAMADO TERMAS RESORT SPA - BLOCO C - 312C-MOB	JOARES PAULO BAGGIO	98553927920	117.155,24	10/08/2026
380	GRAMADO TERMAS RESORT SPA - BLOCO B - 012B-COB	JOCELITO ZBOROWSKI	41437004091	83.588,96	15/07/2024
381	GRAMADO TERMAS RESORT SPA - BLOCO A - 006A-CPH	JOEL BARBOSA	80355722020	42.835,69	15/02/2025
382	GRAMADO TERMAS RESORT SPA - BLOCO E - 001E-CPJ	JOEL VICENTE CIAPPARINI	00374558000	54.100,22	15/01/2027
383	GRAMADO TERMAS RESORT SPA - BLOCO A - 406A-CPG	JOICE TATIANE TORRES DA COSTA	62886940020	48.615,77	30/09/2025
384	GRAMADO TERMAS RESORT SPA - BLOCO D - 003D-COG	JOLIMARO RODRIGO PEREIRA ROSA	77732820134	81.512,37	10/09/2025
385	GRAMADO TERMAS RESORT SPA - BLOCO D - 004D-COB	JOLIMARO RODRIGO PEREIRA ROSA	77732820134	81.515,06	10/08/2025
386	GRAMADO TERMAS RESORT SPA - BLOCO B - 412B-COI	JONAS ALECSANDRO SCHNEIDER	01407967037	92.482,29	15/05/2026
387	GRAMADO TERMAS RESORT SPA - BLOCO B - 413B-CPF	JONAS DUTRA DUARTE	0228941040	56.899,58	25/03/2026
388	GRAMADO TERMAS RESORT SPA - BLOCO B - 405B-COB	JONATAS DA ROSA TORRES	0024548261	102.806,28	10/07/2025
389	GRAMADO TERMAS RESORT SPA - BLOCO E - 001E-CPD	JONI LUIS VIANA	05793713875	43.826,24	10/03/2025
390	GRAMADO TERMAS RESORT SPA - BLOCO E - 002E-CPD	JONI LUIS VIANA	05793713875	43.612,90	10/03/2025
391	GRAMADO TERMAS RESORT SPA - BLOCO A - 204A-COD	JORGE ADEMIR PINHEIRO ALMEIDA	13481380097	122.071,65	25/08/2025
392	GRAMADO TERMAS RESORT SPA - BLOCO E - 108E-COM	JORGE ALLAN FONTENELLE LEITAO	78089948391	90.128,27	05/04/2025
393	GRAMADO TERMAS RESORT SPA - BLOCO A - 008A-CPH	JORGE LUIZ MENDES RAMOS	08672498612	43.281,84	20/03/2025
394	GRAMADO TERMAS RESORT SPA - BLOCO C - 309C-COD	JORGE OTAVIO FERRI	02641219964	120.823,82	10/06/2025
395	GRAMADO TERMAS RESORT SPA - BLOCO C - 330C-CDF	JORGE OTAVIO FERRI	02641219964	119.766,89	10/04/2025
396	GRAMADO TERMAS RESORT SPA - BLOCO C - 330C-COD	JORGE OTAVIO FERRI	02641219964	119.766,89	10/04/2025
397	GRAMADO TERMAS RESORT SPA - BLOCO A - 112A-COK	JORGE RAFAEL PEREIRA DE SOUSA	08197588787	92.284,43	25/09/2027
398	GRAMADO TERMAS RESORT SPA - BLOCO D - 011D-COD	JOSE ALEXANDRE UCHA CAMPOS	41833775872	108.188,52	05/10/2025
399	GRAMADO TERMAS RESORT SPA - BLOCO D - 018D-CDA	JOSE ALEXANDRE UCHA CAMPOS	41833775872	108.188,51	05/10/2025
400	GRAMADO TERMAS RESORT SPA - BLOCO E - 014E-COD	JOSE ALEXANDRE UCHA CAMPOS	41833775872	108.189,87	05/10/2025
401	GRAMADO TERMAS RESORT SPA - BLOCO C - 212C-COI	JOSE ANTONIO DOS SANTOS	24408867004	102.572,90	28/02/2025
402	GRAMADO TERMAS RESORT SPA - BLOCO C - 401C-SDC	JOSE CARLOS DE OLIVAL	87898106849	100.602,01	25/11/2025
403	GRAMADO TERMAS RESORT SPA - BLOCO E - 007E-CPK	JOSE CARLOS MAXIMIANO	03210648875	54.826,86	05/01/2026
404	GRAMADO TERMAS RESORT SPA - BLOCO C - 329C-CPB	JOSE DOS SANTOS BARRETO	04368382811	56.548,46	30/05/2025
405	GRAMADO TERMAS RESORT SPA - BLOCO A - 414A-COM	JOSE EDUARDO NERY PINHEIRO	92061087787	87.968,31	10/09/2024
406	GRAMADO TERMAS RESORT SPA - BLOCO D - 001D-CPM	JOSE FRANCISCO DE ARAUJO	10844032859	36.110,81	20/12/2024
407	GRAMADO TERMAS RESORT SPA - BLOCO C - 418C-SDH	JOSE HENRIQUE COMPARIANI JUNIOR	43904947915	86.905,35	10/11/2024
408	GRAMADO TERMAS RESORT SPA - BLOCO B - 004B-CPD	JOSE HILTON OPIPARI SANTIAGO	82066442100	43.994,96	10/04/2025
409	GRAMADO TERMAS RESORT SPA - BLOCO E - 209C-CDE	JOSE MAURICIO DE FIGUEIREDO JUNIOR	05324425478	45.037,37	25/03/2022
410	GRAMADO TERMAS RESORT SPA - BLOCO E - 002E-CPA	JOSE RIBEIRO GONCALVES	02550405980	45.582,12	15/05/2025
411	GRAMADO TERMAS RESORT SPA - BLOCO E - 102E-CPD	JOSÉ ROBERTO DE MOURA CORREIA	51080125353	22.240,91	08/06/2022
412	GRAMADO TERMAS RESORT SPA - BLOCO D - 018D-CDD	JOSE ROBERTO LOPES DE VARGAS	75124840030	102.384,01	20/05/2025
413	GRAMADO TERMAS RESORT SPA - BLOCO B - 308B-CDB	JOSE ROCHA CAVALCANTI NETO	66679688391	131.842,04	05/11/2025
414	GRAMADO TERMAS RESORT SPA - BLOCO C - 305C-CDD	JOSE SERGIO NANDI FLORENCIO	24182524004	56.968,29	15/05/2022
415	GRAMADO TERMAS RESORT SPA - BLOCO B - 018B-COD	JOSEANE CORREA DA SILVA	08371319789	121.718,68	10/12/2025
416	GRAMADO TERMAS RESORT SPA - BLOCO A - 308A-COK	JOSIANNE FLORES PARAISO FONSECA	48810924134	129.408,38	28/07/2025
417	GRAMADO TERMAS RESORT SPA - BLOCO C - 322C-MDO	JOSICLEI TADEU ALVARES DE PAULA	62682601049	86.862,85	20/11/2022
418	GRAMADO TERMAS RESORT SPA - BLOCO B - 015B-MOE	JOSILENE DE SALES TAVARES	0272862430	81.594,52	15/10/2024
419	GRAMADO TERMAS RESORT SPA - BLOCO A - 110A-COJ	JUCILEI PEREIRA DE LACERDA	06432008433	86.804,05	28/02/2025
420	GRAMADO TERMAS RESORT SPA - BLOCO C - 303C-COM	JUCIELMA MARIA DESIDERIO SILVA	01320638325	84.380,56	25/05/2025
421	GRAMADO TERMAS RESORT SPA - BLOCO C - 313C-CPK	JULIANA ARDIGO	03424565989	33.309,66	10/06/2022
422	GRAMADO TERMAS RESORT SPA - BLOCO E - 012E-CDD	JULIANA CAMPOS DE CAMPOS	00089304063	61.520,12	25/06/2023
423	GRAMADO TERMAS RESORT SPA - BLOCO A - 010A-COF	JULIANA MACHADO DA COSTA	00485384000	71.069,85	20/01/2025
424	GRAMADO TERMAS RESORT SPA - BLOCO B - 004B-CPD	JULIANA MAGNUS CORREA	01653483059	47.272,03	25/07/2025
425	GRAMADO TERMAS RESORT SPA - BLOCO C - 214C-COH	JULIANA REIS MALLMANN	71613268072	84.667,70	05/11/2024
426	GRAMADO TERMAS RESORT SPA - BLOCO B - 018B-COD	JULIANA ZADOROSNY DE OLIVEIRA COELHO	05367510728	107.868,42	30/08/2025
427	GRAMADO TERMAS RESORT SPA - BLOCO C - 306C-CDD	JULIANO SCHARDONG	05997352951	131.603,19	05/01/2026
428	GRAMADO TERMAS RESORT SPA - BLOCO B - 304B-COK	JULIO CESAR CESCONETTO	84125195900	50.595,51	15/05/2022
429	GRAMADO TERMAS RESORT SPA - BLOCO E - 102E-COA	JULIO CEZAR JARDIM SOBRINHO	8077023091	38.185,22	19/03/2023
430	GRAMADO TERMAS RESORT SPA - BLOCO D - 402D-CPJ	JULIO CORREA PEREIRA	71696709091	43.880,02	25/11/2024
431	GRAMADO TERMAS RESORT SPA - BLOCO B - 004B-CPG	JUNIOR APARECIDO DE ANDRADE	00199530114	48.627,43	05/08/2025
432	GRAMADO TERMAS RESORT SPA - BLOCO C - 227C-CPD	JUNYCE PAGANINI	01090985100	38.824,23	10/05/2024
433	GRAMADO TERMAS RESORT SPA - BLOCO A - 002A-CPL	JURANDYR RONAN SILVA DE FREITAS	44172540287	44.581,23	15/04/2025
434	GRAMADO TERMAS RESORT SPA - BLOCO E - 010E-CPG	KAIURY CAMILA MACIEL DIAS DE ALMEIDA	03413433237	29.489,20	05/08/2023
435	GRAMADO TERMAS RESORT SPA - BLOCO C - 313C-CPD	KALLEDY BORGES TEIXEIRA	02587816047	46.035,15	10/09/2024

436	GRAMADO TERMAS RESORT SPA - BLOCO A - 407A-CP1	KARINA DE SOUZA SILVA	32778180878	47.589,25	15/08/2025
437	GRAMADO TERMAS RESORT SPA - BLOCO C - 325C-PNEG	KELLYNTON SILVA DE OLIVEIRA	05225815448	128.063,99	25/01/2028
438	GRAMADO TERMAS RESORT SPA - BLOCO E - 401E-CPM	KENIA PATRICIA DE OLIVEIRA GUMARAES	0635677680	45.775,47	30/05/2025
439	GRAMADO TERMAS RESORT SPA - BLOCO D - 016D-CDK	KETTY CARDOSO DALPRIM	25814135895	88.581,41	25/10/2024
440	GRAMADO TERMAS RESORT SPA - BLOCO B - 404B-CDK	LAERCIO VIANA DE MOURA	78199484349	109.535,28	15/09/2025
441	GRAMADO TERMAS RESORT SPA - BLOCO E - 410E-CDF	LAERCIO VIANA DE MOURA	78199484349	109.535,25	15/09/2025
442	GRAMADO TERMAS RESORT SPA - BLOCO A - 016A-MPE	LARISSA CRISTIANE ANDRADE DOS SANTOS	21939113906	60.476,05	25/04/2025
443	GRAMADO TERMAS RESORT SPA - BLOCO C - 417C-RDE	LAUDERLANDSON DE ALMEIDA SILVA	01188823690	87.377,75	28/03/2025
444	GRAMADO TERMAS RESORT SPA - BLOCO A - 010A-CPM	LEA DE SOUZA CASTRO	03918064670	49.448,84	15/10/2025
445	GRAMADO TERMAS RESORT SPA - BLOCO A - 313A-CDG	LEANDRA BORAYA NUNES DOS SANTOS	84489400282	134.359,43	15/01/2028
446	GRAMADO TERMAS RESORT SPA - BLOCO D - 012D-CDD	LEANDRO COSTA DE LIMA	08312747788	106.644,75	15/12/2025
447	GRAMADO TERMAS RESORT SPA - BLOCO D - 013D-CDD	LEANDRO QUADROS	06887240947	106.510,47	30/07/2025
448	GRAMADO TERMAS RESORT SPA - BLOCO D - 001D-CPL	LEANDRO RODRIGUES GONCALVES	82776507191	45.439,81	10/05/2025
449	GRAMADO TERMAS RESORT SPA - BLOCO A - 002A-COH	LENI APARECIDA DE OLIVEIRA	98504319172	75.559,78	20/11/2028
450	GRAMADO TERMAS RESORT SPA - BLOCO C - 313C-CPM	LEONARDO KINEIP FERNANDES	01237855618	78.889,44	15/01/2028
451	GRAMADO TERMAS RESORT SPA - BLOCO C - 308C-CDL	LEONARDO MARTINS DE OLIVEIRA	08287230718	2.835,11	05/08/2020
452	GRAMADO TERMAS RESORT SPA - BLOCO A - 007A-CPF	LEONARDO PIRES GONCALVES	12423773790	48.412,37	10/09/2025
453	GRAMADO TERMAS RESORT SPA - BLOCO D - 004D-CPL	LEONARDO RUIVO DE MENDONÇA	87998607172	52.763,82	10/11/2025
454	GRAMADO TERMAS RESORT SPA - BLOCO C - 312C-MPL	LEONARDO SALDANHA PEREIRA	00618089039	84.826,98	25/04/2025
455	GRAMADO TERMAS RESORT SPA - BLOCO D - 003D-CPM	LEONARDO SANTANA LACERDA	42238758844	49.436,29	25/10/2025
456	GRAMADO TERMAS RESORT SPA - BLOCO A - 002A-COI	LEONARDO SILVA CABRAL	03893584951	77.605,62	05/06/2025
457	GRAMADO TERMAS RESORT SPA - BLOCO A - 010A-COI	LEONARDO SILVA CABRAL	03893584951	77.595,52	05/06/2025
458	GRAMADO TERMAS RESORT SPA - BLOCO E - 007E-CDB	LEONOR FERNANDES TEIXEIRA	95920099534	72.480,81	15/11/2024
459	GRAMADO TERMAS RESORT SPA - BLOCO C - 420C-SDH	LIEGE RAINHO	40930033000	82.684,18	10/06/2027
460	GRAMADO TERMAS RESORT SPA - BLOCO B - 110B-COM	LIOMAR COUTO LEAL	8972334534	78.219,22	25/06/2024
461	GRAMADO TERMAS RESORT SPA - BLOCO A - 001A-CPG	LISANDRA ROSSATO DALLA FAVERA	63592733015	53.119,88	10/02/2024
462	GRAMADO TERMAS RESORT SPA - BLOCO B - 005B-COL	LIVIA LARA PESSONI	04133680170	53.749,81	15/12/2025
463	GRAMADO TERMAS RESORT SPA - BLOCO A - 317A-CDF	LUANA ANDRESSA ARBET DALPIVA	01305883099	135.024,21	05/03/2028
464	GRAMADO TERMAS RESORT SPA - BLOCO A - 017A-CDG	LUCAS TREVISAN SUZZIN	06135248932	106.530,87	10/07/2025
465	GRAMADO TERMAS RESORT SPA - BLOCO B - 015B-MPF	LUCIA HELENA GERALDO GOMES	07221157847	65.736,82	28/03/2025
466	GRAMADO TERMAS RESORT SPA - BLOCO C - 107C-COI	LUCIA MARA RIBEIRO	08420448806	88.355,45	10/06/2025
467	GRAMADO TERMAS RESORT SPA - BLOCO E - 215E-CDG	LUCIANE DALLAVALLE GREGOBI	97786977953	67.534,18	20/07/2022
468	GRAMADO TERMAS RESORT SPA - BLOCO E - 001E-CPH	LUCIANO CASSIO KOSARGZUK KISIOLAR	83517564087	44.430,63	25/04/2025
469	GRAMADO TERMAS RESORT SPA - BLOCO E - 004E-CPM	LUCIANO CLAVE GOMES	57358990072	41.533,00	05/12/2024
470	GRAMADO TERMAS RESORT SPA - BLOCO A - 404A-CDB	LUCIANO FAVILLA BASTOS	05138853740	106.299,80	05/10/2025
471	GRAMADO TERMAS RESORT SPA - BLOCO E - 408E-COK	LUCIANO LOPES BORGES	71424059100	72.492,58	25/03/2020
472	GRAMADO TERMAS RESORT SPA - BLOCO B - 005B-COK	LUCIO HENRIQUE BIHLER	04277357857	72.001,25	20/02/2025
473	GRAMADO TERMAS RESORT SPA - BLOCO A - 401A-COE	LUCIVANIA PEREIRA DE SOUSA LIMA	04422483340	81.526,42	15/09/2025
474	GRAMADO TERMAS RESORT SPA - BLOCO A - 002A-COH	LUDMILA SA DE ALMEIDA VEIGA	10304019730	71.848,04	25/02/2025
475	GRAMADO TERMAS RESORT SPA - BLOCO D - 220D-CDD	LUIS CARLOS DE SOUZA	01363436884	129.966,51	20/04/2025
476	GRAMADO TERMAS RESORT SPA - BLOCO E - 208E-CPJ	LUIS CLAUDIO MARTINS ARAUJO	15957408808	59.890,74	15/01/2028
477	GRAMADO TERMAS RESORT SPA - BLOCO D - 401D-COO	LUIS GUILHERME CAMPOS ALBERTO	01757980792	45.550,10	30/05/2028
478	GRAMADO TERMAS RESORT SPA - BLOCO E - 405E-COL	LUIS GUILHERME CAMPOS ALBERTO	01757980792	45.533,23	30/05/2028
479	GRAMADO TERMAS RESORT SPA - BLOCO A - 002A-COI	LUIZ ANTONIO TIMOTHEO DE OLIVEIRA	08073533852	93.366,26	28/02/2026
480	GRAMADO TERMAS RESORT SPA - BLOCO B - 218B-CPE	LUIZ BERNARDO MORAES	84827513104	56.499,51	20/04/2025
481	GRAMADO TERMAS RESORT SPA - BLOCO A - 008A-COB	LUIZ CARLOS BACK BICCA	29345350981	73.507,75	25/03/2025
482	GRAMADO TERMAS RESORT SPA - BLOCO D - 103D-CDJ	LUIZ CARLOS DA SILVA	10695194091	129.879,70	20/07/2025
483	GRAMADO TERMAS RESORT SPA - BLOCO E - 007E-COM	LUIZ CARLOS DA SILVA PIRES	28701941020	73.709,88	10/09/2025
484	GRAMADO TERMAS RESORT SPA - BLOCO B - 012B-CDL	LUIZ CARLOS PEREIRA	00818341793	99.569,77	25/05/2025
485	GRAMADO TERMAS RESORT SPA - BLOCO D - 011D-CDD	LUIZ EDUARDO BERTELOTTI	44228808830	100.981,74	10/08/2025
486	GRAMADO TERMAS RESORT SPA - BLOCO B - 114B-MDB	LUIZ FERNANDO ALVES CORREIA DE BARROS	10176787828	193.311,39	25/11/2025
487	GRAMADO TERMAS RESORT SPA - BLOCO B - 010B-COM	LUIZ FERNANDO BERENQUER RIBEIRO DA SILVA	37892078832	73.537,42	20/03/2025
488	GRAMADO TERMAS RESORT SPA - BLOCO B - 212B-CDG	LUIZ GONZAGA ISAA JUNIOR	25206825015	102.869,48	25/07/2024
489	GRAMADO TERMAS RESORT SPA - BLOCO A - 018A-CDG	LUIZ GUSTAVO DUARTE DE OLIVEIRA	09559397211	119.496,06	25/11/2025
490	GRAMADO TERMAS RESORT SPA - BLOCO A - 107A-CDM	LUIZ HERMOZIL CORREA DE LIMA	27590429015	104.532,05	25/10/2024
491	GRAMADO TERMAS RESORT SPA - BLOCO B - 004B-COL	LUIZ PHELIPPE SANTOS MAGALHAES	03094805030	74.064,84	10/05/2025
492	GRAMADO TERMAS RESORT SPA - BLOCO A - 005A-CPB	MAGNUM KLEIN FERNANDES	09901981079	55.816,88	28/02/2028
493	GRAMADO TERMAS RESORT SPA - BLOCO B - 018B-MDF	MARCON SOARES PITON	80114431519	143.357,39	15/06/2028
494	GRAMADO TERMAS RESORT SPA - BLOCO C - 100C-CPH	MAILSON CELESTE MARCILIO	05922828984	56.497,74	10/03/2025
495	GRAMADO TERMAS RESORT SPA - BLOCO A - 407A-COM	MAIRA DA CUNHA PICOLO	34025585658	82.703,07	10/01/2027
496	GRAMADO TERMAS RESORT SPA - BLOCO E - 409E-CDG	MANOEL FRANCISCO DA COSTA JUNIOR	0841728493	121.738,05	20/12/2025
497	GRAMADO TERMAS RESORT SPA - BLOCO D - 110D-CDI	MANOEL MARQUES SANTOS FILHO	84230236204	127.987,19	10/04/2025
498	GRAMADO TERMAS RESORT SPA - BLOCO E - 210E-CDJ	MANOEL MARQUES SANTOS FILHO	84230236204	127.987,19	10/04/2025
499	GRAMADO TERMAS RESORT SPA - BLOCO E - 310E-CDL	MANOEL MARQUES SANTOS FILHO	84230236204	127.987,19	10/04/2025
500	GRAMADO TERMAS RESORT SPA - BLOCO D - 001D-CPE	MARCEL VIEIRA COUTINHO	03307300709	46.274,80	30/06/2025
501	GRAMADO TERMAS RESORT SPA - BLOCO B - 009B-COL	MARCELA NASCIMENTO LOPES	05224264332	72.878,46	20/03/2025
502	GRAMADO TERMAS RESORT SPA - BLOCO A - 010A-COL	MARCELO BARTH	7715597915	81.359,40	20/11/2025
503	GRAMADO TERMAS RESORT SPA - BLOCO D - 010D-COK	MARCELO CARVALHO	78965180987	73.537,42	20/03/2025
504	GRAMADO TERMAS RESORT SPA - BLOCO D - 010D-MPI	MARCELO DA SILVA	86274611053	96.794,03	20/07/2025
505	GRAMADO TERMAS RESORT SPA - BLOCO A - 002A-COH	MARCELO DA SILVA LOPES	01576840085	75.232,33	25/06/2025
506	GRAMADO TERMAS RESORT SPA - BLOCO E - 318E-CPG	MARCELO DEPA	02894570978	58.499,51	15/04/2025
507	GRAMADO TERMAS RESORT SPA - BLOCO B - 312B-CDG	MARCELO DOS ANJOS PESSANHA	02136497723	96.649,02	20/07/2023
508	GRAMADO TERMAS RESORT SPA - BLOCO A - 401A-CPB	MARCELO DOS SANTOS MARTINS	25174104888	52.574,72	20/11/2025
509	GRAMADO TERMAS RESORT SPA - BLOCO A - 010A-CPB	MARCELO JALES DOMINGUES	28188568802	49.439,06	05/10/2025
510	GRAMADO TERMAS RESORT SPA - BLOCO E - 019E-CDI	MARCELO OLEANO CASTELHANO	80210082020	70.388,59	05/10/2023
511	GRAMADO TERMAS RESORT SPA - BLOCO D - 111D-CDG	MARCIA CRISTINA CUGHINI SOARES	12201453861	38.183,58	05/11/2021
512	GRAMADO TERMAS RESORT SPA - BLOCO C - 222C-MPG	MARCIA DE BRITO E CUNHA	70873151020	41.439,57	20/03/2026
513	GRAMADO TERMAS RESORT SPA - BLOCO B - 015B-MPD	MARCIA ELIZA PRIETSCH FURTADO	03349447759	128.152,84	25/12/2025
514	GRAMADO TERMAS RESORT SPA - BLOCO E - 405E-CPG	MARCIA IZABEL DANTAS FLORA	09214027390	22.670,31	10/12/2022
515	GRAMADO TERMAS RESORT SPA - BLOCO D - 402D-CPA	MARCIO ANTONIO DUARTE MIRANDA	45098204815	78.261,00	15/07/2025
516	GRAMADO TERMAS RESORT SPA - BLOCO B - 409B-COB	MARCIO DE LIMA RAMOS	86189192020	75.209,77	25/06/2025
517	GRAMADO TERMAS RESORT SPA - BLOCO E - 411E-CDL	MARCIO ELIAS FULBER	01180392009	53.010,16	20/12/2022
518	GRAMADO TERMAS RESORT SPA - BLOCO C - 312C-MPG	MARCIO EMERSON DE SOUZA BRITO	83843985153	85.123,36	15/08/2025
519	GRAMADO TERMAS RESORT SPA - BLOCO C - 221C-MDB	MARCIO ERIVALDO MAIA UCHOA	40213819249	144.827,14	10/06/2024
520	GRAMADO TERMAS RESORT SPA - BLOCO C - 419C-SDH	MARCIO JOSE DA SILVA	08980810800	87.383,82	20/03/2025
521	GRAMADO TERMAS RESORT SPA - BLOCO B - 112B-CPD	MARCIO LANDER BAPTISTA MACHADO	86291246781	87.905,76	05/03/2025
522	GRAMADO TERMAS RESORT SPA - BLOCO B - 404B-CDG	MARCIO ROBERTO GALDINO	51989620068	94.472,80	15/01/2025
523	GRAMADO TERMAS RESORT SPA - BLOCO E - 208E-CPE	MARCIO UBERTI MOREIRA	55396050030	36.963,79	20/11/2023
524	GRAMADO TERMAS RESORT SPA - BLOCO D - 010D-COH	MARCIO VIEIRA	04462818750	39.315,99	10/01/2021
525	GRAMADO TERMAS RESORT SPA - BLOCO A - 412A-CDL	MARCO AURELIO BACH PONS	78180544053	51.177,05	15/01/2023
526	GRAMADO TERMAS RESORT SPA - BLOCO C - 327C-COM	MARCO AURELIO MARTINS PULCINI	27388386664	81.850,28	20/02/2028
527	GRAMADO TERMAS RESORT SPA - BLOCO C - 417D-SDA	MARCO AURELIO STEFANI FIUZA	00708774873	100.602,01	05/11/2025
528	GRAMADO TERMAS RESORT SPA - BLOCO E - 215E-CDM	MARCO MASECCHIA	01186080954	123.215,75	25/08/2025
529	GRAMADO TERMAS RESORT SPA - BLOCO C - 220C-CPM	MARCOS ALBERTO FURUYAMA	08734464881	25.721,25	20/07/2023
530	GRAMADO TERMAS RESORT SPA - BLOCO C - 212C-CPG	MARCOS ALEXANDER DE CARVALHO LIMA	70508500630	56.978,41	10/04/2025
531	GRAMADO TERMAS RESORT SPA - BLOCO E - 004E-CPB	MARCOS ARAUJO DOS SANTOS	96821280304	41.399,96	30/01/2025
532	GRAMADO TERMAS RESORT SPA - BLOCO B - 106B-CPG	MARCOS AURELIO CARVALHO FERREIRA	76049809372	56.581,18	05/04/2025
533	GRAMADO TERMAS RESORT SPA - BLOCO C - 225C-CPG	MARCOS AURELIO COSTA DA SILVA	61888480210	52.808,81	05/01/2028
534	GRAMADO TERMAS RESORT SPA - BLOCO A - 008A-CPB	MARCOS DE ALMEIDA MARCELINO	18300850568	37.571,60	15/06/2024
535	GRAMADO TERMAS RESORT SPA - BLOCO B - 008B-CPK	MARCOS FRANKLIN MOTA LIMA	8845585568	48.433,04	05/10/2025
536	GRAMADO TERMAS RESORT SPA - BLOCO E - 307E-CDH	MARCOS MASSAO NISHIMOTO	33492005837	133.054,27	01/12/2025
537	GRAMADO TERMAS RESORT SPA - BLOCO A - 103A-CPD	MARCOS ROBERTO DO PRADO	02909648942	133.977,55	30/11/2025
538	GRAMADO TERMAS RESORT SPA - BLOCO B - 414B-CPD	MARCOS VINICIO BRITO DA SILVA	26986853608	47.408,41	20/08/2025
539	GRAMADO TERMAS RESORT SPA - BLOCO C - 318C-CDG	MARCUS RODRIGO SILVA SOUZA	00697578528	132.813,11	10/12/2025
540	GRAMADO TERMAS RESORT SPA - BLOCO C - 415C-SDM	MARIA DA GLORIA FRESTEIRO BARBOSA	89688103068	94.866,10	10/07/2025
541	GRAMADO TERMAS RESORT SPA - BLOCO C - 418C-SDM	MARIA DA GLORIA FRESTEIRO BARBOSA	89688103068	94.866,10	10/07/2025
542	GRAMADO TERMAS RESORT SPA - BLOCO B - 403B-CDJ	MARIA GORETTI FIGUEIREDO E SILVA	6135986272	92.234,11	10/12/2024
543	GRAMADO TERMAS RESORT SPA - BLOCO B - 409B-COB	MARIA ISABEL FERREIRA DE ALMEIDA	05505584002	73.917,94	20/03/2025
544	GRAMADO TERMAS RESORT SPA - BLOCO C - 225C-CPM	MARIA JOSE ASSUNCAO OLIVEIRA DE PAIVA	8997862200	59.890,78	25/01/2026
545	GRAMADO TERMAS RESORT SPA - BLOCO A - 401A-COA	MARIA REGINA PONTES ALMEIDA	09083561534	86.808,44	25/07/2024

546	GRAMADO TERMAS RESORT SPA - BLOCO B - 402B-CDH	MARIA SIMONE NUNES PIMENTEL	03775261770	96.316,37	25/03/2025
547	GRAMADO TERMAS RESORT SPA - BLOCO B - 020B-CDB	MARIANA DA SILVA BARROS	01452232651	116.959,91	25/12/2025
548	GRAMADO TERMAS RESORT SPA - BLOCO E - 401E-COC	MARIANA PINHEIRO MACHADO MIRANDA	08381527758	51.953,83	20/11/2023
549	GRAMADO TERMAS RESORT SPA - BLOCO A - 411A-CDC	MARILIA MERCES OLIVEIRA LOBO	01072548593	119.488,93	20/11/2025
550	GRAMADO TERMAS RESORT SPA - BLOCO D - 402D-CPU	MARINA CRISTINA DA GRACA BERNARTI	02834570989	55.331,35	25/01/2026
551	GRAMADO TERMAS RESORT SPA - BLOCO B - 008B-COD	MARINALVA APARECIDA TAROSSI LOCATELLI	08849515800	77.935,13	10/06/2025
552	GRAMADO TERMAS RESORT SPA - BLOCO C - 414C-CDL	MARIO AUGUSTO ATHAYDE PORTELLA	85504524091	96.296,66	28/03/2025
553	GRAMADO TERMAS RESORT SPA - BLOCO E - 001E-COI	MARIO FERREIRA DE LIMA FILHO	33343268453	91.502,19	05/01/2028
554	GRAMADO TERMAS RESORT SPA - BLOCO A - 010A-COM	MARIO HENRIQUE BIENIAS	02388832967	74.745,22	25/04/2025
555	GRAMADO TERMAS RESORT SPA - BLOCO E - 001E-COM	MARIO HENRIQUE BIENIAS	02388832967	74.789,90	25/04/2025
556	GRAMADO TERMAS RESORT SPA - BLOCO B - 114B-MDK	MARIO SERGIO ALVES CORREA DE BARROS	15741134882	188.848,72	25/11/2025
557	GRAMADO TERMAS RESORT SPA - BLOCO B - 405B-CDB	MARIBETE ANGELA FACHIN OLIVO	42215005904	100.142,23	20/04/2025
558	GRAMADO TERMAS RESORT SPA - BLOCO D - 404D-CDB	MARIBETE ANGELA FACHIN OLIVO	42215005904	100.170,31	20/04/2025
559	GRAMADO TERMAS RESORT SPA - BLOCO E - 104E-COC	MARISTELA DOURADO SANTOS SEIXAS	03137324505	116.956,73	25/08/2026
560	GRAMADO TERMAS RESORT SPA - BLOCO E - 112E-COB	MARISTELA DOURADO SANTOS SEIXAS	03137324505	116.955,47	25/08/2026
561	GRAMADO TERMAS RESORT SPA - BLOCO D - 007D-COG	MARLI MARIA GELENSKI	60616687915	76.189,79	30/05/2025
562	GRAMADO TERMAS RESORT SPA - BLOCO E - 003E-COG	MARLI MARIA GELENSKI	60616687915	76.189,79	30/05/2025
563	GRAMADO TERMAS RESORT SPA - BLOCO E - 004E-COG	MARLI MARIA GELENSKI	60616687915	76.189,79	30/05/2025
564	GRAMADO TERMAS RESORT SPA - BLOCO A - 004A-CPA	MARSEL LUIZ PASCHOAL	58586474457	53.856,04	25/11/2025
565	GRAMADO TERMAS RESORT SPA - BLOCO C - 418C-SDE	MARTA FIORAVANTI CARPES	74156121034	91.366,81	10/07/2025
566	GRAMADO TERMAS RESORT SPA - BLOCO C - 420C-SDE	MARTA FIORAVANTI CARPES	74156121034	91.366,81	10/07/2025
567	GRAMADO TERMAS RESORT SPA - BLOCO B - 113B-MDK	MARYANE CARMEN LORA BERNARDI	06901259921	186.160,52	25/02/2026
568	GRAMADO TERMAS RESORT SPA - BLOCO A - 008A-COB	MATEUS FERNANDO MARONI	38566498892	79.247,31	15/07/2025
569	GRAMADO TERMAS RESORT SPA - BLOCO A - 409A-CDF	MATHEUS MARCELLI MULLER	00727411082	76.833,61	25/05/2024
570	GRAMADO TERMAS RESORT SPA - BLOCO A - 401A-CPB	MAURICIO AMARO GOBOR	03800173930	46.272,25	05/06/2025
571	GRAMADO TERMAS RESORT SPA - BLOCO A - 003A-CPJ	MAURICIO BUENO DA SILVA	00218473044	15.979,20	30/10/2023
572	GRAMADO TERMAS RESORT SPA - BLOCO D - 408D-CDA	MAURICIO DE LARA FLOR	01397483074	100.961,74	25/06/2025
573	GRAMADO TERMAS RESORT SPA - BLOCO A - 402A-COK	MAURICIO JUN HANDA	40386117121	40.736,46	25/12/2024
574	GRAMADO TERMAS RESORT SPA - BLOCO C - 405C-SDF	MAURICIO PERIN GIOVANELLA	03019792840	51.736,36	10/06/2023
575	GRAMADO TERMAS RESORT SPA - BLOCO C - 206C-COI	MAURO LOPES DE FARIA	05268714670	31.806,43	25/02/2022
576	GRAMADO TERMAS RESORT SPA - BLOCO C - 219C-CDF	MAUY DE SOUZA ROVAI	33381468819	81.085,82	15/04/2022
577	GRAMADO TERMAS RESORT SPA - BLOCO A - 007A-CPM	MAYARA APARECIDA DE MEDEIROS	29433948823	47.261,00	10/07/2025
578	GRAMADO TERMAS RESORT SPA - BLOCO D - 010D-CPH	MICHEL DONIZETE PEREIRA	21326372882	46.616,71	15/09/2025
579	GRAMADO TERMAS RESORT SPA - BLOCO D - 004D-CPH	MICHELE REGINA D AVILA MARQUES VICENTE	82367575091	43.963,95	10/04/2025
580	GRAMADO TERMAS RESORT SPA - BLOCO C - 414C-CDC	MIGUEL NEVES CAMARGO	0903871091	104.259,57	10/06/2025
581	GRAMADO TERMAS RESORT SPA - BLOCO C - 221C-MDK	MOISES MARTINS DE ALMEIDA	74418416072	90.988,07	15/05/2024
582	GRAMADO TERMAS RESORT SPA - BLOCO A - 403A-CDB	MONIQUE DAYANE MEISEN SANTANA	34958315845	102.378,21	05/05/2025
583	GRAMADO TERMAS RESORT SPA - BLOCO D - 003D-COB	MURILO DE ALMEIDA	00003632946	71.070,28	25/03/2025
584	GRAMADO TERMAS RESORT SPA - BLOCO E - 401E-COD	MURILO RAFAEL BERNARDI A LEITE	06035805485	68.599,80	15/12/2022
585	GRAMADO TERMAS RESORT SPA - BLOCO E - 407E-COG	MURILO RAFAEL BERNARDI A LEITE	06035805485	68.599,80	15/12/2022
586	GRAMADO TERMAS RESORT SPA - BLOCO B - 402B-CDD	NAJANE ARAUJO DOTTO	02426783075	85.952,51	10/08/2024
587	GRAMADO TERMAS RESORT SPA - BLOCO D - 406D-CDA	NATHALIA KALINA GUEDES BEZERRA	04661103408	83.117,19	15/02/2026
588	GRAMADO TERMAS RESORT SPA - BLOCO B - 402B-CDB	NILBER VITORAZZI DE ALMEIDA	12613442786	100.850,62	20/02/2025
589	GRAMADO TERMAS RESORT SPA - BLOCO A - 018A-CDC	NILDERLAN OLIVEIRA LINO	48364863372	102.415,11	20/05/2025
590	GRAMADO TERMAS RESORT SPA - BLOCO D - 414D-CDK	NILSON JORGE JINKINGS REIS	25077570553	111.396,40	10/10/2025
591	GRAMADO TERMAS RESORT SPA - BLOCO B - 211B-CDH	NILSON RESENDE GARCIA	40378442191	96.352,81	25/10/2023
592	GRAMADO TERMAS RESORT SPA - BLOCO C - 302C-COD	NILTON DA COSTA VIANA	54182930010	93.321,51	30/06/2025
593	GRAMADO TERMAS RESORT SPA - BLOCO B - 406B-COM	NILTON DE SOUZA SPOSTO	05201007600	79.504,14	10/10/2024
594	GRAMADO TERMAS RESORT SPA - BLOCO C - 312C-MPI	NIVALDO BERNARDINO LOPES DE SOUZA	78603587949	83.954,39	10/10/2025
595	GRAMADO TERMAS RESORT SPA - BLOCO D - 212D-COD	NIVALDO BERNARDINO LOPES DE SOUZA	78603587949	126.667,81	15/08/2025
596	GRAMADO TERMAS RESORT SPA - BLOCO A - 016A-MPI	NIVALDO GOMES DA SILVA	56171145904	65.533,86	15/03/2025
597	GRAMADO TERMAS RESORT SPA - BLOCO B - 404B-CDB	NIVALDO MATOS FELIX	21826315834	86.207,49	15/03/2025
598	GRAMADO TERMAS RESORT SPA - BLOCO D - 017D-CDE	NOAN FREY SOARES	02253341002	104.257,89	20/06/2025
599	GRAMADO TERMAS RESORT SPA - BLOCO E - 001E-CPK	NOE DE ALBUQUERQUE CARMO DIAS	80713750120	43.880,02	10/11/2024
600	GRAMADO TERMAS RESORT SPA - BLOCO C - 102C-MOK	NORIEDSON ESTARNECK FIGUEIRA	01406801798	4.115,83	30/08/2020
601	GRAMADO TERMAS RESORT SPA - BLOCO A - 002A-COE	NORMAR AVELINO DOS SANTOS	18621831862	78.261,00	30/07/2025
602	GRAMADO TERMAS RESORT SPA - BLOCO A - 308A-COG	OLIVEIRA ADMINISTRADORA DE BENS LTDA - EPP	07194437000152	63.634,20	10/11/2022
603	GRAMADO TERMAS RESORT SPA - BLOCO E - 001E-CPK	OLIVER DE LAWRENCE MEIRA DE SOUZA	6488690487	38.473,78	15/02/2025
604	GRAMADO TERMAS RESORT SPA - BLOCO E - 001E-CPM	OLIVER DE LAWRENCE MEIRA DE SOUZA	6488690487	38.473,78	15/02/2025
605	GRAMADO TERMAS RESORT SPA - BLOCO D - 017D-CDE	OTAVIO PENIA E CRUZ	02701210623	96.340,00	10/06/2025
606	GRAMADO TERMAS RESORT SPA - BLOCO A - 008A-CPD	OTON JOAO QARCEZ DE OLIVEIRA	88820630397	37.110,46	05/07/2024
607	GRAMADO TERMAS RESORT SPA - BLOCO A - 206A-COM	OTONIEL JOSIAS DA SILVA	90712919953	150.244,82	30/12/2026
608	GRAMADO TERMAS RESORT SPA - BLOCO B - 209B-COD	OTONIEL JOSIAS DA SILVA	90712919953	150.243,35	30/12/2026
609	GRAMADO TERMAS RESORT SPA - BLOCO B - 403B-CDL	PATRICIA BORATTO DIPP DE OLIVEIRA	02895999917	112.875,38	25/08/2025
610	GRAMADO TERMAS RESORT SPA - BLOCO E - 409B-COB	PATRICIA CASTRO CORREA	57660751549	73.218,46	30/06/2025
611	GRAMADO TERMAS RESORT SPA - BLOCO E - 008E-CPH	PAULA DE ANDRADE NOVAES B M DA SILVA	87997827749	22.657,30	20/04/2023
612	GRAMADO TERMAS RESORT SPA - BLOCO C - 202C-COB	PAULO ADRIANO DE BEM SANHUDO	49078917091	19.311,71	20/12/2021
613	GRAMADO TERMAS RESORT SPA - BLOCO B - 218B-COG	PAULO CESAR ALVES MONTEIRO	49546624015	102.500,91	25/04/2025
614	GRAMADO TERMAS RESORT SPA - BLOCO B - 116B-COD	PAULO CESAR DA SILVA	18408781749	44.302,01	20/04/2022
615	GRAMADO TERMAS RESORT SPA - BLOCO A - 001A-CPM	PAULO CESAR DO CARMO	03845674873	48.613,33	15/09/2025
616	GRAMADO TERMAS RESORT SPA - BLOCO B - 002B-COM	PAULO CEZAR DE BORTOLI LIBRELOTTO	34554173100	81.518,24	10/09/2025
617	GRAMADO TERMAS RESORT SPA - BLOCO E - 002E-COL	PAULO CEZAR DE BORTOLI LIBRELOTTO	34554173100	81.509,99	10/09/2025
618	GRAMADO TERMAS RESORT SPA - BLOCO D - 015D-COD	PAULO HENRIQUE ASEN	33090268606	104.277,94	30/06/2025
619	GRAMADO TERMAS RESORT SPA - BLOCO B - 405B-CDB	PAULO HENRIQUE OLIVEIRA DE HOLLANDA	05413526440	81.904,54	10/11/2024
620	GRAMADO TERMAS RESORT SPA - BLOCO C - 206C-CPJ	PAULO JOSE DECKER	71233210904	56.468,51	15/04/2025
621	GRAMADO TERMAS RESORT SPA - BLOCO A - 302A-COD	PAULO RICARDO DA SILVA OLIVEIRA	00708187382	128.782,25	20/12/2025
622	GRAMADO TERMAS RESORT SPA - BLOCO A - 015A-MPA	PAULO ROBERTO CHAVES REBOUCAS	76481840368	66.256,52	15/04/2025
623	GRAMADO TERMAS RESORT SPA - BLOCO B - 018B-COM	PAULO ROBERTO FLORENCIO SOUZA	40438497880	96.662,53	30/09/2025
624	GRAMADO TERMAS RESORT SPA - BLOCO B - 010B-COD	PAULO ROBERTO JOSE DUARTE	02161890818	89.591,39	10/12/2025
625	GRAMADO TERMAS RESORT SPA - BLOCO E - 402E-CPB	PAULO ROBERTO MANA COSTA	64410323334	43.573,68	06/03/2025
626	GRAMADO TERMAS RESORT SPA - BLOCO E - 405E-CPD	PAULO SERGIO DE SOUZA	12260181886	48.859,67	15/07/2025
627	GRAMADO TERMAS RESORT SPA - BLOCO C - 414C-COM	PAULO SERGIO MARTINS LOBATO	30304020263	96.761,29	30/06/2025
628	GRAMADO TERMAS RESORT SPA - BLOCO B - 019B-CDL	PAULO SERGIO SILVA COSTA	42151414787	61.572,91	10/07/2023
629	GRAMADO TERMAS RESORT SPA - BLOCO C - 328C-COK	PAULO VICTOR DE ARAUJO NUNES	00314563245	95.395,53	10/01/2026
630	GRAMADO TERMAS RESORT SPA - BLOCO B - 410B-CPJ	PEDRO FEJO CHAVES	86687540000	48.616,55	10/09/2025
631	GRAMADO TERMAS RESORT SPA - BLOCO D - 219D-CDK	PEDRO MIGUEL MENDONCA COUTO	11816398675	127.995,31	10/04/2025
632	GRAMADO TERMAS RESORT SPA - BLOCO A - 004A-CPD	PEDRO VICENTE STIVAL	01743580835	49.436,29	10/10/2025
633	GRAMADO TERMAS RESORT SPA - BLOCO E - 009E-CPJ	PIETRA MARCELA HUBNER MULLER BOTEGA	07365651911	47.272,03	05/07/2025
634	GRAMADO TERMAS RESORT SPA - BLOCO A - 004A-CPD	PRISCILA MEDEIROS GONZAGA	08614295910	86.713,90	10/11/2025
635	GRAMADO TERMAS RESORT SPA - BLOCO C - 417C-SDG	PRISCILA SEIBERT	01258846066	57.274,44	25/07/2023
636	GRAMADO TERMAS RESORT SPA - BLOCO B - 309B-CDE	PRISCILLA PERLATO TOLEDO GOUVEIA	10777114682	43.789,62	06/04/2022
637	GRAMADO TERMAS RESORT SPA - BLOCO B - 315B-MDL	PROJETTUS ADMINISTRACAO E PARTICIPACAO LDA	06141955000145	157.822,01	30/10/2024
638	GRAMADO TERMAS RESORT SPA - BLOCO A - 008A-COK	RAFAEL AUGUSTO COSTA DA SILVA FERIOLI	22264187840	81.173,83	20/09/2025
639	GRAMADO TERMAS RESORT SPA - BLOCO A - 009A-COK	RAFAEL AUGUSTO COSTA DA SILVA FERIOLI	22264187840	81.173,82	20/09/2025
640	GRAMADO TERMAS RESORT SPA - BLOCO E - 412E-CDI	RAFAEL BORGES BASSAN	32968917811	83.703,78	25/07/2024
641	GRAMADO TERMAS RESORT SPA - BLOCO B - 004B-CDF	RAFAEL CRISTIAN RIBEIRO	05417927974	74.148,47	15/03/2025
642	GRAMADO TERMAS RESORT SPA - BLOCO B - 409B-CPB	RAFAEL FERNANDES DELLA GUARDA	91277523568	47.853,27	30/12/2025
643	GRAMADO TERMAS RESORT SPA - BLOCO D - 005D-MDH	RAFAEL GODOY RAZUK	00682718912	175.279,72	25/12/2025
644	GRAMADO TERMAS RESORT SPA - BLOCO D - 008D-CPD	RAFAEL MESSIAS POSTIGO AVELINO ROCHA	86605445287	33.371,34	15/10/2024
645	GRAMADO TERMAS RESORT SPA - BLOCO A - 111A-CPJ	RAFAEL PIGATTO PEREIRA	00930646058	114.789,63	06/03/2024
646	GRAMADO TERMAS RESORT SPA - BLOCO A - 210A-COD	RAFAEL PIGATTO PEREIRA	00930646058	114.789,63	06/03/2024
647	GRAMADO TERMAS RESORT SPA - BLOCO D - 111D-COD	RAFAEL PIGATTO PEREIRA	00930646058	40.117,47	25/08/2023
648	GRAMADO TERMAS RESORT SPA - BLOCO E - 208E-COD	RAFAEL SORDI FIGUEIREDO	03726248975	45.146,49	30/04/2022
649	GRAMADO TERMAS RESORT SPA - BLOCO D - 107D-CDF	RAFAEL VEIGA FERREIRA	13932579783	107.087,37	20/12/2025
650	GRAMADO TERMAS RESORT SPA - BLOCO E - 411E-CDE	RAFAEL VIANA NETO	08173533725	119.977,64	25/11/2025
651	GRAMADO TERMAS RESORT SPA - BLOCO A - 408A-CDA	RAFAELLY JACKELINY BOTELHO SILVEIRA	00688931511	135.024,53	28/03/2026
652	GRAMADO TERMAS RESORT SPA - BLOCO D - 207D-COD	RAFAELY MARRON DOS SANTOS MARICATO VIDAL	10331848756	53.723,57	20/12/2025
653	GRAMADO TERMAS RESORT SPA - BLOCO A - 009A-CPB	RAMUNDO ARTERIO DE PANVA NETO	51708884220	43.779,81	10/11/2024
654	GRAMADO TERMAS RESORT SPA - BLOCO E - 001E-CPB	RAMON CRISTIANO DA SILVA GOUVEA	09892848782	58.130,36	15/04/2024
655	GRAMADO TERMAS RESORT SPA - BLOCO A - 406A-COC	RAQUEL DA SILVA BELLATO	10870403702		

11887DPJ - Protocolo nr. 1700992 - 12/08/2020

656	GRAMADO TERMAS RESORT SPA - BLOCO D - 010D-CPD	RAVELLI JUNGTON	08622251918	53.868,00	10/12/2025
657	GRAMADO TERMAS RESORT SPA - BLOCO E - 115E-CD	REGINA SOUZA LIMA	8880634534	120.788,84	25/08/2025
658	GRAMADO TERMAS RESORT SPA - BLOCO D - 413D-CD	REGINALDO OLIVEIRA SOUZA JUNIOR	89830128520	86.584,58	20/08/2025
659	GRAMADO TERMAS RESORT SPA - BLOCO B - 409B-CP	REGIS MARCOS DE SOUZA JUNIOR	74406281100	54.822,46	20/01/2026
660	GRAMADO TERMAS RESORT SPA - BLOCO D - 109D-CDK	REJANE MARIA CORREIA DE VASCONCELOS	13624857487	129.430,41	05/01/2028
661	GRAMADO TERMAS RESORT SPA - BLOCO E - 107E-CDK	REMAN FREITAS FLORIANO DE PAULO	09950621703	97.650,40	20/11/2024
662	GRAMADO TERMAS RESORT SPA - BLOCO A - 010A-CPG	RENATA CHROCKATT NICODEMOS	11167306775	46.272,25	25/04/2025
663	GRAMADO TERMAS RESORT SPA - BLOCO E - 405E-CP	RENATA LORRAINE SILVA BARBOSA CORREA	11393295614	53.853,87	10/12/2025
664	GRAMADO TERMAS RESORT SPA - BLOCO E - 001E-CP	RENATA MARIS DOS SANTOS GALBIATI	14035224804	63.150,74	05/09/2025
665	GRAMADO TERMAS RESORT SPA - BLOCO D - 406D-CMA	RENATA MONTALVAO FERREIRA SARAMAGO	99659787000	87.862,28	25/11/2025
666	GRAMADO TERMAS RESORT SPA - BLOCO C - 318C-CDH	RENATA NOGUEIRA RAMOS NACRUTH	85792580391	129.196,52	15/05/2028
667	GRAMADO TERMAS RESORT SPA - BLOCO A - 302A-CD	RENATO XAVIER DE MOURA	29241538830	131.847,45	25/11/2025
668	GRAMADO TERMAS RESORT SPA - BLOCO B - 210B-CPD	RENE CARDOSO DE LIMA ARMELIN	42898490808	125.603,88	20/01/2025
669	GRAMADO TERMAS RESORT SPA - BLOCO C - 329C-CPH	RICARDO GONCALVES FURQUIM	83744061949	50.319,35	20/12/2025
670	GRAMADO TERMAS RESORT SPA - BLOCO A - 217A-CDB	RICARDO KANTOVSK	00819243990	123.598,71	15/03/2025
671	GRAMADO TERMAS RESORT SPA - BLOCO A - 406A-CP	RICARDO PAGANI	37431543824	46.273,08	15/08/2025
672	GRAMADO TERMAS RESORT SPA - BLOCO C - 415C-SDL	RICARDO SOSTENES COUTINHO PEITO	80453906449	82.195,53	25/07/2025
673	GRAMADO TERMAS RESORT SPA - BLOCO D - 318D-CDM	ROBERTA SAAR DE FARIA	99371680020	55.648,93	10/04/2024
674	GRAMADO TERMAS RESORT SPA - BLOCO D - 404D-CDL	ROBERTO FRANCISCO DE OLIVEIRA	31970340827	88.789,51	10/05/2025
675	GRAMADO TERMAS RESORT SPA - BLOCO B - 407B-CDA	ROBSON JOSE SIQUEIRA	01039891020	97.473,83	25/02/2025
676	GRAMADO TERMAS RESORT SPA - BLOCO B - 407B-CDB	ROBSON JOSE SIQUEIRA	01039891020	97.473,83	25/02/2025
677	GRAMADO TERMAS RESORT SPA - BLOCO B - 407B-CDC	ROBSON JOSE SIQUEIRA	01039891020	97.473,83	25/02/2025
678	GRAMADO TERMAS RESORT SPA - BLOCO D - 405D-CP	ROBSON RODRIGO EBERT	00697373045	42.367,13	26/01/2025
679	GRAMADO TERMAS RESORT SPA - BLOCO B - 410B-COG	RODNEY EUGENIO DE OLIVEIRA	08450446843	75.881,80	20/09/2025
680	GRAMADO TERMAS RESORT SPA - BLOCO A - 010A-CPH	RODRIGO BAPTISTA CAVALCANTE	12246884730	44.579,57	20/04/2025
681	GRAMADO TERMAS RESORT SPA - BLOCO B - 213B-CDJ	RODRIGO BARRETO ZIDIRO	04880690928	131.272,16	15/10/2025
682	GRAMADO TERMAS RESORT SPA - BLOCO A - 017A-CD	RODRIGO COELHO TRETTEL	08732731780	80.355,01	20/08/2024
683	GRAMADO TERMAS RESORT SPA - BLOCO B - 010B-COD	RODRIGO NOGUEIRA BARROSO	0249925103	87.858,85	10/11/2025
684	GRAMADO TERMAS RESORT SPA - BLOCO B - 105B-CDB	RODRIGO OTAVIO SERKUE GATO LEITE	80820082778	133.268,08	20/09/2025
685	GRAMADO TERMAS RESORT SPA - BLOCO B - 009B-CP	RODRIGO RANGEL	00159390080	44.444,27	25/05/2025
686	GRAMADO TERMAS RESORT SPA - BLOCO A - 402A-CPA	RODRIGO SOUZA DA LUZ	87486045249	58.252,97	10/05/2028
687	GRAMADO TERMAS RESORT SPA - BLOCO A - 011A-CPA	RODRIGO STAUDT	87585851945	106.530,97	15/07/2025
688	GRAMADO TERMAS RESORT SPA - BLOCO A - 006A-CPD	RODRIGO TADEU JUSTO	29286868835	36.855,87	10/08/2024
689	GRAMADO TERMAS RESORT SPA - BLOCO A - 407A-CCC	ROGERIO NUNES DOS SANTOS	70404364349	75.247,38	20/08/2025
690	GRAMADO TERMAS RESORT SPA - BLOCO B - 209B-CDE	ROGERIO VITORIO PIASSON ZANDAVALLI	56792093904	117.270,52	25/11/2025
691	GRAMADO TERMAS RESORT SPA - BLOCO E - 213E-CD	ROGERIO VITORIO PIASSON ZANDAVALLI	56792093904	104.572,24	25/11/2025
692	GRAMADO TERMAS RESORT SPA - BLOCO B - 011B-CDJ	ROGERIO ZAGO	81475810091	83.704,07	25/07/2024
693	GRAMADO TERMAS RESORT SPA - BLOCO B - 404B-CDD	ROGERIO ZAGO	81475810091	83.704,09	25/07/2024
694	GRAMADO TERMAS RESORT SPA - BLOCO B - 005B-CPH	RONALDO DE LIMA GABRIEL	2697145856	42.851,03	05/02/2025
695	GRAMADO TERMAS RESORT SPA - BLOCO B - 410B-CPK	RONALDO DE MOURA PAIXAO	99584077015	71.318,15	25/01/2025
696	GRAMADO TERMAS RESORT SPA - BLOCO E - 218E-CPH	RONALDO FERNANDES BARBOSA	86289233815	20.201,36	30/04/2022
697	GRAMADO TERMAS RESORT SPA - BLOCO C - 307C-CPF	RONILDO PRADO FERNANDES	08952147665	50.175,01	25/11/2025
698	GRAMADO TERMAS RESORT SPA - BLOCO B - 103B-CDM	RONILTON SANTANA DE ARAUJO	67729100525	133.998,80	15/11/2025
699	GRAMADO TERMAS RESORT SPA - BLOCO B - 105B-CDL	RONILTON SANTANA DE ARAUJO	67729100525	136.458,94	15/01/2028
700	GRAMADO TERMAS RESORT SPA - BLOCO D - 101D-DBM	RONILTON SANTANA DE ARAUJO	67729100525	119.489,18	15/11/2025
701	GRAMADO TERMAS RESORT SPA - BLOCO C - 417C-SDB	ROSELI APARECIDA COLAVITE DELLAGIUSTINA	01754084805	85.392,01	20/02/2025
702	GRAMADO TERMAS RESORT SPA - BLOCO B - 010B-CP	ROSENEI HERBSTRIETH	59957492004	43.528,68	10/03/2025
703	GRAMADO TERMAS RESORT SPA - BLOCO E - 110E-CPK	RUBIA DE SOUZA MATEUS	51104712915	34.713,28	25/11/2023
704	GRAMADO TERMAS RESORT SPA - BLOCO D - 003D-CP	RUTH APARECIDA PERETTI	00845989030	50.209,44	25/11/2028
705	GRAMADO TERMAS RESORT SPA - BLOCO B - 003B-COE	SAMUEL CONCEICAO DE MATOS	0247988524	71.243,81	10/01/2025
706	GRAMADO TERMAS RESORT SPA - BLOCO A - 407A-CPM	SAMUEL FERREIRA RIBEIRO SILVA	08682846824	49.447,44	20/10/2025
707	GRAMADO TERMAS RESORT SPA - BLOCO A - 111A-CDI	SANDRA BAIERLE	79323204134	27.234,98	28/02/2022
708	GRAMADO TERMAS RESORT SPA - BLOCO A - 414A-CCD	SANDRA MARA DO NASCIMENTO	93238819968	102.368,40	15/05/2025
709	GRAMADO TERMAS RESORT SPA - BLOCO B - 118B-CP	SANDRA REGINA FERNANDES AGRA	08878485801	55.304,49	25/04/2025
710	GRAMADO TERMAS RESORT SPA - BLOCO B - 002B-CP	SANDRA VALDUGA	84415317034	41.858,52	25/01/2025
711	GRAMADO TERMAS RESORT SPA - BLOCO D - 406D-CPJ	SANDRO BENATE DOS SANTOS	00189362000	46.283,22	15/06/2025
712	GRAMADO TERMAS RESORT SPA - BLOCO A - 003A-CPD	SANDRO JOSE DA SILVA	08622171647	44.968,20	10/05/2025
713	GRAMADO TERMAS RESORT SPA - BLOCO D - 308D-CPG	SANDRO SILVA FERREIRA PINTO	08959078812	59.900,91	15/01/2028
714	GRAMADO TERMAS RESORT SPA - BLOCO B - 403B-CP	SARA DE CARVALHO SILVA	14224333821	96.295,89	28/03/2025
715	GRAMADO TERMAS RESORT SPA - BLOCO C - 329C-CPH	SARAH BORBA CALADO	07753927400	55.791,00	20/11/2025
716	GRAMADO TERMAS RESORT SPA - BLOCO C - 416C-SDB	SEBASTIAO PAULO DE OLIVEIRA	4327705668	95.867,96	10/06/2025
717	GRAMADO TERMAS RESORT SPA - BLOCO B - 410B-CPD	SERGIO ANTONIO MORETTO	01828370971	48.618,55	20/09/2025
718	GRAMADO TERMAS RESORT SPA - BLOCO B - 102B-CD	SERGIO DARCY DE OLIVEIRA	19028068811	128.946,45	25/07/2025
719	GRAMADO TERMAS RESORT SPA - BLOCO A - 110A-CPJ	SERGIO SOARES VIANNA	84783030120	58.162,13	25/11/2025
720	GRAMADO TERMAS RESORT SPA - BLOCO C - 417C-SDF	SHEILA DE PALMA SOARES	89064232253	87.378,52	15/03/2025
721	GRAMADO TERMAS RESORT SPA - BLOCO B - 018B-CD	SIDINEI TREVISAN	53085026872	142.030,78	06/03/2028
722	GRAMADO TERMAS RESORT SPA - BLOCO A - 010A-CDB	SILVIA KELLYNE VIVIANE DE ANDRADE	05192780482	71.317,85	25/01/2025
723	GRAMADO TERMAS RESORT SPA - BLOCO D - 001D-CPA	SILVIA REGINA MELLO DE LIMA	86538475000	48.603,75	10/06/2025
724	GRAMADO TERMAS RESORT SPA - BLOCO B - 010B-CPA	SILVIO XAVIER SANTOS	64891519653	51.353,22	15/12/2025
725	GRAMADO TERMAS RESORT SPA - BLOCO A - 318A-CDH	SIMONE CRISTINA DE SOUZA ALVES DOS SANTOS	17565302806	126.487,70	20/08/2025
726	GRAMADO TERMAS RESORT SPA - BLOCO A - 313A-CD	SIMONE NAKAYAMA VALCEZIA	27059933811	110.929,38	10/02/2025
727	GRAMADO TERMAS RESORT SPA - BLOCO E - 018E-CD	SIMONE NASCIMENTO SILVA	88491171000	101.961,85	09/08/2025
728	GRAMADO TERMAS RESORT SPA - BLOCO A - 015A-MPC	SINARA VIGNOCHI CERCATTO	05628745088	56.252,38	25/08/2024
729	GRAMADO TERMAS RESORT SPA - BLOCO E - 403E-CD	STELIO TASSO LEITE FERREIRA	08285810291	69.102,32	10/11/2023
730	GRAMADO TERMAS RESORT SPA - BLOCO A - 008A-CP	STIVENSON WESTENDORFF	00573613044	45.471,01	15/05/2025
731	GRAMADO TERMAS RESORT SPA - BLOCO E - 113E-CDI	SUELI NICASTRO TANNOURI	75422839334	35.558,77	10/05/2023
732	GRAMADO TERMAS RESORT SPA - BLOCO A - 318A-CD	TAIS DE FREITAS CASTRO YOSHIKAWA	29320774811	128.048,72	25/02/2028
733	GRAMADO TERMAS RESORT SPA - BLOCO C - 220C-CPA	TALES DALLA LANA	01590012833	5.904,64	25/11/2020
734	GRAMADO TERMAS RESORT SPA - BLOCO A - 110A-CPJ	TAMIRA DA SILVA CARVALHAL	78655510530	55.492,27	25/05/2025
735	GRAMADO TERMAS RESORT SPA - BLOCO C - 329C-CPH	TANIA DE FATIMA GOULART	97412457004	63.034,39	10/03/2027
736	GRAMADO TERMAS RESORT SPA - BLOCO B - 311B-CDE	TARSO HIDEKI KASHIMAKURA	02846854990	135.628,78	25/01/2028
737	GRAMADO TERMAS RESORT SPA - BLOCO B - 013B-CDJ	THIAGO FELIPE DA COSTA ROCHA	22811887810	128.803,86	25/07/2028
738	GRAMADO TERMAS RESORT SPA - BLOCO A - 007A-CP	THIAGO HENRIQUE ALVES	04916331907	46.258,93	10/06/2025
739	GRAMADO TERMAS RESORT SPA - BLOCO A - 313A-CD	THIAGO RODRIGO DA COSTA	43698356821	127.880,86	15/05/2026
740	GRAMADO TERMAS RESORT SPA - BLOCO A - 102A-CPA	THIENEZ PEDROSO LEMES PINTO	01388917108	59.319,35	20/12/2025
741	GRAMADO TERMAS RESORT SPA - BLOCO E - 013E-CD	THOBIAS SOARES LICKS	00081385016	83.840,02	15/07/2024
742	GRAMADO TERMAS RESORT SPA - BLOCO B - 409B-CPJ	TIAGO ALBONICO	04089389861	38.895,32	25/02/2025
743	GRAMADO TERMAS RESORT SPA - BLOCO D - 407D-CDE	TIAGO ANTONIO CAVALINI DITRICH	01741965047	107.582,34	20/06/2025
744	GRAMADO TERMAS RESORT SPA - BLOCO A - 007A-CP	TIAGO ROAHH	00781196021	45.581,51	10/05/2025
745	GRAMADO TERMAS RESORT SPA - BLOCO E - 001E-COE	VALDIRENE PARIS KRAUT	78187027972	77.560,82	15/06/2025
746	GRAMADO TERMAS RESORT SPA - BLOCO B - 103B-CPB	VALMARGIA DE OLIVEIRA LOPES	75198457534	96.528,89	24/01/2024
747	GRAMADO TERMAS RESORT SPA - BLOCO E - 110E-CPD	VALMIR JOSE KOTHE	59986380991	21.503,74	15/05/2022
748	GRAMADO TERMAS RESORT SPA - BLOCO A - 008A-CP	VALTER LUIZ DA CUNHA	30008595904	73.317,94	09/03/2025
749	GRAMADO TERMAS RESORT SPA - BLOCO B - 004B-CB	VAN BASTY SOUSA E SILVA	10393529444	32.397,85	20/03/2024
750	GRAMADO TERMAS RESORT SPA - BLOCO A - 113A-CP	VANDERLEIA DA COSTA SOUZA	04125356220	131.263,90	25/10/2025
751	GRAMADO TERMAS RESORT SPA - BLOCO D - 010D-CPE	VANESSA MARTINS DE MENDONÇA	05785432417	34.924,06	10/08/2024
752	GRAMADO TERMAS RESORT SPA - BLOCO E - 408E-CP	VANESSA SOUSA SILVA	01043267352	45.425,23	15/05/2025
753	GRAMADO TERMAS RESORT SPA - BLOCO D - 017D-CDH	VANESSA WILCZECKE ARESI	02885421909	0,00	25/08/2020
754	GRAMADO TERMAS RESORT SPA - BLOCO D - 018D-CD	VANESSA WILCZECKE ARESI	02885421909	0,00	25/08/2020
755	GRAMADO TERMAS RESORT SPA - BLOCO A - 204A-CDI	VERIANO PEREIRA JUNIOR	64079210906	44.932,34	10/04/2022
756	GRAMADO TERMAS RESORT SPA - BLOCO A - 208A-CDJ	VERIANO PEREIRA JUNIOR	64079210906	44.932,34	10/04/2022
757	GRAMADO TERMAS RESORT SPA - BLOCO B - 015B-MOC	VICTOR DE CARVALHO RIBEIRO	12255764741	119.850,77	15/10/2025
758	GRAMADO TERMAS RESORT SPA - BLOCO B - 414B-CP	VILI RUBIN KRAPP	3468499068	66.233,83	30/06/2025
759	GRAMADO TERMAS RESORT SPA - BLOCO B - 106B-CPD	VINICIUS CORDEIRO NUNES	82854467353	54.022,23	15/04/2025
760	GRAMADO TERMAS RESORT SPA - BLOCO A - 001A-COE	VIOLETA VAZ PENHA	03257806633	66.847,85	15/09/2024
761	GRAMADO TERMAS RESORT SPA - BLOCO E - 004E-CPK	VITOR CHRISTOVAL MONTEIRO	09468872931	39.431,16	15/09/2024
762	GRAMADO TERMAS RESORT SPA - BLOCO C - 329C-CPH	VIVALDO BATISTA BORGES JUNIOR	01549442112	56.703,08	28/06/2025
763	GRAMADO TERMAS RESORT SPA - BLOCO D - 011D-CDK	VIVIAN TEIXEIRA E SILVA	09041591778	98.965,81	25/03/2025
764	GRAMADO TERMAS RESORT SPA - BLOCO E - 410E-CDB	VIVIANE APARECIDA PEREIRA BORGES E REGES	05833456622	123.614,87	25/12/2025
765	GRAMADO TERMAS RESORT SPA - BLOCO A - 015A-MOB	VIVIANE CHUNQUES GERVASONI	30334325811	106.468,52	10/06/2026

11PR101 - Protocolo nr. 1700992 - 12/08/2020

766	GRAMADO TERMAS RESORT SPA - BLOCO E - 004E-COB	WAGNER CEOLIN	01161631003	71.751,21	15/09/2025
767	GRAMADO TERMAS RESORT SPA - BLOCO E - 008E-COA	WAGNER CEOLIN	01161631003	71.751,23	15/09/2025
768	GRAMADO TERMAS RESORT SPA - BLOCO E - 001E-COF	WAGNER COSTA PACHECO	09680779903	92.809,43	30/07/2025
769	GRAMADO TERMAS RESORT SPA - BLOCO C - 412C-COD	WALDIR DA SILVA MARTINS	80321429753	114.733,03	30/10/2025
770	GRAMADO TERMAS RESORT SPA - BLOCO B - 113B-MDI	WALDOMIRO TOBIAS BARBOSA FILHO	0052285812	169.754,15	15/11/2025
771	GRAMADO TERMAS RESORT SPA - BLOCO C - 329C-COG	WALISSON MOREIRA FARIAS MAA	07877548911	94.604,85	20/06/2025
772	GRAMADO TERMAS RESORT SPA - BLOCO E - 001E-COG	WALLACE ROBERTO SILVA SOARES	12051384711	63.290,80	15/01/2025
773	GRAMADO TERMAS RESORT SPA - BLOCO B - 414B-CPH	WALLACE XAVIER MAA	07528179666	45.581,51	10/05/2025
774	GRAMADO TERMAS RESORT SPA - BLOCO A - 010A-COC	WALMOR GARCIA MOTA	80145159191	44.994,97	20/03/2023
775	GRAMADO TERMAS RESORT SPA - BLOCO B - 003B-CPD	WALMOR GARCIA MOTA	80145159191	26.835,57	20/03/2023
776	GRAMADO TERMAS RESORT SPA - BLOCO E - 105E-MDI	WALMYR DE OLIVEIRA COSTA	05077338604	115.374,60	30/10/2022
777	GRAMADO TERMAS RESORT SPA - BLOCO A - 402A-COC	WANDERSON DE FREITAS MATOS	98541420181	88.876,21	25/12/2025
778	GRAMADO TERMAS RESORT SPA - BLOCO A - 012A-CDE	WELLINGTON BASTOS CABRAL	79387292720	96.584,80	10/02/2025
779	GRAMADO TERMAS RESORT SPA - BLOCO A - 312A-COM	WELLINGTON FABRICO DE MORAES GOMES	00874395577	41.333,65	05/11/2020
780	GRAMADO TERMAS RESORT SPA - BLOCO B - 009B-COM	WENDERSON ROCHA DOS SANTOS	22053011874	73.537,42	10/03/2025
781	GRAMADO TERMAS RESORT SPA - BLOCO E - 211E-CDL	WESCLEY CAVNER ESPASSA	93079168100	127.871,98	20/04/2025
782	GRAMADO TERMAS RESORT SPA - BLOCO E - 001E-COB	WESLEY DA SILVA VICENTE	11558480714	85.509,16	15/02/2026
783	GRAMADO TERMAS RESORT SPA - BLOCO C - 312C-MPM	WILLIAM MACHADO DE ANDRADE	28938724850	85.802,86	10/07/2025
784	GRAMADO TERMAS RESORT SPA - BLOCO E - 408E-CPF	WILLIAM CAMPOS REIS	08485447683	55.823,17	15/02/2026
785	GRAMADO TERMAS RESORT SPA - BLOCO D - 007D-CPJ	WILLIAM GONZALEZ CASSURAGA	12742235800	54.128,19	15/08/2025
786	GRAMADO TERMAS RESORT SPA - BLOCO B - 105B-CDD	WILSON JOSE DE SOUZA FILHO	05480801864	128.966,51	10/09/2025
787	GRAMADO TERMAS RESORT SPA - BLOCO A - 017A-CDO	WISLEN CARVALHO DA SILVA	95947647591	83.640,47	25/07/2024
788	GRAMADO TERMAS RESORT SPA - BLOCO D - 009D-CPD	WLADIA ANISIA CARVALHO DA SILVA	67496199320	46.314,07	15/06/2025
789	GRAMADO TERMAS RESORT SPA - BLOCO A - 208A-CDE	ZAKEU GALDINO CAVALCANTE	81878558404	151.866,50	09/09/2026
790	GRAMADO TERMAS RESORT SPA - BLOCO B - 304B-CDD	ZENEIDE VIEIRA DE LIMA SANTOS	67142370491	2.577,54	20/11/2020
791	GRAMADO TERMAS RESORT SPA - BLOCO B - 008B-CPJ	ZUARDO KITATANI QUISTE	11669835871	54.825,28	25/01/2026
792	GRAMADO TERMAS RESORT SPA - BLOCO D - 001D-COI	ZUINGLIO FERRAZ DOS REIS NETO	80548581234	72.997,19	25/03/2025
793	GRAMADO TERMAS RESORT SPA - BLOCO D - 020D-COB	MARTHA BARBOSA DOS SANTOS MACHADO	00752688498	77.205,69	15/11/2024
794	GRAMADO TERMAS RESORT SPA - BLOCO B - 412B-CDF	MARTIN NEHRING	46011781934	99.469,80	25/07/2025
795	GRAMADO TERMAS RESORT SPA - BLOCO D - 010D-COC	MARTINHO FERREIRA ROSA	14065134153	46.660,86	05/07/2023
796	GRAMADO TERMAS RESORT SPA - BLOCO A - 203A-CDD	MATEUS BECKER KOLLING	90637054091	63.354,00	15/03/2023
797	GRAMADO TERMAS RESORT SPA - BLOCO B - 408B-COM	MATEUS DELAZERI	05854321980	86.568,64	15/09/2024
798	GRAMADO TERMAS RESORT SPA - BLOCO B - 007B-CPG	MATEUS ZIMBRAO ANTUNES	12401296700	40.183,37	30/11/2024
799	GRAMADO TERMAS RESORT SPA - BLOCO B - 405B-CDC	MATHEUS HENRIQUE DE MORAIS LAJE	08537790681	86.209,11	30/12/2025
800	GRAMADO TERMAS RESORT SPA - BLOCO E - 008E-CPD	MATHEUS NOBREGA BORBA CRUZ	09670643405	38.421,39	15/09/2024
801	GRAMADO TERMAS RESORT SPA - BLOCO B - 406B-CDD	MATILDE MACEDO DA SILVA	02577397933	78.080,50	28/03/2024
802	GRAMADO TERMAS RESORT SPA - BLOCO A - 315A-MDD	MAURICIO ALTANIR LOPES FERREIRA	18647882049	1.282,95	10/07/2020
803	GRAMADO TERMAS RESORT SPA - BLOCO E - 003E-COA	MAURICIO BARRETO ROSA	12485445796	59.795,87	20/08/2024
804	GRAMADO TERMAS RESORT SPA - BLOCO A - 219A-COB	MAURICIO COELHO SILVA PENNA	01316721000	37.855,04	20/04/2022
805	GRAMADO TERMAS RESORT SPA - BLOCO A - 414A-COG	MAURICIO DE ANDRADE DOGANA	87798220944	93.278,20	15/08/2026
806	GRAMADO TERMAS RESORT SPA - BLOCO B - 014B-CDD	MAURICIO HELDER LUIZ ALEXANDRINO	21377977803	107.588,48	15/09/2028
807	GRAMADO TERMAS RESORT SPA - BLOCO D - 108D-CDL	MAURICIO MONTEIRO DE CAMPOS	30157223876	43.028,34	10/04/2022
808	GRAMADO TERMAS RESORT SPA - BLOCO D - 109D-CDD	MAURICIO MONTEIRO DE CAMPOS	30157223876	43.028,34	10/04/2022
809	GRAMADO TERMAS RESORT SPA - BLOCO D - 111D-CDD	MAURICIO MONTEIRO DE CAMPOS	30157223876	43.028,34	10/04/2022
810	GRAMADO TERMAS RESORT SPA - BLOCO D - 112D-CDD	MAURICIO MONTEIRO DE CAMPOS	30157223876	43.028,34	10/04/2022
811	GRAMADO TERMAS RESORT SPA - BLOCO D - 113D-CDD	MAURICIO MONTEIRO DE CAMPOS	30157223876	43.028,34	10/04/2022
812	GRAMADO TERMAS RESORT SPA - BLOCO D - 114D-CDD	MAURICIO MONTEIRO DE CAMPOS	30157223876	43.028,34	10/04/2022
813	GRAMADO TERMAS RESORT SPA - BLOCO D - 115D-CDD	MAURICIO MONTEIRO DE CAMPOS	30157223876	43.028,34	10/04/2022
814	GRAMADO TERMAS RESORT SPA - BLOCO D - 118D-CDK	MAURICIO MONTEIRO DE CAMPOS	30157223876	43.028,34	10/04/2022
815	GRAMADO TERMAS RESORT SPA - BLOCO D - 302D-CDF	MAURICIO MONTEIRO DE CAMPOS	30157223876	43.028,34	10/04/2022
816	GRAMADO TERMAS RESORT SPA - BLOCO E - 103E-CDD	MAURICIO MONTEIRO DE CAMPOS	30157223876	43.028,34	10/04/2022
817	GRAMADO TERMAS RESORT SPA - BLOCO E - 109E-CDI	MAURICIO MONTEIRO DE CAMPOS	30157223876	43.028,34	10/04/2022
818	GRAMADO TERMAS RESORT SPA - BLOCO E - 118E-CDD	MAURICIO MONTEIRO DE CAMPOS	30157223876	43.028,34	10/04/2022
819	GRAMADO TERMAS RESORT SPA - BLOCO E - 118E-CDD	MAURICIO MONTEIRO DE CAMPOS	30157223876	43.028,34	10/04/2022
820	GRAMADO TERMAS RESORT SPA - BLOCO E - 007E-CPJ	MAURICIO PEDROSO COSTA	78473306015	41.087,78	15/12/2024
821	GRAMADO TERMAS RESORT SPA - BLOCO E - 402E-CPK	MAURICIO TEIXEIRA DE SOUZA	62571508091	36.283,28	25/08/2024
822	GRAMADO TERMAS RESORT SPA - BLOCO B - 302B-COB	MAURILIO RAMALHO DE OLIVEIRA	84255170100	41.596,48	20/03/2022
823	GRAMADO TERMAS RESORT SPA - BLOCO B - 309B-COC	MAURILIO RAMALHO DE OLIVEIRA	84255170100	41.596,48	20/03/2022
824	GRAMADO TERMAS RESORT SPA - BLOCO E - 118E-CDD	MAURILICIO DE CASTRO AZEVEDO	02145800590	89.062,61	01/01/2023
825	GRAMADO TERMAS RESORT SPA - BLOCO A - 210A-CDE	MAURO CESAR DA SILVA JUNIOR	11496402782	43.963,76	25/03/2022
826	GRAMADO TERMAS RESORT SPA - BLOCO A - 409A-COM	MAURO KUENEN	80562094091	68.848,19	10/10/2023
827	GRAMADO TERMAS RESORT SPA - BLOCO B - 405B-CDD	MAURO KUENEN	80562094091	68.848,14	10/10/2023
828	GRAMADO TERMAS RESORT SPA - BLOCO C - 302C-CPE	MAURO MARTINS FERREIRA	02363102835	31.281,80	10/08/2023
829	GRAMADO TERMAS RESORT SPA - BLOCO D - 108D-CDD	MAURO REIS MATIAS	92524214591	7.437,94	20/04/2021
830	GRAMADO TERMAS RESORT SPA - BLOCO D - 115D-CDD	MAX LEANDRO DA SILVA SANT ANA	00632288744	69.372,09	05/12/2021
831	GRAMADO TERMAS RESORT SPA - BLOCO A - 402A-COH	MAYCON ALEXANDRE APARECIDO LAZARIN	35852363839	45.296,84	10/06/2023
832	GRAMADO TERMAS RESORT SPA - BLOCO E - 412E-CDJ	MELISSA SCHMAEDECKE MUNIZ PAVANELLO BRIGNOLI	00113799950	10.430,66	10/10/2020
833	GRAMADO TERMAS RESORT SPA - BLOCO A - 104A-CPK	MESIAS BEZERRA DA SILVA NETO	88139412457	28.771,84	10/01/2023
834	GRAMADO TERMAS RESORT SPA - BLOCO B - 408B-CDE	MICHAEL DAVI DE SOUZA	00856040975	66.886,03	25/10/2023
835	GRAMADO TERMAS RESORT SPA - BLOCO A - 004A-COJ	MICHAELA DE OLIVEIRA LARROQUE	00134133099	54.868,35	15/03/2024
836	GRAMADO TERMAS RESORT SPA - BLOCO A - 005A-COJ	MICHAELA DE OLIVEIRA LARROQUE	00134133099	54.878,98	15/03/2024
837	GRAMADO TERMAS RESORT SPA - BLOCO E - 019E-COM	MICHAEL PATRICK VOGEL	51236825220	81.785,81	10/08/2023
838	GRAMADO TERMAS RESORT SPA - BLOCO C - 202C-COL	MICHAEL POLONI DA SILVA	00645081090	29.033,80	20/01/2022
839	GRAMADO TERMAS RESORT SPA - BLOCO E - 404E-CDA	MICHEL ELIAS DA SILVA	00319723082	84.967,21	25/07/2024
840	GRAMADO TERMAS RESORT SPA - BLOCO D - 015D-CDA	MICHEL JEAN BONNAUD	06993610876	71.617,78	20/02/2024
841	GRAMADO TERMAS RESORT SPA - BLOCO B - 011B-COB	MICHELE BARBOSA MARTINS	07275459906	80.354,35	20/08/2024
842	GRAMADO TERMAS RESORT SPA - BLOCO A - 008A-CPB	MICHELE SILVEIRA COMBIRA ECHEVERRIA	00231004001	42.071,08	22/06/2024
843	GRAMADO TERMAS RESORT SPA - BLOCO E - 009E-COB	MICHELLE MARTINHA MAFRA	00882282980	48.007,65	15/07/2023
844	GRAMADO TERMAS RESORT SPA - BLOCO B - 409B-COF	MICHELLI STAUDT	84081910200	56.409,99	15/02/2024
845	GRAMADO TERMAS RESORT SPA - BLOCO B - 201B-CDA	MIGUEL ANGEL MENOSSI SOSA	87027488000	7.216,89	26/09/2021
846	GRAMADO TERMAS RESORT SPA - BLOCO B - 201B-COB	MIGUEL ANGEL MENOSSI SOSA	87027488000	7.216,89	26/09/2021
847	GRAMADO TERMAS RESORT SPA - BLOCO B - 201B-CDC	MIGUEL ANGEL MENOSSI SOSA	87027488000	7.216,89	26/09/2021
848	GRAMADO TERMAS RESORT SPA - BLOCO B - 201B-CDD	MIGUEL ANGEL MENOSSI SOSA	87027488000	7.216,89	26/09/2021
849	GRAMADO TERMAS RESORT SPA - BLOCO B - 201B-CDE	MIGUEL ANGEL MENOSSI SOSA	87027488000	7.216,89	26/09/2021
850	GRAMADO TERMAS RESORT SPA - BLOCO B - 201B-CDF	MIGUEL ANGEL MENOSSI SOSA	87027488000	7.216,89	26/09/2021
851	GRAMADO TERMAS RESORT SPA - BLOCO B - 201B-CDG	MIGUEL ANGEL MENOSSI SOSA	87027488000	7.216,89	26/09/2021
852	GRAMADO TERMAS RESORT SPA - BLOCO B - 201B-CDH	MIGUEL ANGEL MENOSSI SOSA	87027488000	7.216,89	26/09/2021
853	GRAMADO TERMAS RESORT SPA - BLOCO B - 201B-CDI	MIGUEL ANGEL MENOSSI SOSA	87027488000	7.216,89	26/09/2021
854	GRAMADO TERMAS RESORT SPA - BLOCO B - 201B-CDJ	MIGUEL ANGEL MENOSSI SOSA	87027488000	7.216,89	26/09/2021
855	GRAMADO TERMAS RESORT SPA - BLOCO B - 201B-CDK	MIGUEL ANGEL MENOSSI SOSA	87027488000	7.216,89	26/09/2021
856	GRAMADO TERMAS RESORT SPA - BLOCO B - 201B-CDL	MIGUEL ANGEL MENOSSI SOSA	87027488000	7.216,89	26/09/2021
857	GRAMADO TERMAS RESORT SPA - BLOCO B - 201B-CDM	MIGUEL ANGEL MENOSSI SOSA	87027488000	7.216,89	26/09/2021
858	GRAMADO TERMAS RESORT SPA - BLOCO B - 202B-CDA	MIGUEL ANGEL MENOSSI SOSA	87027488000	7.216,89	26/09/2021
859	GRAMADO TERMAS RESORT SPA - BLOCO B - 202B-CDB	MIGUEL ANGEL MENOSSI SOSA	87027488000	7.216,89	26/09/2021
860	GRAMADO TERMAS RESORT SPA - BLOCO B - 202B-CDC	MIGUEL ANGEL MENOSSI SOSA	87027488000	7.216,89	26/09/2021
861	GRAMADO TERMAS RESORT SPA - BLOCO B - 202B-CDD	MIGUEL ANGEL MENOSSI SOSA	87027488000	7.216,89	26/09/2021
862	GRAMADO TERMAS RESORT SPA - BLOCO B - 202B-CDE	MIGUEL ANGEL MENOSSI SOSA	87027488000	7.216,89	26/09/2021
863	GRAMADO TERMAS RESORT SPA - BLOCO B - 202B-CDF	MIGUEL ANGEL MENOSSI SOSA	87027488000	7.216,89	26/09/2021
864	GRAMADO TERMAS RESORT SPA - BLOCO B - 202B-CDG	MIGUEL ANGEL MENOSSI SOSA	87027488000	7.216,89	26/09/2021
865	GRAMADO TERMAS RESORT SPA - BLOCO B - 202B-CDH	MIGUEL ANGEL MENOSSI SOSA	87027488000	7.216,89	26/09/2021
866	GRAMADO TERMAS RESORT SPA - BLOCO B - 202B-CDI	MIGUEL ANGEL MENOSSI SOSA	87027488000	7.216,89	26/09/2021
867	GRAMADO TERMAS RESORT SPA - BLOCO B - 202B-CDJ	MIGUEL ANGEL MENOSSI SOSA	87027488000	7.216,89	26/09/2021
868	GRAMADO TERMAS RESORT SPA - BLOCO B - 202B-CDK	MIGUEL ANGEL MENOSSI SOSA	87027488000	7.216,89	26/09/2021
869	GRAMADO TERMAS RESORT SPA - BLOCO B - 202B-CDL	MIGUEL ANGEL MENOSSI SOSA	87027488000	7.216,89	26/09/2021
870	GRAMADO TERMAS RESORT SPA - BLOCO B - 202B-CDM	MIGUEL ANGEL MENOSSI SOSA	87027488000	7.216,89	26/09/2021
871	GRAMADO TERMAS RESORT SPA - BLOCO B - 005B-CPE	MIGUEL ANGELO NUNES GONCALVES	10413121720	37.206,54	15/07/2024
872	GRAMADO TERMAS RESORT SPA - BLOCO A - 117A-CDE	MIGUEL NUNES CASTILHOS	18383459904	3.252,09	20/08/2020
873	GRAMADO TERMAS RESORT SPA - BLOCO D - 001D-COD	MILENA VAZ CANDIDO	38862668811	73.785,28	25/02/2025
874	GRAMADO TERMAS RESORT SPA - BLOCO D - 016D-CDC	MILENE GUADANHIN CHAMMA POSSAMA	01434595978	55.642,44	25/01/2024
875	GRAMADO TERMAS RESORT SPA - BLOCO A - 202A-CDC	MILTON NISHIMURA	28091892934	43.981,12	15/03/2022

1186TDPJ - Protocolo nr. 1700992 - 12/08/2020

876	GRAMADO TERMAS RESORT SPA - BLOCO D - 004D-CPA	MIRELLE STUJINSKI DOS SANTOS	99987228020	40.312,11	25/09/2024
877	GRAMADO TERMAS RESORT SPA - BLOCO E - 115E-CDD	MIRIA MACHADO DA SILVA FREITAS	85778010710	0,00	05/05/2020
878	GRAMADO TERMAS RESORT SPA - BLOCO C - 212C-CPK	MIRIAN ASAI	04041889000	36.003,71	15/08/2023
879	GRAMADO TERMAS RESORT SPA - BLOCO C - 225C-CPK	MIRIANE MENEZAS	77855310053	28.927,93	05/01/2023
880	GRAMADO TERMAS RESORT SPA - BLOCO D - 006D-CDD	MIRIELE SOARES DA SILVA	99813441034	135.675,47	25/10/2024
881	GRAMADO TERMAS RESORT SPA - BLOCO C - 207C-CDM	MISAEEL COSTA FRANCA	17417384587	84.041,49	30/07/2023
882	GRAMADO TERMAS RESORT SPA - BLOCO E - 212E-CDJ	MISAEEL COSTA FRANCA	17417384587	84.041,49	30/07/2023
883	GRAMADO TERMAS RESORT SPA - BLOCO B - 401B-CDI	MOACIR AFONSO CARNEIRO	35484977134	60.816,59	25/08/2023
884	GRAMADO TERMAS RESORT SPA - BLOCO C - 104C-CPF	MOISES ARAUJO DIAS RANGEL	10801484727	50.921,97	15/07/2024
885	GRAMADO TERMAS RESORT SPA - BLOCO E - 307E-CDE	MONICA BOFF	88001495000	43.799,62	30/04/2022
886	GRAMADO TERMAS RESORT SPA - BLOCO A - 412A-CDH	MONICA HENRIQUES DE OLIVEIRA	00622197746	57.286,60	15/04/2023
887	GRAMADO TERMAS RESORT SPA - BLOCO D - 407D-CDM	MONICA MARIA CORREIA PIMENTA	70603087753	51.299,41	05/12/2022
888	GRAMADO TERMAS RESORT SPA - BLOCO A - 409A-CDE	MONICA PINHEIRO DOS SANTOS	80584313068	88.705,03	15/09/2024
889	GRAMADO TERMAS RESORT SPA - BLOCO D - 007D-COH	MONICA TEIXEIRA DA SILVA	01844379701	67.375,06	15/11/2024
890	GRAMADO TERMAS RESORT SPA - BLOCO C - 327C-CPC	MORGANA BEATRIZ DOS REIS	04973315940	40.881,40	15/08/2024
891	GRAMADO TERMAS RESORT SPA - BLOCO B - 409B-CDE	MOUSER DE MARCO	04586534874	56.406,99	15/02/2024
892	GRAMADO TERMAS RESORT SPA - BLOCO A - 412A-CDF	MOZARILDO SOUSA DE MATOS	16420772000	53.638,09	25/02/2023
893	GRAMADO TERMAS RESORT SPA - BLOCO A - 119A-CDG	MULLER ESPOSITO NUNES	67164110387	43.789,62	25/04/2022
894	GRAMADO TERMAS RESORT SPA - BLOCO B - 010B-COA	MURILO RODRIGUES CROCE	06241248944	68.579,39	15/12/2024
895	GRAMADO TERMAS RESORT SPA - BLOCO E - 317E-CDE	NADJA DAISE SILVA DOS SANTOS	02411942028	74.438,11	05/03/2023
896	GRAMADO TERMAS RESORT SPA - BLOCO B - 004B-CPI	NARCIRIO DO CARMO MOREIRA	79715389791	42.971,00	25/02/2025
897	GRAMADO TERMAS RESORT SPA - BLOCO D - 401D-COM	NATALIA NAOMI NAKAMURA	10357143612	41.457,10	20/01/2023
898	GRAMADO TERMAS RESORT SPA - BLOCO D - 402D-COM	NATALIA NAOMI NAKAMURA	10357143612	41.457,10	20/01/2023
899	GRAMADO TERMAS RESORT SPA - BLOCO A - 005A-CPL	NATHALIA DE OLIVEIRA LIMA	41124885803	36.263,28	15/08/2024
900	GRAMADO TERMAS RESORT SPA - BLOCO D - 001D-COB	NATHALIA KALINA GUEDES BEZERRA	04681103408	72.568,93	15/02/2025
901	GRAMADO TERMAS RESORT SPA - BLOCO B - 009B-CPH	NATHALYA SANTA BRIGIDA BRITO	94730504291	36.409,66	05/09/2024
902	GRAMADO TERMAS RESORT SPA - BLOCO A - 408A-CPE	NAYARA FERNANDA PASCOAL	80708179654	25.855,92	25/08/2023
903	GRAMADO TERMAS RESORT SPA - BLOCO C - 410C-CDC	NAYARA PRISCILLA OLIVEIRA ALVES	08095748122	51.154,70	25/01/2023
904	GRAMADO TERMAS RESORT SPA - BLOCO D - 020D-CDD	NAYRTON FERNANDES FONTINELE	88345149200	50.485,61	10/12/2022
905	GRAMADO TERMAS RESORT SPA - BLOCO E - 402E-CDA	NEANDER SCHRAMM	27469348400	60.381,82	20/06/2024
906	GRAMADO TERMAS RESORT SPA - BLOCO B - 109B-CDF	NELIA DUARTE PORTUGAL	32890363704	2.992,23	28/08/2020
907	GRAMADO TERMAS RESORT SPA - BLOCO A - 410A-CDD	NELSON NOLASCO DOS SANTOS	05197147300	66.346,84	10/07/2023
908	GRAMADO TERMAS RESORT SPA - BLOCO E - 018E-CDL	NEZIA NUNES FERNANDES	17956645391	64.780,84	10/01/2024
909	GRAMADO TERMAS RESORT SPA - BLOCO B - 410B-CDF	NEURI LUIS MARANGON GRAMS	93746725020	62.241,02	20/07/2024
910	GRAMADO TERMAS RESORT SPA - BLOCO D - 206D-MDE	NEUZA DE AVILA	63420643004	144.625,63	10/05/2024
911	GRAMADO TERMAS RESORT SPA - BLOCO D - 403D-CDD	NEY DO AMARAL LAMAS JUNIOR	39252434020	53.638,09	15/02/2023
912	GRAMADO TERMAS RESORT SPA - BLOCO A - 205A-CDG	NIDSON RODRIGUES MAIA	03749346228	37.076,78	15/03/2022
913	GRAMADO TERMAS RESORT SPA - BLOCO E - 007E-CPE	NIKOLAI RENATO CUNICO	07020478998	41.825,03	05/01/2025
914	GRAMADO TERMAS RESORT SPA - BLOCO B - 107B-CDE	NILO MARCIO CAMARGO	62837258934	31.687,47	30/04/2022
915	GRAMADO TERMAS RESORT SPA - BLOCO D - 013D-CDF	NILSON PACIFICO DE SIQUEIRA	27607436839	51.065,88	10/12/2022
916	GRAMADO TERMAS RESORT SPA - BLOCO D - 014D-CDF	NILSON PACIFICO DE SIQUEIRA	27607436839	51.065,88	10/12/2022
917	GRAMADO TERMAS RESORT SPA - BLOCO B - 013B-CDC	NILSON PEREIRA RIOS	45464937949	81.707,50	10/08/2024
918	GRAMADO TERMAS RESORT SPA - BLOCO D - 401D-CPI	NILTON ABDU FILHO	88358453787	22.444,07	01/12/2022
919	GRAMADO TERMAS RESORT SPA - BLOCO C - 405C-SDO	NILTON JOSE BOIATTI	06194439777	83.504,50	25/01/2025
920	GRAMADO TERMAS RESORT SPA - BLOCO A - 413A-CDB	NILTON LUIS LIMA DE MOURA	41994030000	90.485,65	20/03/2026
921	GRAMADO TERMAS RESORT SPA - BLOCO D - 217D-CDK	NIIVALDO DE SOUZA FERREIRA JUNIOR	03064376438	73.377,03	10/08/2023
922	GRAMADO TERMAS RESORT SPA - BLOCO E - 018E-CDC	NIIVALDO DE SOUZA FERREIRA JUNIOR	03064376438	42.241,88	10/08/2022
923	GRAMADO TERMAS RESORT SPA - BLOCO B - 005B-CPC	NIIVALDO NATAL PEREIRA DIAS	03282735698	37.121,12	05/07/2024
924	GRAMADO TERMAS RESORT SPA - BLOCO A - 009A-CPA	NORMA CRISTINA ROCHA DE ANDRADE CALISTO	94748713291	37.121,12	05/07/2024
925	GRAMADO TERMAS RESORT SPA - BLOCO B - 010B-CPJ	NYLSON CARLOS MOREIRA JUNIOR	01817606782	40.943,85	10/12/2024
926	GRAMADO TERMAS RESORT SPA - BLOCO B - 010B-CPM	ODAIR FERREIRA	82240770202	42.641,35	25/02/2025
927	GRAMADO TERMAS RESORT SPA - BLOCO C - 308C-CDM	ODENOR LOPES DE SIQUEIRA FILHO	00911108580	63.139,70	20/12/2023
928	GRAMADO TERMAS RESORT SPA - BLOCO E - 007E-CDF	ODVAL SEABRA	03421226952	41.927,30	15/01/2025
929	GRAMADO TERMAS RESORT SPA - BLOCO A - 101A-CDI	ODON TAVARES DE SOUZA NETO	01099232350	40.425,62	20/12/2021
930	GRAMADO TERMAS RESORT SPA - BLOCO A - 101A-CDM	ODON TAVARES DE SOUZA NETO	01099232350	40.425,61	20/12/2021
931	GRAMADO TERMAS RESORT SPA - BLOCO E - 406E-COJ	OMAR DONIZETTI DO CARMO	18570641676	32.495,59	10/10/2023
932	GRAMADO TERMAS RESORT SPA - BLOCO B - 015B-MPL	ORLANDO ALCANTARA VELHO	89832493749	62.945,03	10/01/2025
933	GRAMADO TERMAS RESORT SPA - BLOCO E - 105E-MDF	ORLANDO ANTONIO DUARTE	01594057770	56.956,70	15/05/2023
934	GRAMADO TERMAS RESORT SPA - BLOCO D - 017D-CDJ	OSMAR DE SOUZA RAPOSO	02142971792	78.314,21	10/03/2024
935	GRAMADO TERMAS RESORT SPA - BLOCO A - 004A-CPL	OSMAR JOSE DOS SANTOS	01920358843	39.231,16	15/12/2024
936	GRAMADO TERMAS RESORT SPA - BLOCO B - 413B-CDB	OSMAR VIEIRA DA SILVA	51725231972	57.768,36	28/07/2024
937	GRAMADO TERMAS RESORT SPA - BLOCO E - 006E-MDH	OSVALDINA RODRIGUES DIAS DA PURIFICACAO	77505140744	127.320,70	30/10/2024
938	GRAMADO TERMAS RESORT SPA - BLOCO D - 412D-CDC	OSVALDIR FERREIRA PINTO	02384041967	63.783,30	20/06/2024
939	GRAMADO TERMAS RESORT SPA - BLOCO D - 209D-CDD	OSVALDO APARECIDO FERNANDES DE OLIVEIRA	60280808688	2.161,96	28/07/2020
940	GRAMADO TERMAS RESORT SPA - BLOCO D - 013D-CDE	OSVALDO JOAQUIM DE SOUZA	15037215153	50.571,85	10/12/2022
941	GRAMADO TERMAS RESORT SPA - BLOCO E - 005E-MDE	OSVALDO SANTANA BARBOSA	44396870506	116.105,88	20/06/2024
942	GRAMADO TERMAS RESORT SPA - BLOCO E - 017E-CDA	OTANIEL OLIVEIRA	18521856685	54.161,91	10/07/2023
943	GRAMADO TERMAS RESORT SPA - BLOCO E - 017E-CDB	OTANIEL OLIVEIRA	18521856685	57.661,31	10/09/2023
944	GRAMADO TERMAS RESORT SPA - BLOCO E - 017E-CDC	OTANIEL OLIVEIRA	18521856685	57.661,31	10/09/2023
945	GRAMADO TERMAS RESORT SPA - BLOCO E - 017E-CDD	OTANIEL OLIVEIRA	18521856685	57.661,31	10/09/2023
946	GRAMADO TERMAS RESORT SPA - BLOCO E - 017E-CDE	OTANIEL OLIVEIRA	18521856685	57.661,31	10/09/2023
947	GRAMADO TERMAS RESORT SPA - BLOCO E - 017E-CDF	OTANIEL OLIVEIRA	18521856685	57.661,31	10/09/2023
948	GRAMADO TERMAS RESORT SPA - BLOCO E - 017E-CDG	OTANIEL OLIVEIRA	18521856685	57.661,31	10/09/2023
949	GRAMADO TERMAS RESORT SPA - BLOCO E - 017E-CDH	OTANIEL OLIVEIRA	18521856685	57.661,31	10/09/2023
950	GRAMADO TERMAS RESORT SPA - BLOCO E - 017E-CDI	OTANIEL OLIVEIRA	18521856685	57.661,31	10/09/2023
951	GRAMADO TERMAS RESORT SPA - BLOCO E - 017E-CDJ	OTANIEL OLIVEIRA	18521856685	57.661,31	10/09/2023
952	GRAMADO TERMAS RESORT SPA - BLOCO E - 017E-CDK	OTANIEL OLIVEIRA	18521856685	57.661,31	10/09/2023
953	GRAMADO TERMAS RESORT SPA - BLOCO E - 017E-CDL	OTANIEL OLIVEIRA	18521856685	57.661,31	10/09/2023
954	GRAMADO TERMAS RESORT SPA - BLOCO E - 017E-CDM	OTANIEL OLIVEIRA	18521856685	57.661,31	10/09/2023
955	GRAMADO TERMAS RESORT SPA - BLOCO E - 406E-COB	OYAMA PROCOPIO DOS SANTOS	89604100700	40.697,40	15/03/2023
956	GRAMADO TERMAS RESORT SPA - BLOCO B - 018B-MDB	PABLO DE CASTRO HOSSEN	82209340004	86.004,86	10/06/2023
957	GRAMADO TERMAS RESORT SPA - BLOCO A - 004A-CPB	PABLO DUARTE MACHADO ESPINDOLA	82093474034	46.005,85	15/04/2025
958	GRAMADO TERMAS RESORT SPA - BLOCO A - 013A-CDD	PABLO DUARTE MACHADO ESPINDOLA	82093474034	102.227,39	05/08/2025
959	GRAMADO TERMAS RESORT SPA - BLOCO A - 102A-CPH	PABLO FABIANO OLIVER	68228317034	19.890,86	25/03/2022
960	GRAMADO TERMAS RESORT SPA - BLOCO E - 408E-CDE	PABLO GERLACH RIBAS	00505163020	78.744,34	08/02/2025
961	GRAMADO TERMAS RESORT SPA - BLOCO E - 413E-CDH	PABLO GERLACH RIBAS	00505163020	77.204,44	20/12/2024
962	GRAMADO TERMAS RESORT SPA - BLOCO B - 109B-CDI	PABLO NASCIMENTO DA CUNHA	84783826404	56.638,67	28/02/2023
963	GRAMADO TERMAS RESORT SPA - BLOCO B - 220B-CDJ	PABLO NASCIMENTO DA CUNHA	84783826404	58.642,57	28/02/2023
964	GRAMADO TERMAS RESORT SPA - BLOCO D - 309D-CDK	PABLO NASCIMENTO DA CUNHA	84783826404	58.643,09	28/02/2023
965	GRAMADO TERMAS RESORT SPA - BLOCO D - 001D-CPI	PALOMA SANTOS PINHEIRO	03119117488	41.283,29	25/01/2025
966	GRAMADO TERMAS RESORT SPA - BLOCO E - 002E-CDE	PAMELA PEREIRA LOPES	70112215220	67.261,65	20/07/2024
967	GRAMADO TERMAS RESORT SPA - BLOCO D - 107D-CDI	PAMELA TAVEIRA LIMA ALVES	02287117113	68.193,09	10/03/2023
968	GRAMADO TERMAS RESORT SPA - BLOCO C - 309C-CDJ	PATRICIA ALVES DE LIMA SANTOS	38620327817	46.055,37	30/08/2023
969	GRAMADO TERMAS RESORT SPA - BLOCO E - 405E-COJ	PATRICIA BEGATINI	00358739959	67.374,34	20/11/2024
970	GRAMADO TERMAS RESORT SPA - BLOCO A - 009A-CPB	PATRICIA DOS SANTOS DUARTE	02747274985	36.513,51	10/07/2024
971	GRAMADO TERMAS RESORT SPA - BLOCO B - 412B-CDD	PATRICIA DOS SANTOS SLAVIEIRO	00242736009	47.875,22	15/11/2022
972	GRAMADO TERMAS RESORT SPA - BLOCO E - 204E-CDE	PATRICIA GILHARDI COSTA MACHADO	94218005087	25.861,45	27/05/2023
973	GRAMADO TERMAS RESORT SPA - BLOCO B - 414B-COE	PATRICIA LIBRAGA JUSTEN	9930264049	58.834,59	15/04/2024
974	GRAMADO TERMAS RESORT SPA - BLOCO C - 414C-CPK	PATRICIA MARA CARNEIRO SILVA PINHEIRO	75865941315	59.939,32	10/08/2023
975	GRAMADO TERMAS RESORT SPA - BLOCO D - 406D-CDK	PATRICIA RIBEIRO FERNANDES	37.174,97	37.174,97	05/12/2024
976	GRAMADO TERMAS RESORT SPA - BLOCO E - 007E-CPJ	PATRICIA VIANA GUERRA	01807864570	40.953,95	20/12/2024
977	GRAMADO TERMAS RESORT SPA - BLOCO E - 007E-CPM	PATRICIA VIANA GUERRA	01807864570	40.941,48	20/12/2024
978	GRAMADO TERMAS RESORT SPA - BLOCO E - 103E-CDF	PATRICIA WEBER HORTA SOARES	00730252086	16.884,23	02/04/2021
979	GRAMADO TERMAS RESORT SPA - BLOCO B - 008B-CPE	PATRICK LUCIAN DA SILVA	07810449903	37.706,72	25/08/2024
980	GRAMADO TERMAS RESORT SPA - BLOCO C - 227C-COI	PAULA DE SOUSA ALLEGRIANI MUNIZ	33240044897	68.540,17	25/01/2024
981	GRAMADO TERMAS RESORT SPA - BLOCO E - 405E-CPE	PAULO ALDRIN PASSOS COSTA	50740319715	34.108,18	15/05/2024
982	GRAMADO TERMAS RESORT SPA - BLOCO D - 013D-CDE	PAULO ANTONIO ROMANO	80971940800	77.927,81	30/04/2024
983	GRAMADO TERMAS RESORT SPA - BLOCO D - 014D-CDJ	PAULO ANTONIO ROMANO	80971940800	77.927,81	30/04/2024
984	GRAMADO TERMAS RESORT SPA - BLOCO C - 206C-CPC	PAULO CESAR DE FARIA	44708297853	1.987,69	15/08/2020
985	GRAMADO TERMAS RESORT SPA - BLOCO A - 409A-CDH	PAULO CESAR SALES BARROS	80443630330	75.987,25	25/02/2024

986	GRAMADO TERMAS RESORT SPA - BLOCO E - 009E-CPE	PAULO CEZAR BORNHIATI	69688291991	35.668,29	15/10/2024
987	GRAMADO TERMAS RESORT SPA - BLOCO D - 007D-GPD	PAULO CEZAR DOS REIS ALVES	13800781820	40.045,44	30/11/2024
988	GRAMADO TERMAS RESORT SPA - BLOCO A - 301A-CKD	PAULO CEZAR LEITAO DA MOTA	82147447404	45.852,16	15/05/2022
989	GRAMADO TERMAS RESORT SPA - BLOCO D - 410D-CDF	PAULO CEZAR MARTINS	26012057172	51.069,00	15/12/2022
990	GRAMADO TERMAS RESORT SPA - BLOCO C - 202C-COD	PAULO DA SILVA BORGES	28173031215	16.720,18	10/05/2021
991	GRAMADO TERMAS RESORT SPA - BLOCO A - 301A-CDE	PAULO DANIEL DA SILVA PERES	54023130087	50.814,24	25/09/2022
992	GRAMADO TERMAS RESORT SPA - BLOCO A - 302A-CDE	PAULO DANIEL DA SILVA PERES	54023130087	50.814,24	10/09/2022
993	GRAMADO TERMAS RESORT SPA - BLOCO D - 408D-CDC	PAULO DE MATTOS DA CRUZ	98506107000	51.069,65	05/12/2022
994	GRAMADO TERMAS RESORT SPA - BLOCO D - 410D-CDC	PAULO DE MATTOS DA CRUZ	98506107000	51.069,65	05/12/2022
995	GRAMADO TERMAS RESORT SPA - BLOCO B - 008B-CDC	PAULO EDUARDO SEVERO	02436797005	65.421,73	20/06/2024
996	GRAMADO TERMAS RESORT SPA - BLOCO D - 007D-CPC	PAULO FERNANDO BRASIL JUNIOR	77785231248	39.315,32	30/10/2024
997	GRAMADO TERMAS RESORT SPA - BLOCO B - 103B-CDA	PAULO FERREIRA DE MORAIS	26771478880	42.446,03	10/04/2022
998	GRAMADO TERMAS RESORT SPA - BLOCO B - 103B-CDF	PAULO FERREIRA DE MORAIS	26771478880	42.446,03	10/04/2022
999	GRAMADO TERMAS RESORT SPA - BLOCO C - 100C-CDF	PAULO GASPAR KNOFF	57829633068	57.346,03	05/08/2023
1000	GRAMADO TERMAS RESORT SPA - BLOCO A - 008A-CPJ	PAULO GREGORIO SOUSA DE SOUSA	02517209340	37.708,72	20/08/2024
1001	GRAMADO TERMAS RESORT SPA - BLOCO E - 210E-CDH	PAULO HENRIQUE SOUZA OLIVEIRA	05224908752	83.441,67	20/08/2023
1002	GRAMADO TERMAS RESORT SPA - BLOCO E - 407E-CPH	PAULO JUNIO VARGAS DE MIRANDA	01567995616	41.119,23	25/01/2025
1003	GRAMADO TERMAS RESORT SPA - BLOCO D - 002D-COD	PAULO MARCOS DA SILVA	96454440800	39.615,32	25/07/2023
1004	GRAMADO TERMAS RESORT SPA - BLOCO D - 003D-COC	PAULO MARCOS DA SILVA	96454440800	39.615,32	25/07/2023
1005	GRAMADO TERMAS RESORT SPA - BLOCO A - 402A-CFM	PAULO RENATO DE MORAES VIEIRA	9858858072	41.871,32	25/01/2025
1006	GRAMADO TERMAS RESORT SPA - BLOCO E - 315E-CDF	PAULO RENATO SCHMITT CARDOSO	33473250015	54.211,52	10/09/2022
1007	GRAMADO TERMAS RESORT SPA - BLOCO B - 111B-CDC	PAULO RICARDO BROCCARDO FERRARI	40662926072	1.487,55	25/07/2020
1008	GRAMADO TERMAS RESORT SPA - BLOCO B - 017B-CDF	PAULO RICARDO DA SILVA ROMERA	34793712053	78.588,36	15/04/2024
1009	GRAMADO TERMAS RESORT SPA - BLOCO E - 013E-CDB	PAULO RICARDO DE MELLO	69164827020	88.717,99	20/05/2018
1010	GRAMADO TERMAS RESORT SPA - BLOCO E - 014E-CDI	PAULO ROBERTO HUNGARO	09018556856	61.765,81	10/06/2023
1011	GRAMADO TERMAS RESORT SPA - BLOCO D - 013D-CDB	PAULO ROBERTO JARDIM RIBEIRO	060021637088	46.824,87	10/11/2022
1012	GRAMADO TERMAS RESORT SPA - BLOCO D - 005D-MDK	PAULO ROBERTO RAUSCHA BERNARDO	14028327881	77.677,12	15/04/2022
1013	GRAMADO TERMAS RESORT SPA - BLOCO E - 404E-CDF	PAULO ROBSON BEZERRA DE OLIVEIRA	05752201470	61.719,13	05/04/2023
1014	GRAMADO TERMAS RESORT SPA - BLOCO B - 009B-CPJ	PAULO ROGERIO DOMINGUES RIBEIRO	62349040097	39.315,32	10/10/2024
1015	GRAMADO TERMAS RESORT SPA - BLOCO D - 010D-CPJ	PAULO SERGIO COSTA DA COSTA	28104904087	28.626,40	10/12/2022
1016	GRAMADO TERMAS RESORT SPA - BLOCO E - 402E-COI	PAULO SERGIO FOGANHOLI	03221425805	42.033,80	25/05/2024
1017	GRAMADO TERMAS RESORT SPA - BLOCO E - 002E-COI	PAULO SERGIO MARTINS PINHEIRO	90565447400	49.227,14	20/07/2023
1018	GRAMADO TERMAS RESORT SPA - BLOCO D - 003D-CPD	PAULO SERGIO PEREIRA DUARTE	45897584149	35.879,82	10/10/2024
1019	GRAMADO TERMAS RESORT SPA - BLOCO B - 018B-CDB	PEDRO AUGUSTO MOREIRA ASSUMPÇÃO DA SILVA	10968220754	117.580,20	30/07/2026
1020	GRAMADO TERMAS RESORT SPA - BLOCO A - 004A-CPK	PEDRO HENRIQUE CAMBAJVA CASTRO DE	00562634908	39.381,71	10/09/2024
1021	GRAMADO TERMAS RESORT SPA - BLOCO D - 408D-CDE	PEDRO HENRIQUE CARACAS DE ANDRADE	03546792390	54.515,44	20/05/2023
1022	GRAMADO TERMAS RESORT SPA - BLOCO C - 206C-CDF	PEDRO HENRIQUE COSTA LIMA	80234978288	982,71	20/08/2020
1023	GRAMADO TERMAS RESORT SPA - BLOCO D - 109D-CPI	PEDRO HENRIQUE DUARTE COELHO	09206661752	40.046,23	05/03/2022
1024	GRAMADO TERMAS RESORT SPA - BLOCO A - 003A-COI	PEDRO HENRIQUE NUNES PAIVA	50932012000	62.241,67	05/07/2024
1025	GRAMADO TERMAS RESORT SPA - BLOCO A - 003A-CPH	PEDRO HENRIQUE NUNES PAIVA	50932012000	37.121,77	05/07/2024
1026	GRAMADO TERMAS RESORT SPA - BLOCO D - 102D-COG	PEDRO HUMBERTO CARNEIRO BRAGA	29943051353	77.024,47	30/08/2023
1027	GRAMADO TERMAS RESORT SPA - BLOCO A - 017A-CDE	PEDRO PAULO DE CARVALHO PEREIRA	13384680731	81.716,04	10/06/2024
1028	GRAMADO TERMAS RESORT SPA - BLOCO D - 401D-CPL	PEDRO PAULO PALADINO CARNEIRO	10781130760	34.085,69	05/08/2024
1029	GRAMADO TERMAS RESORT SPA - BLOCO B - 405B-CDF	PEDRO PHELPE DA SILVA RIBEIRO	35237709600	75.929,80	25/02/2024
1030	GRAMADO TERMAS RESORT SPA - BLOCO C - 328C-CDE	PERIGES BARRETO DE MENESES JUNIOR	12978964771	32.964,51	10/03/2024
1031	GRAMADO TERMAS RESORT SPA - BLOCO E - 401E-COG	PETERSON JOSE LUSA DOS SANTOS	00243445083	61.931,91	20/10/2023
1032	GRAMADO TERMAS RESORT SPA - BLOCO E - 407E-COD	PETERSON JOSE LUSA DOS SANTOS	00243445083	61.931,91	20/10/2023
1033	GRAMADO TERMAS RESORT SPA - BLOCO D - 004D-COD	PRICILA ALBORGHETTI COMIN	0951487917	59.023,27	20/11/2024
1034	GRAMADO TERMAS RESORT SPA - BLOCO A - 014A-CDL	PRICILA RAQUEL BALBINO POLICENO	03515809996	80.170,00	20/06/2024
1035	GRAMADO TERMAS RESORT SPA - BLOCO A - 318A-MDM	PRISCILA CORREA AMARO PORTO	00991894329	46.179,89	10/11/2021
1036	GRAMADO TERMAS RESORT SPA - BLOCO B - 407B-CDE	PRISCILA DALLA PORTA NIEDERAUER CANTARELLI	99906970068	62.848,47	10/05/2024
1037	GRAMADO TERMAS RESORT SPA - BLOCO A - 401A-CPA	PRISCILLA GARCIA DE OLIVEIRA MONTEIRO	11786632721	32.606,04	15/06/2024
1038	GRAMADO TERMAS RESORT SPA - BLOCO C - 220C-CDE	PRISCILLA SARLOS DA SILVA	10059547770	3.270,06	20/08/2020
1039	GRAMADO TERMAS RESORT SPA - BLOCO E - 407E-COA	RAEL LUCAS MATIMOTO	21498386806	45.843,14	10/07/2023
1040	GRAMADO TERMAS RESORT SPA - BLOCO B - 002B-CPB	RAFAEL ALESSANDRO MACHADO	03642355943	45.739,90	15/08/2025
1041	GRAMADO TERMAS RESORT SPA - BLOCO A - 012A-COD	RAFAEL ASSMAR ZAMPIERI	88948951572	72.910,81	20/12/2023
1042	GRAMADO TERMAS RESORT SPA - BLOCO A - 013A-CDD	RAFAEL ASSMAR ZAMPIERI	88948951572	72.910,81	20/12/2023
1043	GRAMADO TERMAS RESORT SPA - BLOCO A - 002A-COA	RAFAEL AZAMBUJA PATINHO CRUZATTI	83954759934	46.878,60	10/11/2023
1044	GRAMADO TERMAS RESORT SPA - BLOCO A - 003A-COA	RAFAEL AZAMBUJA PATINHO CRUZATTI	83954759934	46.878,60	10/11/2023
1045	GRAMADO TERMAS RESORT SPA - BLOCO C - 410C-CDD	RAFAEL BADALOTTI	74255290091	21.828,18	10/09/2021
1046	GRAMADO TERMAS RESORT SPA - BLOCO C - 412C-CDH	RAFAEL BADALOTTI	74255290091	21.828,18	10/09/2021
1047	GRAMADO TERMAS RESORT SPA - BLOCO D - 410D-CDD	RAFAEL CAILLET GUIBOR	04143757931	49.951,42	10/12/2022
1048	GRAMADO TERMAS RESORT SPA - BLOCO B - 412B-CDL	RAFAEL CESAR SOBRAL DE ASSIS	96608404387	71.846,80	25/03/2024
1049	GRAMADO TERMAS RESORT SPA - BLOCO A - 413A-CDE	RAFAEL CRISTIANO DA SILVA VIANNA	00705145000	56.503,45	20/04/2023
1050	GRAMADO TERMAS RESORT SPA - BLOCO B - 220B-CDB	RAFAEL DE ALMEIDA CARVALHO	21989895807	40.299,36	20/12/2021
1051	GRAMADO TERMAS RESORT SPA - BLOCO B - 003B-CPA	RAFAEL DE ASSIS LOPES	05747878784	38.478,87	15/09/2024
1052	GRAMADO TERMAS RESORT SPA - BLOCO D - 402D-CFM	RAFAEL DOMICIANO TASSI	05596529554	18.713,44	10/07/2022
1053	GRAMADO TERMAS RESORT SPA - BLOCO A - 002A-COC	RAFAEL DOS SANTOS BARBOZA	28867909852	47.944,82	15/12/2023
1054	GRAMADO TERMAS RESORT SPA - BLOCO A - 003A-COD	RAFAEL DOS SANTOS BARBOZA	28867909852	47.944,82	15/12/2023
1055	GRAMADO TERMAS RESORT SPA - BLOCO B - 218B-MDC	RAFAEL EPIPHANIO DE ALMEIDA	09522821780	111.497,02	15/06/2023
1056	GRAMADO TERMAS RESORT SPA - BLOCO C - 226C-COB	RAFAEL GABOARDI BECKER	01302567144	81.281,06	15/09/2024
1057	GRAMADO TERMAS RESORT SPA - BLOCO E - 108E-CDF	RAFAEL LUIS LISOT	00641345046	48.548,47	15/01/2023
1058	GRAMADO TERMAS RESORT SPA - BLOCO E - 003E-CPA	RAFAEL MARTINELLI	36087370811	30.481,85	10/03/2024
1059	GRAMADO TERMAS RESORT SPA - BLOCO B - 020B-COG	RAFAEL MENEZES PAMPLONA	05321551731	80.188,07	15/01/2025
1060	GRAMADO TERMAS RESORT SPA - BLOCO A - 307A-CDB	RAFAEL MOACIR DAMLA	76993317049	0,00	25/10/2019
1061	GRAMADO TERMAS RESORT SPA - BLOCO A - 309A-COH	RAFAEL OLIVEIRA MOREL LOPES	04158672317	72.952,28	20/04/2023
1062	GRAMADO TERMAS RESORT SPA - BLOCO A - 104A-COM	RAFAEL PAES MEIRELLES	30389435848	38.836,55	10/07/2022
1063	GRAMADO TERMAS RESORT SPA - BLOCO E - 112E-CFM	RAFAEL PAES MEIRELLES	30389435848	23.162,50	10/07/2022
1064	GRAMADO TERMAS RESORT SPA - BLOCO E - 318E-CPD	RAFAEL PEREIRA BATISTA	00550054111	31.282,46	10/08/2023
1065	GRAMADO TERMAS RESORT SPA - BLOCO E - 009E-CPA	RAFAEL REZENDE LOPES	00119907674	31.413,43	10/04/2024
1066	GRAMADO TERMAS RESORT SPA - BLOCO A - 016A-MPC	RAFAEL SILVA DE FREITAS	09384579777	83.883,59	15/11/2025
1067	GRAMADO TERMAS RESORT SPA - BLOCO C - 108C-CDJ	RAFAELA BARBOSA DE ALMEIDA	07453169640	43.789,82	15/04/2022
1068	GRAMADO TERMAS RESORT SPA - BLOCO E - 010E-CDH	RAFAELA RIBEIRO	07897550923	61.088,25	10/09/2023
1069	GRAMADO TERMAS RESORT SPA - BLOCO C - 107C-CPG	RAMUNDA MARIA SARMENTO BATISTA	35765534287	36.722,44	15/09/2024
1070	GRAMADO TERMAS RESORT SPA - BLOCO D - 410D-CDJ	RAMUNDO BRITO SOUSA	23914963115	23.912,25	30/01/2024
1071	GRAMADO TERMAS RESORT SPA - BLOCO A - 102A-COF	RAMUNDO NONATO BANDEIRA LEITE	49116193887	96.154,50	15/11/2024
1072	GRAMADO TERMAS RESORT SPA - BLOCO B - 008B-CCL	RAMUNDO NONATO TORQUATO FROTA	18823424372	68.759,30	05/12/2024
1073	GRAMADO TERMAS RESORT SPA - BLOCO B - 108B-CPJ	RAMON CONSTANTE CLAUDIO	00403599987	33.166,41	10/08/2023
1074	GRAMADO TERMAS RESORT SPA - BLOCO A - 217A-CDD	RANGEL GUZZO	78907805049	77.055,14	25/06/2023
1075	GRAMADO TERMAS RESORT SPA - BLOCO B - 013B-CDM	RAPHAEL POSSATO BERTOLINO	04228751888	92.388,57	10/12/2024
1076	GRAMADO TERMAS RESORT SPA - BLOCO C - 106C-COA	RAPHAEL SEIXAS LOPES	07078878730	24.850,28	05/01/2023
1077	GRAMADO TERMAS RESORT SPA - BLOCO D - 009D-CPH	RAPHAEL THOMAS GARCIA DA SILVA	30588525847	48.700,41	20/08/2025
1078	GRAMADO TERMAS RESORT SPA - BLOCO A - 406A-COB	RAQUEL DA SILVA BELLAUTO	10870403702	57.471,24	15/04/2024
1079	GRAMADO TERMAS RESORT SPA - BLOCO B - 007B-CPC	RAQUEL NUNES COELHO	64534480887	38.440,16	25/09/2024
1080	GRAMADO TERMAS RESORT SPA - BLOCO B - 017B-CDA	RAQUEL RAMOS NALIN OLIVEIRA	11357028709	77.515,82	15/04/2024
1081	GRAMADO TERMAS RESORT SPA - BLOCO D - 113D-CDI	RAQUEL VIEIRA RAMOS DO PATROCINIO	07961573755	46.288,12	15/05/2022
1082	GRAMADO TERMAS RESORT SPA - BLOCO B - 009B-COI	RAUL LEDUR KUHN	01933664010	71.847,82	20/02/2025
1083	GRAMADO TERMAS RESORT SPA - BLOCO D - 004D-COH	RAUL LEDUR KUHN	01933664010	71.847,82	20/02/2025
1084	GRAMADO TERMAS RESORT SPA - BLOCO D - 007D-DOJ	RAYMUNDO BARBOZA VIANNA JUNIOR	38972735515	67.375,06	25/11/2024
1085	GRAMADO TERMAS RESORT SPA - BLOCO A - 316A-MDD	REGINA GRAZIANI ALVES PERCEVALLIS	18557291809	66.375,06	25/05/2022
1086	GRAMADO TERMAS RESORT SPA - BLOCO C - 226C-COJ	REGINA KUDAKA MATSUBARA	45668809153	2.810,00	15/07/2020
1087	GRAMADO TERMAS RESORT SPA - BLOCO A - 402A-GPC	REGINA MARIA NAZARETH	09337151773	41.925,75	10/01/2025
1088	GRAMADO TERMAS RESORT SPA - BLOCO B - 414B-CPJ	REGINALDO NAZARIO PRAZERES JUNIOR	70405778104	36.263,28	15/06/2024
1089	GRAMADO TERMAS RESORT SPA - BLOCO D - 111D-CDI	REGINALDO OLIVEIRA SANTOS	27292397824	30.631,88	15/08/2023
1090	GRAMADO TERMAS RESORT SPA - BLOCO E - 008E-MDA	REGIS CORREA RODRIGUES	82255657049	135.169,34	25/12/2024
1091	GRAMADO TERMAS RESORT SPA - BLOCO E - 018E-CDF	REGIS ROBERTO NEGRETTI	16742008846	61.603,45	10/07/2023
1092	GRAMADO TERMAS RESORT SPA - BLOCO C - 420C-SDB	REJANE ALBUQUERQUE DE SOUZA	94537410191	83.958,30	25/01/2025
1093	GRAMADO TERMAS RESORT SPA - BLOCO D - 409D-CDD	REJANE HELENA PEREIRA LINS	10508101719	55.903,06	10/05/2023
1094	GRAMADO TERMAS RESORT SPA - BLOCO C - 212C-COA	RELISON LUIS ECHTERNACHT SALVI	15651784719	7.826,55	07/12/2020
1095	GRAMADO TERMAS RESORT SPA - BLOCO A - 016A-MPG	RENAN ANTONIO DA SILVA ALONSO	12786124787	57.680,99	15/09/2024

IMPRTDP - Protocolo nr. 1700992 - 12/08/2020

1096	GRAMADO TERMAS RESORT SPA - BLOCO C - 100C-COK	RENAN CRISTIAN PAVI	00368572030	56.497,83	30/06/2023
1097	GRAMADO TERMAS RESORT SPA - BLOCO A - 108A-COH	RENAN LUCARELLI KUNZ	0312388006	49.448,93	05/05/2023
1098	GRAMADO TERMAS RESORT SPA - BLOCO E - 405E-COH	RENAN LUCARELLI KUNZ	0312388006	44.048,74	05/05/2023
1099	GRAMADO TERMAS RESORT SPA - BLOCO C - 409C-CDI	RENAN MEZZARI GUIDARINI	03677115914	49.338,49	10/07/2023
1100	GRAMADO TERMAS RESORT SPA - BLOCO A - 002A-CPB	RENATA DE OLIVEIRA CINTRA	37234445803	37.121,77	05/07/2024
1101	GRAMADO TERMAS RESORT SPA - BLOCO A - 414A-CDB	RENATA KELLY CHAGAS CALVANTE	04724360313	72.751,88	20/02/2024
1102	GRAMADO TERMAS RESORT SPA - BLOCO A - 019A-CDA	RENATO FELIPE CAUDURO NUNES	02108736042	75.828,87	10/02/2024
1103	GRAMADO TERMAS RESORT SPA - BLOCO E - 402E-CPD	RENATO GONCALVES LEITE	26742151862	23.160,82	10/01/2023
1104	GRAMADO TERMAS RESORT SPA - BLOCO E - 216E-CPD	RENATO JOSÉ REZENDE OLIVEIRA	06560868643	20.201,36	30/04/2022
1105	GRAMADO TERMAS RESORT SPA - BLOCO E - 005E-MDM	RENATO KLEIN	02540061087	82.199,79	15/05/2023
1106	GRAMADO TERMAS RESORT SPA - BLOCO E - 210E-CDL	RENATO MARQUES DEXHEIMER	27877531087	46.379,54	25/03/2022
1107	GRAMADO TERMAS RESORT SPA - BLOCO E - 003E-CDC	RENATO MENEZES DOS SANTOS	09953937702	31.833,20	05/04/2024
1108	GRAMADO TERMAS RESORT SPA - BLOCO C - 415C-SDD	RENATO MOCELINI	01863407908	80.512,79	15/10/2024
1109	GRAMADO TERMAS RESORT SPA - BLOCO C - 418C-SDG	RENATO MOCELINI	01863407908	80.512,79	15/10/2024
1110	GRAMADO TERMAS RESORT SPA - BLOCO C - 418C-SDE	RENATO MOCELINI	01863407908	80.512,79	15/10/2024
1111	GRAMADO TERMAS RESORT SPA - BLOCO D - 019D-CDB	RENATO RODRIGUES FRANCA	00854831682	87.825,55	30/01/2026
1112	GRAMADO TERMAS RESORT SPA - BLOCO B - 107B-CDJ	RENATO RUBENS DE MEDEIROS	80209143134	13.037,92	15/06/2022
1113	GRAMADO TERMAS RESORT SPA - BLOCO E - 411E-CDI	RICARDO ADOLFO SCHUH	26887336015	29.388,52	10/04/2022
1114	GRAMADO TERMAS RESORT SPA - BLOCO C - 325C-PNEB	RICARDO ADRIANO DE CAMPOS	11995557897	75.620,70	20/05/2023
1115	GRAMADO TERMAS RESORT SPA - BLOCO A - 406A-COD	RICARDO ALEXANDRE BASEM	01707070811	58.055,99	20/04/2024
1116	GRAMADO TERMAS RESORT SPA - BLOCO E - 414E-CDF	RICARDO ALEXANDRE DE MOURA	82503729487	75.833,31	30/10/2024
1117	GRAMADO TERMAS RESORT SPA - BLOCO A - 214A-CDF	RICARDO ALEXANDRE FERNANDES	02609235674	32.568,21	20/01/2022
1118	GRAMADO TERMAS RESORT SPA - BLOCO E - 014E-CDL	RICARDO ANTONIO PAETZOLD	78365759934	52.186,98	10/01/2023
1119	GRAMADO TERMAS RESORT SPA - BLOCO D - 019D-CPH	RICARDO BROLEZE FURLANETO	35212745881	37.288,56	25/12/2024
1120	GRAMADO TERMAS RESORT SPA - BLOCO D - 412D-CDM	RICARDO BRUNING SCHUIZ	01060350300	46.438,59	05/10/2022
1121	GRAMADO TERMAS RESORT SPA - BLOCO D - 117D-CDK	RICARDO COLEONE DE ALMEIDA	14755096855	45.644,07	20/04/2022
1122	GRAMADO TERMAS RESORT SPA - BLOCO B - 401B-CDD	RICARDO DE ARAUJO COSTA CUNHA	00522622356	70.827,77	05/11/2023
1123	GRAMADO TERMAS RESORT SPA - BLOCO B - 007B-CDD	RICARDO EUSTAGUO FERREIRA DE SOUZA	00310932645	38.728,56	30/09/2024
1124	GRAMADO TERMAS RESORT SPA - BLOCO C - 214C-COK	RICARDO FELIX FERREIRA	02483242170	107.151,51	25/02/2026
1125	GRAMADO TERMAS RESORT SPA - BLOCO E - 401E-COH	RICARDO FERREIRA FERNANDES	04636220145	43.677,16	20/06/2023
1126	GRAMADO TERMAS RESORT SPA - BLOCO C - 316C-CDA	RICARDO FÜLBER	00826785028	39.316,35	10/01/2022
1127	GRAMADO TERMAS RESORT SPA - BLOCO C - 317C-CDA	RICARDO FÜLBER	00826785028	39.316,35	10/01/2022
1128	GRAMADO TERMAS RESORT SPA - BLOCO B - 015B-MPC	RICARDO GUARIENTI	00605502837	59.484,83	05/10/2024
1129	GRAMADO TERMAS RESORT SPA - BLOCO B - 015B-MOJ	RICARDO KAZUMASSA TAIRA TERUYA	27835328819	87.602,79	15/12/2024
1130	GRAMADO TERMAS RESORT SPA - BLOCO E - 412E-CDA	RICARDO LEONEL HUGENTHOBLER	3834537091	55.565,32	20/03/2023
1131	GRAMADO TERMAS RESORT SPA - BLOCO E - 007E-CPB	RICARDO LUIZ GABRIEL TEIXEIRA	77522257700	41.869,58	20/01/2025
1132	GRAMADO TERMAS RESORT SPA - BLOCO A - 401A-COI	RICARDO MENDES MORO	00807776896	50.655,89	15/05/2024
1133	GRAMADO TERMAS RESORT SPA - BLOCO D - 003D-CPE	RICARDO POLITO DE CARVALHO	12784566882	43.352,42	25/03/2026
1134	GRAMADO TERMAS RESORT SPA - BLOCO E - 402E-CPD	RICARDO SILVA TORRES	96478826591	25.768,50	05/05/2023
1135	GRAMADO TERMAS RESORT SPA - BLOCO C - 204C-CPJ	RICARDO VARGAS DORNELES	42578728020	30.415,15	10/07/2023
1136	GRAMADO TERMAS RESORT SPA - BLOCO B - 020B-CDL	RICARDO VIEIRA	00145204782	61.572,91	10/07/2023
1137	GRAMADO TERMAS RESORT SPA - BLOCO A - 409A-CDI	RICIANE MACHADO MONARO	21496406884	85.455,11	20/01/2025
1138	GRAMADO TERMAS RESORT SPA - BLOCO D - 004D-COD	RITA DA COSTA SANTOS	69118973515	68.756,30	05/12/2024
1139	GRAMADO TERMAS RESORT SPA - BLOCO E - 408E-CPD	RIVAMILTON BRITO DE DEUS	05833909629	67.415,28	10/10/2023
1140	GRAMADO TERMAS RESORT SPA - BLOCO A - 009A-CPH	ROBERIO DIAS BONFIM	31716989353	41.007,17	20/12/2024
1141	GRAMADO TERMAS RESORT SPA - BLOCO E - 009E-CPH	ROBERLEY ARAUJO ASSAD	76308871915	23.161,82	10/01/2023
1142	GRAMADO TERMAS RESORT SPA - BLOCO C - 409C-CDB	ROBERT PEREIRA SANTOS	21824855810	58.368,82	10/05/2023
1143	GRAMADO TERMAS RESORT SPA - BLOCO E - 116E-CDB	ROBERT WAGNER VIANA BRITO	95430610500	40.535,89	30/04/2022
1144	GRAMADO TERMAS RESORT SPA - BLOCO E - 408E-CDA	ROBERTA BELLINATO FILGUEIRAS MENEZES	06402959754	60.006,38	10/06/2023
1145	GRAMADO TERMAS RESORT SPA - BLOCO E - 406E-COC	ROBERTA DA ROSA COUVO	00852866039	62.840,88	15/06/2024
1146	GRAMADO TERMAS RESORT SPA - BLOCO C - 411C-CDD	ROBERTA REZENDE DA SILVA GRIBBLER	08150121790	28.268,11	10/11/2022
1147	GRAMADO TERMAS RESORT SPA - BLOCO E - 309E-CDJ	ROBERTO ADAME	00787658886	56.871,53	15/08/2022
1148	GRAMADO TERMAS RESORT SPA - BLOCO B - 019B-CPH	ROBERTO ALBANO	36692776972	83.665,87	06/07/2024
1149	GRAMADO TERMAS RESORT SPA - BLOCO A - 112A-CPH	ROBERTO CAETANO SUERTEGARAY MENDONCA	00893939021	42.737,03	25/08/2024
1150	GRAMADO TERMAS RESORT SPA - BLOCO A - 102A-COI	ROBERTO FABIO LEHMKUHL	00688575943	2.500,00	15/07/2020
1151	GRAMADO TERMAS RESORT SPA - BLOCO A - 102A-COK	ROBERTO FABIO LEHMKUHL	00688575943	2.500,00	15/07/2020
1152	GRAMADO TERMAS RESORT SPA - BLOCO A - 208A-CDA	ROBERTO FABIO LEHMKUHL	00688575943	8.908,28	15/07/2020
1153	GRAMADO TERMAS RESORT SPA - BLOCO D - 308D-COF	ROBERTO FABIO LEHMKUHL	00688575943	2.500,00	15/07/2020
1154	GRAMADO TERMAS RESORT SPA - BLOCO E - 302E-COJ	ROBERTO FABIO LEHMKUHL	00688575943	2.500,00	15/07/2020
1155	GRAMADO TERMAS RESORT SPA - BLOCO D - 112D-CDL	ROBERTO GRUNE JUNIOR	52688097091	55.781,87	25/08/2022
1156	GRAMADO TERMAS RESORT SPA - BLOCO A - 406A-CPJ	ROBERTO JOSE BARBOSA	19366868487	32.508,26	15/06/2024
1157	GRAMADO TERMAS RESORT SPA - BLOCO B - 012B-CPD	ROBERTO MAX AMARO AMARAL	98157558700	86.173,18	15/11/2023
1158	GRAMADO TERMAS RESORT SPA - BLOCO B - 014B-CDE	ROBERTO MAX AMARO AMARAL	98157558700	83.840,47	15/07/2024
1159	GRAMADO TERMAS RESORT SPA - BLOCO E - 005E-MDA	ROBISON FERNANDO GUERQOLLETE	08818464963	96.131,12	25/09/2023
1160	GRAMADO TERMAS RESORT SPA - BLOCO D - 410D-CDL	ROBISON BIANCHI	85042627489	58.502,27	10/05/2023
1161	GRAMADO TERMAS RESORT SPA - BLOCO D - 118D-CDL	ROBSON DA SILVA CHAGAS	90564081787	1.487,55	25/07/2020
1162	GRAMADO TERMAS RESORT SPA - BLOCO C - 226C-COH	ROBSON MACAGGI DO ROSARIO	00693918900	86.961,36	25/12/2024
1163	GRAMADO TERMAS RESORT SPA - BLOCO C - 327C-COL	ROBSON MACAGGI DO ROSARIO	00693918900	86.961,36	25/12/2024
1164	GRAMADO TERMAS RESORT SPA - BLOCO C - 328C-COG	ROBSON MACAGGI DO ROSARIO	00693918900	80.770,00	25/09/2024
1165	GRAMADO TERMAS RESORT SPA - BLOCO C - 329C-COG	ROBSON MACAGGI DO ROSARIO	00693918900	84.711,99	25/09/2024
1166	GRAMADO TERMAS RESORT SPA - BLOCO A - 411A-CDE	ROBSON MACHADO DA ROSA	94538074015	55.767,53	25/01/2023
1167	GRAMADO TERMAS RESORT SPA - BLOCO A - 412A-CDE	ROBSON MACHADO DA ROSA	94538074015	55.767,53	25/01/2023
1168	GRAMADO TERMAS RESORT SPA - BLOCO A - 214A-CDD	ROBSON ROBERTO MELO WANZELLER	78959080225	42.872,81	25/05/2022
1169	GRAMADO TERMAS RESORT SPA - BLOCO C - 227C-CPD	ROBSON SARNO GOMES	03823515683	33.846,70	11/11/2023
1170	GRAMADO TERMAS RESORT SPA - BLOCO D - 014D-CDD	ROBSON VIDALETTI LEITE	00953074943	71.955,85	10/04/2024
1171	GRAMADO TERMAS RESORT SPA - BLOCO D - 015D-CPD	ROBSON VIDALETTI LEITE	00953074943	71.955,85	10/04/2024
1172	GRAMADO TERMAS RESORT SPA - BLOCO A - 008A-CPJ	RODOLFO FERREIRA PERES	10435228757	37.705,45	20/08/2024
1173	GRAMADO TERMAS RESORT SPA - BLOCO A - 108A-COK	RODOLFO SILVA JORDAO	10038132784	7.811,28	25/05/2021
1174	GRAMADO TERMAS RESORT SPA - BLOCO A - 108A-CDL	RODOLFO SILVA JORDAO	10038132784	7.811,81	25/05/2021
1175	GRAMADO TERMAS RESORT SPA - BLOCO A - 110A-CPG	RODOLFO SILVA JORDAO	10038132784	14.630,90	25/07/2022
1176	GRAMADO TERMAS RESORT SPA - BLOCO D - 015D-CDL	RODRIGO AGUIAR DE LIMA	09538339782	83.640,47	25/07/2024
1177	GRAMADO TERMAS RESORT SPA - BLOCO C - 419C-SDC	RODRIGO ALEX DOS SANTOS CAMPELLO	01755614004	41.435,23	15/10/2024
1178	GRAMADO TERMAS RESORT SPA - BLOCO A - 020A-CDI	RODRIGO ARAUJO REGO	01429726733	86.615,49	25/10/2024
1179	GRAMADO TERMAS RESORT SPA - BLOCO C - 418C-SDC	RODRIGO BENEVIDES DE OLIVEIRA	06429210677	67.904,11	20/04/2024
1180	GRAMADO TERMAS RESORT SPA - BLOCO B - 413B-COH	RODRIGO BORRELI DA SILVA	32889578883	59.795,87	20/08/2024
1181	GRAMADO TERMAS RESORT SPA - BLOCO B - 019B-CPD	RODRIGO CHEHADE SPAGNOLO	34528305871	80.355,85	20/06/2024
1182	GRAMADO TERMAS RESORT SPA - BLOCO D - 405D-CPH	RODRIGO DA SILVA PEREIRA	27751008806	26.933,85	10/06/2023
1183	GRAMADO TERMAS RESORT SPA - BLOCO C - 412C-CDI	RODRIGO DA SILVA PEREIRA	66290180282	45.895,75	10/10/2022
1184	GRAMADO TERMAS RESORT SPA - BLOCO B - 002B-COJ	RODRIGO DOS SANTOS GREVE	01556160054	60.995,20	25/09/2024
1185	GRAMADO TERMAS RESORT SPA - BLOCO B - 009B-COJ	RODRIGO DOS SANTOS GREVE	01556160054	60.995,20	25/09/2024
1186	GRAMADO TERMAS RESORT SPA - BLOCO D - 408D-CPA	RODRIGO DOS SANTOS SOUZA	32861513861	37.706,72	01/04/2024
1187	GRAMADO TERMAS RESORT SPA - BLOCO D - 113D-CDM	RODRIGO FALLAVENA VILANOVA DA SILVA	81510810072	0,00	15/05/2019
1188	GRAMADO TERMAS RESORT SPA - BLOCO D - 219D-CDI	RODRIGO FELISBINO COSTA	94467161015	55.552,43	25/04/2022
1189	GRAMADO TERMAS RESORT SPA - BLOCO E - 008E-CPB	RODRIGO FERNANDES MORIMOTO	03339930888	28.444,43	25/07/2023
1190	GRAMADO TERMAS RESORT SPA - BLOCO E - 104E-CPD	RODRIGO HORST	02751494986	19.856,21	10/03/2022
1191	GRAMADO TERMAS RESORT SPA - BLOCO C - 212C-COG	RODRIGO JAPUR DA SILVA	05997883990	76.353,13	30/04/2024
1192	GRAMADO TERMAS RESORT SPA - BLOCO E - 302E-COK	RODRIGO LACERDA DE SOUSA	10084137757	6.798,83	10/12/2021
1193	GRAMADO TERMAS RESORT SPA - BLOCO A - 314A-CDM	RODRIGO LOPES DE MATOS SILVA	05181945406	77.141,67	10/06/2023
1194	GRAMADO TERMAS RESORT SPA - BLOCO D - 402D-CPH	RODRIGO MARTINS NOVAIS	90034244115	27.830,41	15/07/2023
1195	GRAMADO TERMAS RESORT SPA - BLOCO A - 413A-CDI	RODRIGO PINHEIRO VIEIRA	69758480115	64.491,16	20/08/2023
1196	GRAMADO TERMAS RESORT SPA - BLOCO A - 116A-MDG	RODRIGO SCHNEIDER DE AZEREDO	91847036015	99.365,69	05/03/2023
1197	GRAMADO TERMAS RESORT SPA - BLOCO B - 218B-CDE	RODRIGO SILVA DE OLIVEIRA	78991579515	69.483,15	15/03/2023
1198	GRAMADO TERMAS RESORT SPA - BLOCO E - 008E-CPD	RODRIGO SPANHOLO	91528650044	30.385,18	25/10/2023
1199	GRAMADO TERMAS RESORT SPA - BLOCO D - 211D-CDI	RODRIGO STOLLMEIER	0280688919	1.487,55	27/07/2020
1200	GRAMADO TERMAS RESORT SPA - BLOCO A - 104A-CPJ	RODRIGO VOSS ROSA	01924589907	67,81	21/07/2020
1201	GRAMADO TERMAS RESORT SPA - BLOCO A - 210A-CDI	RODRYGO GONZALES MACHADO	00151125511	11.083,78	25/12/2020
1202	GRAMADO TERMAS RESORT SPA - BLOCO D - 017D-CDK	ROGERIO CASAGRANDE	00780492706	49.238,34	10/01/2023
1203	GRAMADO TERMAS RESORT SPA - BLOCO B - 208B-CDI	ROGERIO CEOLIN	85153421015	4.504,86	10/08/2020
1204	GRAMADO TERMAS RESORT SPA - BLOCO E - 010E-CPA	ROGERIO DONIZETI ROSETTO LOPES	20417656823	35.431,32	25/05/2024
1205	GRAMADO TERMAS RESORT SPA - BLOCO E - 217E-CDL	ROGERIO FARIA DIAS	38438669000	64.023,34	10/12/2022

1206	GRAMADO TERMAS RESORT SPA - BLOCO E - 210E-CDE	ROGERIO FRANCISCONI GONZAGA	22012463880	3.513,22	20/10/2020
1207	GRAMADO TERMAS RESORT SPA - BLOCO A - 208A-CDG	ROGERIO JOSE CARDOSO	88817223915	41.717,07	25/03/2022
1208	GRAMADO TERMAS RESORT SPA - BLOCO A - 209A-CDH	ROGERIO JOSE CARDOSO	88817223915	41.716,80	25/03/2022
1209	GRAMADO TERMAS RESORT SPA - BLOCO E - 116E-CDH	ROGERIO JUSSIEUR XAVIER DO AMARAL	05168808450	71.524,42	05/04/2023
1210	GRAMADO TERMAS RESORT SPA - BLOCO A - 002A-CPM	ROGERIO LUIZ DE MATOS	03109633778	37.705,41	25/08/2024
1211	GRAMADO TERMAS RESORT SPA - BLOCO B - 410B-CPJ	ROGERIO SANTOS DE MEDEIROS	57344442434	25.377,23	25/04/2023
1212	GRAMADO TERMAS RESORT SPA - BLOCO A - 301A-CPA	ROGERIO TELICIA	64544484915	1.487,55	25/07/2020
1213	GRAMADO TERMAS RESORT SPA - BLOCO D - 412D-CDK	ROGERIO TEIXEIRA BATALHA	78596114572	62.726,88	25/07/2023
1214	GRAMADO TERMAS RESORT SPA - BLOCO C - 402C-CDA	ROGERIO URDAPILLETA RODRIGUES	93661274015	21.622,44	10/11/2022
1215	GRAMADO TERMAS RESORT SPA - BLOCO C - 404C-CDA	ROGERIO URDAPILLETA RODRIGUES	93661274015	21.622,44	10/11/2022
1216	GRAMADO TERMAS RESORT SPA - BLOCO A - 413A-CDJ	ROMARIO ARTHUR FERREIRA	30605830991	90.396,63	30/10/2024
1217	GRAMADO TERMAS RESORT SPA - BLOCO E - 009E-CPJ	ROMARIO VERSALLES SILVA COSTA	82244912272	20.894,74	10/07/2022
1218	GRAMADO TERMAS RESORT SPA - BLOCO B - 220B-CDE	ROMERIO COUTO MIRANDA	70505436534	45.448,31	25/04/2022
1219	GRAMADO TERMAS RESORT SPA - BLOCO A - 005A-COM	ROMILDO DINIS DOS REIS	5687370191	71.847,05	15/02/2025
1220	GRAMADO TERMAS RESORT SPA - BLOCO C - 410C-CDM	ROMINA HAYDEE CASAS RAUCH	86355893576	95.794,01	05/07/2025
1221	GRAMADO TERMAS RESORT SPA - BLOCO D - 118D-CDB	ROMULO DE OLIVEIRA DOWSLEY	17881765968	89.840,41	10/01/2023
1222	GRAMADO TERMAS RESORT SPA - BLOCO B - 104B-COI	RONALDO FAGUNDES	96433264034	38.313,03	10/08/2022
1223	GRAMADO TERMAS RESORT SPA - BLOCO C - 405C-SCD	RONALDO LUIZ DA SILVA	03524811838	71.121,85	20/07/2025
1224	GRAMADO TERMAS RESORT SPA - BLOCO E - 015E-CDA	RONALDO SANTOS MAGALHAES	49572389334	32.282,13	10/08/2021
1225	GRAMADO TERMAS RESORT SPA - BLOCO E - 018E-CDM	RONALDO SANTOS MAGALHAES	49572389334	32.282,13	10/08/2021
1226	GRAMADO TERMAS RESORT SPA - BLOCO A - 016A-MPB	RONIELE DAVID FREITAS DE CASTRO	29975897694	54.444,62	25/09/2024
1227	GRAMADO TERMAS RESORT SPA - BLOCO A - 112A-COC	ROOSIVELT PIREZ ACIOLO	46956727404	12.782,83	20/02/2021
1228	GRAMADO TERMAS RESORT SPA - BLOCO C - 104C-CPJ	ROOSIVELT PIREZ ACIOLO	46956727404	7.702,28	20/02/2021
1229	GRAMADO TERMAS RESORT SPA - BLOCO A - 306A-CDF	ROSANA ALVES DA SILVA	18278100487	45.251,33	10/04/2022
1230	GRAMADO TERMAS RESORT SPA - BLOCO A - 005A-COD	ROSANA APARECIDA INGLEZ DANIELLE	08695900819	62.241,02	25/07/2024
1231	GRAMADO TERMAS RESORT SPA - BLOCO A - 006A-COD	ROSANA APARECIDA INGLEZ DANIELLE	08695900819	62.241,02	25/07/2024
1232	GRAMADO TERMAS RESORT SPA - BLOCO A - 110A-CPK	ROSANA CHRISTINE CAVALCANTI SIMENES	01007131487	45.467,38	15/06/2024
1233	GRAMADO TERMAS RESORT SPA - BLOCO E - 005E-MDD	ROSANA GALVAO DE PAULA FARIAS ANGELO	03844773424	120.948,81	12/05/2024
1234	GRAMADO TERMAS RESORT SPA - BLOCO B - 217B-CDI	ROSEANE ALBUQUERQUE CORDOVIL KOURY	55184537953	2.889,16	27/08/2020
1235	GRAMADO TERMAS RESORT SPA - BLOCO E - 310E-CDJ	ROSEANE ALBUQUERQUE CORDOVIL KOURY	06610701822	56.871,53	15/08/2022
1236	GRAMADO TERMAS RESORT SPA - BLOCO C - 100C-COB	ROSEANE RODRIGUES MENEZES	00359803709	79.264,52	15/08/2024
1237	GRAMADO TERMAS RESORT SPA - BLOCO E - 014E-CDH	ROSEANE RODRIGUES MENEZES	41051870225	52.808,27	10/01/2023
1238	GRAMADO TERMAS RESORT SPA - BLOCO E - 015E-CDH	ROSEANE RODRIGUES MENEZES	41051870225	55.763,66	10/01/2023
1239	GRAMADO TERMAS RESORT SPA - BLOCO B - 411B-CDH	ROSEANE RODRIGUES MENEZES	04733415575	58.979,70	25/04/2023
1240	GRAMADO TERMAS RESORT SPA - BLOCO E - 401E-COM	ROSECLER FONSECA STAMA	16408097839	41.507,46	10/01/2023
1241	GRAMADO TERMAS RESORT SPA - BLOCO A - 406A-COH	ROSELENE APARECIDA DE OLIVEIRA	71700951904	56.053,99	20/04/2024
1242	GRAMADO TERMAS RESORT SPA - BLOCO A - 411A-CDI	ROSEMARY DE FATIMA MARINELLI BRESSAN	02776373848	69.102,32	10/11/2023
1243	GRAMADO TERMAS RESORT SPA - BLOCO E - 407E-CPM	ROSICLEIRY MENDES DE VARGAS	00169705005	38.756,28	30/10/2024
1244	GRAMADO TERMAS RESORT SPA - BLOCO B - 118B-CPK	ROSIELY SENA OLIVEIRA	00537903583	20.311,29	15/04/2022
1245	GRAMADO TERMAS RESORT SPA - BLOCO A - 020A-CDB	ROSILENE DA SILVA MARTINS	00066675707	8.747,97	15/12/2020
1246	GRAMADO TERMAS RESORT SPA - BLOCO B - 411B-CDH	ROSILENE SOUZA DE OLIVEIRA	07509134790	63.270,43	10/08/2023
1247	GRAMADO TERMAS RESORT SPA - BLOCO D - 404D-CDI	ROSILENE SOUZA DE OLIVEIRA	07509134790	65.637,39	10/08/2023
1248	GRAMADO TERMAS RESORT SPA - BLOCO D - 309D-CDJ	ROSIMARI VERA LAURINDO	01823283926	50.120,82	15/06/2022
1249	GRAMADO TERMAS RESORT SPA - BLOCO D - 319D-CDM	ROSIMARI VERA LAURINDO	01823283926	50.120,82	15/06/2022
1250	GRAMADO TERMAS RESORT SPA - BLOCO D - 015D-CDC	ROSIVALVA BARBOSA GOMES CORREA	33266620178	45.620,29	10/12/2022
1251	GRAMADO TERMAS RESORT SPA - BLOCO D - 002D-COL	ROSIVALDO PEREIRA MENDES	6960429134	28.713,49	25/06/2022
1252	GRAMADO TERMAS RESORT SPA - BLOCO A - 118A-CDI	RUBENS PEREIRA FAGUNDES JUNIOR	94180628104	0,00	10/05/2020
1253	GRAMADO TERMAS RESORT SPA - BLOCO A - 408A-CDK	RUBENS PEREIRA MOURA	16701569587	62.751,10	20/07/2023
1254	GRAMADO TERMAS RESORT SPA - BLOCO A - 410A-CDI	RUBENS PEREIRA MOURA	16701569587	62.751,10	20/07/2023
1255	GRAMADO TERMAS RESORT SPA - BLOCO B - 014B-CDF	RUBIO SERGIO SANTOS CARDOSO	88103978434	77.390,03	29/05/2024
1256	GRAMADO TERMAS RESORT SPA - BLOCO A - 005A-COL	RUDENEI STAVISKI DA SILVA VOINAROVICZ	0676845890	66.785,43	15/10/2024
1257	GRAMADO TERMAS RESORT SPA - BLOCO E - 010E-CDK	RUDENEI STAVISKI DA SILVA VOINAROVICZ	06276845890	66.785,43	15/10/2024
1258	GRAMADO TERMAS RESORT SPA - BLOCO E - 407E-CPB	RUDNEI BINHOTI	00495207926	34.078,09	30/10/2023
1259	GRAMADO TERMAS RESORT SPA - BLOCO B - 008B-COG	RUDY LENK FAGUNDES	05793651748	85.919,52	30/10/2024
1260	GRAMADO TERMAS RESORT SPA - BLOCO B - 413B-CPJ	RUI CARLOS SILVEIRA QUADROS	42131537034	37.706,72	20/08/2024
1261	GRAMADO TERMAS RESORT SPA - BLOCO D - 404D-COD	RUI MANOEL ROCHA	09412572824	62.967,05	15/08/2023
1262	GRAMADO TERMAS RESORT SPA - BLOCO B - 007B-CPH	RUTH MAYUMI WATANABE	03796525954	35.329,44	01/05/2024
1263	GRAMADO TERMAS RESORT SPA - BLOCO E - 216E-COD	RUY WANDERLEY NOGUEIRA	82929157615	0,00	25/05/2020
1264	GRAMADO TERMAS RESORT SPA - BLOCO B - 108B-CPJ	SABRINA MARINI ARAUJO SAAR	13451241714	19.744,25	15/03/2022
1265	GRAMADO TERMAS RESORT SPA - BLOCO B - 020B-CDB	SADI NICOLA DOS SANTOS	91365866000	46.425,59	10/10/2022
1266	GRAMADO TERMAS RESORT SPA - BLOCO C - 100C-COI	SAMANTA BETINA DE FREITAS	00493125027	78.038,84	15/07/2024
1267	GRAMADO TERMAS RESORT SPA - BLOCO B - 015B-MOF	SAMARA CASTRO PEREIRA	34867391824	67.018,04	10/09/2024
1268	GRAMADO TERMAS RESORT SPA - BLOCO A - 311A-CDC	SAMIA MARIA MELO RIBAMAR	07087470372	55.431,93	20/12/2022
1269	GRAMADO TERMAS RESORT SPA - BLOCO A - 217A-CDK	SAMIR NAGIB KHAIL	36774275704	100.526,37	20/11/2024
1270	GRAMADO TERMAS RESORT SPA - BLOCO B - 108B-CPD	SAMUEL BAUMBACH TONIETTO	01719635048	671,81	20/07/2020
1271	GRAMADO TERMAS RESORT SPA - BLOCO B - 118B-CPD	SAMUEL DUTRA JUNIOR	93877919634	1.349,56	30/08/2020
1272	GRAMADO TERMAS RESORT SPA - BLOCO D - 005D-MDL	SAMUEL RODRIGUES DA SILVA	01328329682	116.630,29	15/08/2024
1273	GRAMADO TERMAS RESORT SPA - BLOCO B - 002B-CPA	SAMUEL VIEIRA LIMA	16472088909	45.970,47	10/03/2026
1274	GRAMADO TERMAS RESORT SPA - BLOCO B - 409B-CPJ	SANAH FEYES ARRABI	31861680821	31.120,57	10/04/2024
1275	GRAMADO TERMAS RESORT SPA - BLOCO D - 401D-CPK	SANDRA CARRIAN BOANERGES	33424935859	80.041,27	15/02/2024
1276	GRAMADO TERMAS RESORT SPA - BLOCO B - 004B-CPD	SANDRA CRISTINA VOGEL RISSI	00055132944	41.912,99	15/01/2025
1277	GRAMADO TERMAS RESORT SPA - BLOCO B - 003B-COJ	SANDRA MARCIA CESARIO PEREIRA DA SILVA	49385598	49.855,99	05/12/2023
1278	GRAMADO TERMAS RESORT SPA - BLOCO C - 327C-COE	SANDRO AUGUSTO LABELLA NAPOLITANO	26452411829	56.829,39	05/01/2023
1279	GRAMADO TERMAS RESORT SPA - BLOCO C - 329C-COE	SANDRO AUGUSTO LABELLA NAPOLITANO	26452411829	56.829,39	05/01/2023
1280	GRAMADO TERMAS RESORT SPA - BLOCO E - 007E-CPH	SANDRO CUNHA DE FREITAS	65426906072	41.007,17	25/12/2024
1281	GRAMADO TERMAS RESORT SPA - BLOCO E - 009E-COH	SANDRO FERREIRA DE LIMA	07035366750	69.842,49	20/02/2025
1282	GRAMADO TERMAS RESORT SPA - BLOCO E - 205E-MDJ	SANDRO LUIS DA SILVA	86766201934	195.461,60	25/06/2026
1283	GRAMADO TERMAS RESORT SPA - BLOCO B - 301B-CDJ	SANDRO MAURÍCIO	58664076987	58.228,82	10/08/2022
1284	GRAMADO TERMAS RESORT SPA - BLOCO E - 217E-CDE	SANDRO MAURÍCIO	58664076987	58.228,82	10/08/2022
1285	GRAMADO TERMAS RESORT SPA - BLOCO A - 014A-CDD	SANGELY ALINE MARINHO	06358142916	79.600,83	25/05/2024
1286	GRAMADO TERMAS RESORT SPA - BLOCO D - 401D-CPD	SARA CRISTINA BATISTA FONTES	06183708922	35.613,78	10/06/2024
1287	GRAMADO TERMAS RESORT SPA - BLOCO B - 312B-CDJ	SARITA DO CARMO VARANIS ORTEGA	58704027604	4.052,70	15/08/2020
1288	GRAMADO TERMAS RESORT SPA - BLOCO E - 112E-CPE	SAULLO CARVALHO CASTELO BRANCO	02684961379	20.289,40	05/04/2022
1289	GRAMADO TERMAS RESORT SPA - BLOCO A - 406A-CPD	SAULO DAVID DE SOUSA GIGANTE	01097447308	38.055,42	20/01/2025
1290	GRAMADO TERMAS RESORT SPA - BLOCO E - 402E-CPH	SAULO SANMARTH	56316978020	27.830,41	15/07/2023
1291	GRAMADO TERMAS RESORT SPA - BLOCO C - 406C-CDA	SAULO SECHIN SILOTTI	41107004500	70.627,23	15/12/2023
1292	GRAMADO TERMAS RESORT SPA - BLOCO A - 101A-CDJ	SAVO BARBOSA PRADO	06529225625	45.253,31	30/04/2022
1293	GRAMADO TERMAS RESORT SPA - BLOCO B - 008B-COM	SAVO PECLAT COELHO	07391745786	9.535,69	10/07/2021
1294	GRAMADO TERMAS RESORT SPA - BLOCO B - 320B-COG	SCHIRLEY KRUGER	90298900963	30.934,96	15/10/2021
1295	GRAMADO TERMAS RESORT SPA - BLOCO D - 019D-COD	SEBASTIAO BARRETO QUEIROZ	10338600849	70.310,35	10/12/2023
1296	GRAMADO TERMAS RESORT SPA - BLOCO B - 011B-CDD	SEBASTIAO DONIZETI CATARUCCI	00819741833	63.493,46	10/08/2023
1297	GRAMADO TERMAS RESORT SPA - BLOCO E - 206E-MDA	SEBASTIAO MARCOS WERNECK	49714058600	48.067,56	20/02/2022
1298	GRAMADO TERMAS RESORT SPA - BLOCO A - 006A-COI	SEILDA GONCALVES RIBEIRO	10872543706	67.327,17	15/11/2024
1299	GRAMADO TERMAS RESORT SPA - BLOCO A - 007A-COI	SEILDA GONCALVES RIBEIRO	10872543706	67.374,34	15/11/2024
1300	GRAMADO TERMAS RESORT SPA - BLOCO A - 008A-COI	SEILDA GONCALVES RIBEIRO	10872543706	67.374,34	15/11/2024
1301	GRAMADO TERMAS RESORT SPA - BLOCO A - 009A-COI	SEILDA GONCALVES RIBEIRO	10872543706	67.327,17	15/11/2024
1302	GRAMADO TERMAS RESORT SPA - BLOCO C - 222C-MPL	SEINER APARECIDA SCHINGAGLIA SOUBHA	88830918849	55.425,32	20/07/2023
1303	GRAMADO TERMAS RESORT SPA - BLOCO B - 118B-CDE	SERGE MARCELO MACHADO BUCHIESER	52058050053	675,17	20/08/2020
1304	GRAMADO TERMAS RESORT SPA - BLOCO B - 013B-CDI	SERGIO AUGUSTO VILLA REAL	88000898853	80.418,87	05/04/2024
1305	GRAMADO TERMAS RESORT SPA - BLOCO B - 213B-CDF	SERGIO DE SOUZA	27371687049	44.032,13	10/03/2022
1306	GRAMADO TERMAS RESORT SPA - BLOCO B - 217B-CDF	SERGIO DE SOUZA	27371687049	44.032,13	10/03/2022
1307	GRAMADO TERMAS RESORT SPA - BLOCO B - 216B-CPL	SERGIO DOMINGOS BOSCATO	34679780920	13.841,07	30/10/2021
1308	GRAMADO TERMAS RESORT SPA - BLOCO A - 310A-CDE	SERGIO DOS SANTOS MELO	07858986633	2.197,27	28/12/2020
1309	GRAMADO TERMAS RESORT SPA - BLOCO D - 018D-CDE	SERGIO ELIAS	00491035802	72.863,77	30/10/2023
1310	GRAMADO TERMAS RESORT SPA - BLOCO D - 019D-CDE	SERGIO ELIAS	00491035802	65.579,83	30/10/2023
1311	GRAMADO TERMAS RESORT SPA - BLOCO D - 401D-COD	SERGIO HIROYUKI FUKUDA	09688837838	44.903,64	10/05/2023
1312	GRAMADO TERMAS RESORT SPA - BLOCO A - 016A-MPM	SERGIO MITSURU KURATA	07372720826	106.507,28	28/06/2025
1313	GRAMADO TERMAS RESORT SPA - BLOCO B - 110B-CPK	SERGIO ROBERTO DOTTA	7452301872	6.731,81	15/12/2020
1314	GRAMADO TERMAS RESORT SPA - BLOCO E - 002E-CPE	SERGIO ROBERTO RECH	33875405072	38.856,14	15/10/2024
1315	GRAMADO TERMAS RESORT SPA - BLOCO A - 401A-COB	SERGIO RODRIGUES DE CARVALHO	96107430644	62.230,25	15/07/2024

1316	GRAMADO TERMAS RESORT SPA - BLOCO A - 406A-COA	SERGIO RODRIGUES DE CARVALHO	96107430644	62.230.25	15/07/2024
1317	GRAMADO TERMAS RESORT SPA - BLOCO E - 401E-CPJ	SERGIO RODRIGUES SIMOES	55286151787	24.502.87	10/03/2023
1318	GRAMADO TERMAS RESORT SPA - BLOCO A - 316A-MDI	SERGIO SAN JUAN DERTKIGIL	19111914890	57.606.81	20/03/2022
1319	GRAMADO TERMAS RESORT SPA - BLOCO B - 003B-COB	SERGIO VIEIRA DO NASCIMENTO	54693262734	53.256.76	10/02/2024
1320	GRAMADO TERMAS RESORT SPA - BLOCO C - 101C-MOF	SEVERINO VERAS DE OLIVEIRA JUNIOR	03971681441	23.882.24	25/12/2020
1321	GRAMADO TERMAS RESORT SPA - BLOCO B - 117B-CDC	SHEILA SANTANA TAUHATA	93376820104	11.791.84	11/02/2021
1322	GRAMADO TERMAS RESORT SPA - BLOCO A - 407A-CPL	SIBELE CONCEICAO BARBOZA SANTOS	13147886808	39.764.31	25/11/2024
1323	GRAMADO TERMAS RESORT SPA - BLOCO C - 204C-COA	SIDNEI DE PELEGRIIN	03647308878	63.285.19	15/09/2023
1324	GRAMADO TERMAS RESORT SPA - BLOCO D - 405D-CPJ	SIDNEY GILMAR BUENO OLIVEIRA JUNIOR	35583726890	41.925.75	25/01/2025
1325	GRAMADO TERMAS RESORT SPA - BLOCO C - 326C-COJ	SIDNEY RAMOS	77094182791	89.814.48	15/08/2025
1326	GRAMADO TERMAS RESORT SPA - BLOCO C - 317C-CDI	SILAS COLARIK DE MELLO OTAVIANO	13351510799	62.901.37	10/12/2022
1327	GRAMADO TERMAS RESORT SPA - BLOCO E - 112E-COJ	SILAS FABIANO NUNES DE SOUZA	80571867049	26.993.14	25/03/2022
1328	GRAMADO TERMAS RESORT SPA - BLOCO E - 112E-COL	SILAS FABIANO NUNES DE SOUZA	80571867049	26.993.14	25/03/2022
1329	GRAMADO TERMAS RESORT SPA - BLOCO D - 409D-CDF	SILVANA DE SOUSA ALVES	00256031169	43.969.42	10/10/2022
1330	GRAMADO TERMAS RESORT SPA - BLOCO E - 008E-MDM	SILVANA MEURER Malfatti	05189688959	112.979.15	04/05/2024
1331	GRAMADO TERMAS RESORT SPA - BLOCO D - 019D-CDI	SILVANIA ESCOBAR INDA RAMOS	00235128086	62.034.35	25/08/2024
1332	GRAMADO TERMAS RESORT SPA - BLOCO C - 114C-CDD	SILVANO DE SOUZA SANTOS	0625671793	2.209.30	10/07/2020
1333	GRAMADO TERMAS RESORT SPA - BLOCO B - 405B-CDM	SILVIO MASSAO AMANO	06340427855	66.465.99	15/09/2023
1334	GRAMADO TERMAS RESORT SPA - BLOCO B - 411B-CDL	SILVIO SAMMARTANO DE SOUZA	29320645841	85.872.07	15/11/2024
1335	GRAMADO TERMAS RESORT SPA - BLOCO E - 012E-CDA	SILVIO SAMMARTANO DE SOUZA	29320645841	85.872.07	15/11/2024
1336	GRAMADO TERMAS RESORT SPA - BLOCO C - 212C-CPL	SIMONE VITOR BARBOZA	03639728700	0.00	21/05/2020
1337	GRAMADO TERMAS RESORT SPA - BLOCO E - 002E-CPJ	SINVAL DA SILVA PEREIRA	47626488091	21.112.65	15/12/2022
1338	GRAMADO TERMAS RESORT SPA - BLOCO E - 304E-CPG	SINVAL GOMES DA SILVA JUNIOR	11929505805	35.993.07	28/11/2023
1339	GRAMADO TERMAS RESORT SPA - BLOCO A - 004A-CPH	SIRLEI MAIA DE OLIVEIRA FERNADES	14733576838	36.482.92	25/06/2024
1340	GRAMADO TERMAS RESORT SPA - BLOCO D - 106D-MOF	SOLANGE MARIA DE ALMEIDA VASCONCELOS	70133204715	60.764.82	25/06/2024
1341	GRAMADO TERMAS RESORT SPA - BLOCO D - 106D-MOH	SOLANGE MARIA DE ALMEIDA VASCONCELOS	70133204715	60.764.82	25/06/2024
1342	GRAMADO TERMAS RESORT SPA - BLOCO C - 201C-CDI	SONIA TEIXEIRA SANTOS	94853231587	61.786.23	10/12/2022
1343	GRAMADO TERMAS RESORT SPA - BLOCO E - 102E-COE	SONY ANDERSON DOS REIS	10532613902	50.519.01	10/02/2023
1344	GRAMADO TERMAS RESORT SPA - BLOCO E - 009E-COI	SORAYA CRISTINA UCHOA TAQUES MESSIAS	08750086740	42.273.88	20/09/2023
1345	GRAMADO TERMAS RESORT SPA - BLOCO E - 303E-CDD	SUELEIDE TORRES DE SOUSA HONORATO	45761515648	62.542.11	30/09/2023
1346	GRAMADO TERMAS RESORT SPA - BLOCO C - 207C-CDD	SUELI DIAS DA SILVA	86600343704	67.567.22	20/03/2023
1347	GRAMADO TERMAS RESORT SPA - BLOCO A - 003A-CPK	SUELI SEBASTIANA FERNANDES GOMES	67283390782	42.851.03	28/02/2025
1348	GRAMADO TERMAS RESORT SPA - BLOCO A - 007A-CPH	SUELI SEBASTIANA FERNANDES GOMES	67283390782	42.851.03	28/02/2025
1349	GRAMADO TERMAS RESORT SPA - BLOCO B - 406B-CDF	SUELI TEREZINHA PACHECO GUEDES	77368343887	77.490.24	10/03/2024
1350	GRAMADO TERMAS RESORT SPA - BLOCO E - 002E-CPG	SUENI SILVA BOA CONTARATO	09999407757	33.953.43	10/09/2024
1351	GRAMADO TERMAS RESORT SPA - BLOCO D - 017D-CDA	SUSI MEIRE CABRERA GARCIA MASSULO	6091859191	61.520.12	20/06/2023
1352	GRAMADO TERMAS RESORT SPA - BLOCO E - 015E-CDI	SUSI MEIRE CABRERA GARCIA MASSULO	6091859191	61.520.12	20/06/2023
1353	GRAMADO TERMAS RESORT SPA - BLOCO E - 019E-CDK	SUSI MEIRE CABRERA GARCIA MASSULO	6091859191	61.520.12	20/06/2023
1354	GRAMADO TERMAS RESORT SPA - BLOCO A - 104A-CPB	SYLVAN MARTINS DOS REIS	17587476253	2.015.17	10/08/2020
1355	GRAMADO TERMAS RESORT SPA - BLOCO A - 412A-COJ	TACILIA JEANINE DE PAIVA COSTA	79689825372	83.167.03	20/01/2026
1356	GRAMADO TERMAS RESORT SPA - BLOCO A - 015A-MPE	TAINA BATISTA DE ARAUJO CAMPELO	12422139701	62.859.57	10/01/2025
1357	GRAMADO TERMAS RESORT SPA - BLOCO A - 211A-CDJ	TAIS ANDRE DOS SANTOS	10370066405	10.081.71	20/11/2020
1358	GRAMADO TERMAS RESORT SPA - BLOCO D - 005D-MDF	TAISE ONGHERO	95849070130	75.406.00	10/01/2023
1359	GRAMADO TERMAS RESORT SPA - BLOCO A - 003A-COK	TANIA MARILDA LEMES DOS SANTOS SCHERER	43966039172	50.877.76	30/12/2023
1360	GRAMADO TERMAS RESORT SPA - BLOCO B - 002B-COG	TANIA MARILDA LEMES DOS SANTOS SCHERER	43966039172	50.877.76	30/12/2023
1361	GRAMADO TERMAS RESORT SPA - BLOCO D - 007D-COB	TANILA MARIELE DALMUT	00106023055	74.088.71	15/03/2025
1362	GRAMADO TERMAS RESORT SPA - BLOCO D - 010D-COL	TANILA MARIELE DALMUT	00106023055	74.088.71	15/03/2025
1363	GRAMADO TERMAS RESORT SPA - BLOCO B - 402B-CDK	TAO MACHADO	02849530751	54.372.41	20/05/2023
1364	GRAMADO TERMAS RESORT SPA - BLOCO B - 403B-CDK	TAO MACHADO	02849530751	54.372.41	20/05/2023
1365	GRAMADO TERMAS RESORT SPA - BLOCO D - 405D-CPC	TARCISIO DE ABREU SANTOS	53180917253	24.597.43	05/03/2023
1366	GRAMADO TERMAS RESORT SPA - BLOCO E - 018E-CDG	TARCISIO JOSE CYSNEIROS DA COSTA REIS	66592143487	81.161.42	28/07/2024
1367	GRAMADO TERMAS RESORT SPA - BLOCO A - 412A-CDB	TARCISIO LUIS DE SOUZA	37716662015	52.097.95	15/01/2023
1368	GRAMADO TERMAS RESORT SPA - BLOCO E - 004E-CPD	TATIANA DE GOES STOCCO	02129126901	40.173.31	20/11/2024
1369	GRAMADO TERMAS RESORT SPA - BLOCO A - 018A-CDI	TATIANA LINHARES	00746290916	10.865.32	10/02/2021
1370	GRAMADO TERMAS RESORT SPA - BLOCO E - 018E-CDI	TATIANA RAMALHO VENTURA LUNA	02812356430	55.768.32	10/01/2023
1371	GRAMADO TERMAS RESORT SPA - BLOCO E - 018E-CDJ	TATIANA RAMALHO VENTURA LUNA	02812356430	55.768.32	10/01/2023
1372	GRAMADO TERMAS RESORT SPA - BLOCO E - 019E-CDI	TATIANA RAMALHO VENTURA LUNA	02812356430	55.768.32	10/01/2023
1373	GRAMADO TERMAS RESORT SPA - BLOCO E - 019E-CDJ	TATIANA RAMALHO VENTURA LUNA	02812356430	55.768.32	10/01/2023
1374	GRAMADO TERMAS RESORT SPA - BLOCO E - 402E-CPG	TCHARLES NOGUEIRA NUNES	00288794141	36.514.19	10/07/2024
1375	GRAMADO TERMAS RESORT SPA - BLOCO C - 105C-CDC	TEREZA CRISTINA LEAO DE LIMA	06111064428	68.402.49	10/03/2023
1376	GRAMADO TERMAS RESORT SPA - BLOCO C - 409C-CDM	TEREZA CRISTINA VALOIS DA MOTA SILVA	16017617400	60.893.84	10/06/2023
1377	GRAMADO TERMAS RESORT SPA - BLOCO E - 114E-CDA	TEREZINHA DO MENINO JESUS SILVA LEITAO	23484993931	42.985.71	10/03/2022
1378	GRAMADO TERMAS RESORT SPA - BLOCO E - 010E-COF	THABATA DE PAULA MARIANO SOUZA	28815169806	80.807.09	10/05/2024
1379	GRAMADO TERMAS RESORT SPA - BLOCO D - 003D-COI	THAIS CAMARA MAIA FERNANDES COELHO	04880571679	67.873.84	10/11/2024
1380	GRAMADO TERMAS RESORT SPA - BLOCO C - 405C-SDE	THAIS RODRIGUES ZANATTA	03118974958	82.012.22	10/12/2024
1381	GRAMADO TERMAS RESORT SPA - BLOCO C - 420C-SDC	THAIS RODRIGUES ZANATTA	03118974958	82.030.85	10/12/2024
1382	GRAMADO TERMAS RESORT SPA - BLOCO C - 203C-CDM	THAISSA ALVES FERREIRA MARTINS	04964011113	41.851.45	20/04/2023
1383	GRAMADO TERMAS RESORT SPA - BLOCO C - 327C-COC	THALES MAHLER TEIXEIRA	82022950097	54.161.24	10/05/2022
1384	GRAMADO TERMAS RESORT SPA - BLOCO A - 016A-MOI	THALLISON DE CASTRO PIRES	07796917929	92.722.59	25/12/2024
1385	GRAMADO TERMAS RESORT SPA - BLOCO B - 015B-MOH	THALLISON DE CASTRO PIRES	07796917929	92.722.59	25/12/2024
1386	GRAMADO TERMAS RESORT SPA - BLOCO E - 109E-MDA	THAMYS BEATRIZ PAREDES GALLO	02286974179	151.523.45	10/07/2024
1387	GRAMADO TERMAS RESORT SPA - BLOCO E - 310E-CDG	THASSIA ADÃO MARQUES	07255731968	70.774.06	30/06/2025
1388	GRAMADO TERMAS RESORT SPA - BLOCO C - 219C-CDK	THAYNA FIGUEIREDO DE OLIVEIRA REIS	69794596191	45.253.31	15/04/2022
1389	GRAMADO TERMAS RESORT SPA - BLOCO C - 223C-CDK	THAYNA FIGUEIREDO DE OLIVEIRA REIS	69794596191	45.253.31	15/04/2022
1390	GRAMADO TERMAS RESORT SPA - BLOCO C - 409C-CDK	THERCIO CARNEIRO DE OLIVEIRA	9646805315	59.939.32	10/06/2023
1391	GRAMADO TERMAS RESORT SPA - BLOCO C - 410C-CDK	THERCIO CARNEIRO DE OLIVEIRA	9646805315	59.939.32	10/06/2023
1392	GRAMADO TERMAS RESORT SPA - BLOCO B - 306B-CDE	THEREZINHA LOURENCINI DA SILVA	59957557734	44.302.01	20/04/2022
1393	GRAMADO TERMAS RESORT SPA - BLOCO B - 320B-CDK	THIAGO ABJORANA PORDEUS	96360876134	81.359.99	15/08/2023
1394	GRAMADO TERMAS RESORT SPA - BLOCO D - 305D-MDC	THIAGO ARROYO QUINTANILHA	32445384877	99.963.45	20/01/2027
1395	GRAMADO TERMAS RESORT SPA - BLOCO E - 318E-COF	THIAGO BRUNO DE MEDEIROS SILVA	05350744410	49.235.10	05/02/2023
1396	GRAMADO TERMAS RESORT SPA - BLOCO B - 007B-COB	THIAGO CAPPIA DE CARVALHO	36556188832	62.837.83	25/08/2024
1397	GRAMADO TERMAS RESORT SPA - BLOCO A - 407A-COG	THIAGO CHOUCAIR DE ASSIS	12238598782	53.950.13	15/12/2023
1398	GRAMADO TERMAS RESORT SPA - BLOCO B - 010B-COE	THIAGO CORDASCO LANZER	02328331920	51.718.95	10/01/2024
1399	GRAMADO TERMAS RESORT SPA - BLOCO B - 010B-CDF	THIAGO CORDASCO LANZER	02328331920	51.718.95	10/01/2024
1400	GRAMADO TERMAS RESORT SPA - BLOCO A - 109A-CDL	THIAGO DE ALMEIDA HUPSEL SANTOS	11849548790	57.008.33	25/10/2022
1401	GRAMADO TERMAS RESORT SPA - BLOCO B - 414B-COD	THIAGO DE LIMA VIANA RAMOS	04509343493	62.241.02	10/07/2024
1402	GRAMADO TERMAS RESORT SPA - BLOCO C - 105C-CDK	THIAGO DE MELLO VARGAS MURY	90087442777	43.789.82	30/04/2022
1403	GRAMADO TERMAS RESORT SPA - BLOCO C - 110C-CDM	THIAGO DE MELLO VARGAS MURY	90087442777	43.789.82	30/04/2022
1404	GRAMADO TERMAS RESORT SPA - BLOCO B - 003B-CPE	THIAGO DIAS VIEIRA	34206347816	36.180.68	30/06/2024
1405	GRAMADO TERMAS RESORT SPA - BLOCO A - 308A-CDM	THIAGO DOS SANTOS MENDIONDO	04636714903	31.024.82	30/10/2021
1406	GRAMADO TERMAS RESORT SPA - BLOCO A - 017A-CDC	THIAGO FERRAZ BULHOES VELOSO	04243593671	65.557.10	15/09/2023
1407	GRAMADO TERMAS RESORT SPA - BLOCO D - 406D-CDH	THIAGO INFORSATO	32493078829	48.750.10	05/12/2022
1408	GRAMADO TERMAS RESORT SPA - BLOCO D - 006D-MDF	THIAGO LOPES DAMASCENO	30145375662	72.614.87	20/12/2022
1409	GRAMADO TERMAS RESORT SPA - BLOCO D - 009D-COE	THIAGO LUIS RIBEIRO	22141083669	39.269.59	05/02/2023
1410	GRAMADO TERMAS RESORT SPA - BLOCO D - 010D-COD	THIAGO LUIS RIBEIRO	22141083669	39.269.59	05/02/2023
1411	GRAMADO TERMAS RESORT SPA - BLOCO B - 018B-CDG	THIAGO OLIVEIRA DOS SANTOS AGACI	00774628085	75.274.01	10/03/2024
1412	GRAMADO TERMAS RESORT SPA - BLOCO A - 003A-CPE	THIAGO PEREIRA E SILVA	88928721091	36.263.87	25/06/2024
1413	GRAMADO TERMAS RESORT SPA - BLOCO B - 007B-CPH	THIAGO PRUDENCIO DE OLIVEIRA	72603283120	38.478.97	15/09/2024
1414	GRAMADO TERMAS RESORT SPA - BLOCO C - 223C-CDL	THIAGO RIBEIRO MARANHÃO	69163138115	77.450.61	25/05/2024
1415	GRAMADO TERMAS RESORT SPA - BLOCO D - 101D-COE	THIAGO VEIGA FERREIRA	10420207090	45.146.49	30/04/2022
1416	GRAMADO TERMAS RESORT SPA - BLOCO E - 118E-CDJ	THIAGO XAVIER DE SOUZA	22967598837	31.340.23	10/09/2021
1417	GRAMADO TERMAS RESORT SPA - BLOCO A - 004A-COI	THIELE DA COSTA MULLER CASTRO	99870860000	66.294.24	10/10/2024
1418	GRAMADO TERMAS RESORT SPA - BLOCO B - 113B-MDM	THIUNY COSTA DE SA GOMES	03892108382	144.627.14	25/05/2024
1419	GRAMADO TERMAS RESORT SPA - BLOCO C - 328C-CPK	TIAGO ALEXANDRE SUHR	05068809000	29.846.89	05/02/2023
1420	GRAMADO TERMAS RESORT SPA - BLOCO B - 110B-CPH	TIAGO ALVES RAMOS	00874872928	29.036.51	10/01/2023
1421	GRAMADO TERMAS RESORT SPA - BLOCO E - 219E-CDD	TIAGO CAMPOS PETTER	81489497034	38.500.83	15/12/2021
1422	GRAMADO TERMAS RESORT SPA - BLOCO B - 018B-MDE	TIAGO FROEDER ARDENGHI	04523062994	110.568.22	10/06/2024
1423	GRAMADO TERMAS RESORT SPA - BLOCO E - 005E-MDF	TIAGO FROEDER ARDENGHI	04523062994	116.862.65	10/06/2024
1424	GRAMADO TERMAS RESORT SPA - BLOCO C - 328C-CPL	TIAGO LEONARDI MIRANDA	04633969951	38.366.97	01/04/2024
1425	GRAMADO TERMAS RESORT SPA - BLOCO B - 004B-CPH	TIAGO MAIA	06193313990	40.988.00	25/12/2024

1426	GRAMADO TERMAS RESORT SPA - BLOCO C - 326C-CPA	TIAGO POLEBE	00419057999	39.381,55	10/04/2024
1427	GRAMADO TERMAS RESORT SPA - BLOCO E - 302E-CFG	TIAGO ROSA DE VASCONCELOS	82968350049	31.805,13	10/04/2023
1428	GRAMADO TERMAS RESORT SPA - BLOCO E - 105E-MDJ	TIAGO SILVA DE ALMEIDA	90675720044	143.407,08	25/08/2024
1429	GRAMADO TERMAS RESORT SPA - BLOCO C - 402C-CDM	TIAGO SONCO	01937153096	47.916,57	10/10/2022
1430	GRAMADO TERMAS RESORT SPA - BLOCO D - 002D-CPE	TIBERIO VASCONCELOS LOBO	92779174315	26.702,77	10/12/2023
1431	GRAMADO TERMAS RESORT SPA - BLOCO E - 212E-CDB	TIECO SETOGUTTI SHIGENO	52040679820	82.389,32	10/01/2024
1432	GRAMADO TERMAS RESORT SPA - BLOCO B - 409B-COL	TOVE DAHLSTROM	15846343830	60.824,86	01/06/2024
1433	GRAMADO TERMAS RESORT SPA - BLOCO B - 410B-COC	TOVE DAHLSTROM	15846343830	60.824,86	01/06/2024
1434	GRAMADO TERMAS RESORT SPA - BLOCO A - 308A-CDD	TRIANE SENHORINHO BATISTA	83043217004	43.963,76	10/03/2022
1435	GRAMADO TERMAS RESORT SPA - BLOCO B - 117B-CDD	TULIO SALES DA SILVA	07281888420	46.003,49	05/05/2022
1436	GRAMADO TERMAS RESORT SPA - BLOCO C - 319C-CDB	TULLIO JOSE LEITE E CONCEICAO	77844305187	92.041,96	10/03/2024
1437	GRAMADO TERMAS RESORT SPA - BLOCO D - 114D-CDI	UBIRANI SILVA NASCIMENTO	27239268348	0,00	30/08/2020
1438	GRAMADO TERMAS RESORT SPA - BLOCO D - 114D-CDK	UBIRANI SILVA NASCIMENTO	27239268348	0,00	30/08/2020
1439	GRAMADO TERMAS RESORT SPA - BLOCO C - 401C-SDO	UBIRATAN JOSE MOURA DE MELO	20735545200	78.273,31	20/10/2024
1440	GRAMADO TERMAS RESORT SPA - BLOCO E - 104E-CPG	ULISSES ALBERTO CALVI	56295693091	28.352,40	15/07/2023
1441	GRAMADO TERMAS RESORT SPA - BLOCO B - 003B-CPI	VAGNER GARCIA DE SOUZA	01111839794	38.422,09	10/09/2024
1442	GRAMADO TERMAS RESORT SPA - BLOCO D - 411D-COK	VAGNER LUIS DOS SANTOS	26564067810	64.428,69	10/08/2023
1443	GRAMADO TERMAS RESORT SPA - BLOCO D - 408D-COD	VAGNER LUIS LOURENCO	01527730026	49.202,23	20/10/2025
1444	GRAMADO TERMAS RESORT SPA - BLOCO E - 108E-COK	VAGNER LUIZ MARCON	01843314045	56.650,57	05/08/2023
1445	GRAMADO TERMAS RESORT SPA - BLOCO C - 104C-CPH	VALCIR OLIVEIRA DA SILVA	07802718740	28.448,14	10/01/2023
1446	GRAMADO TERMAS RESORT SPA - BLOCO A - 016A-MPA	VALDECIR APARECIDO SIENA JUNIOR	96918744872	53.163,63	01/05/2024
1447	GRAMADO TERMAS RESORT SPA - BLOCO C - 329C-COB	VALDENIR BARBOSA DO CANTO	56085702787	57.528,00	05/07/2023
1448	GRAMADO TERMAS RESORT SPA - BLOCO E - 007E-CPQ	VALDIR GOMES DE OLIVEIRA	12796834415	41.007,17	10/12/2024
1449	GRAMADO TERMAS RESORT SPA - BLOCO A - 019A-CDK	VALDIRENE DARIO	91028468920	80.735,86	20/05/2024
1450	GRAMADO TERMAS RESORT SPA - BLOCO A - 406A-CFB	VALENTIM FERNANDO DA SILVA	10423305816	41.912,99	20/01/2025
1451	GRAMADO TERMAS RESORT SPA - BLOCO C - 225C-CPB	VALENTINA HOLDING LTDA	22300903000120	86.493,71	22/06/2024
1452	GRAMADO TERMAS RESORT SPA - BLOCO B - 408B-CDE	VALERIA ALVES ROSA FERREIRA	08051913609	70.270,58	25/10/2023
1453	GRAMADO TERMAS RESORT SPA - BLOCO B - 401B-CDE	VALERIA DE OLIVEIRA DA SILVA	55308830010	87.131,27	25/09/2024
1454	GRAMADO TERMAS RESORT SPA - BLOCO E - 409E-CDD	VALERIA SALES DOS SANTOS PRADO PEREIRA	90074092715	44.778,70	10/09/2022
1455	GRAMADO TERMAS RESORT SPA - BLOCO C - 220C-COE	VALERIA SANTANA RIBEIRO RANGEL PINHEIRO	68720478591	3.286,84	15/09/2020
1456	GRAMADO TERMAS RESORT SPA - BLOCO B - 108B-COA	VALERIA VILAÇA COSTA BAX	81683980653	34.038,10	15/04/2022
1457	GRAMADO TERMAS RESORT SPA - BLOCO C - 104C-COJ	VALERIA VILAÇA COSTA BAX	81683980653	34.038,10	15/04/2022
1458	GRAMADO TERMAS RESORT SPA - BLOCO B - 414B-CPK	VALMIR DA SILVA MARTINS	68240295981	34.065,29	25/08/2024
1459	GRAMADO TERMAS RESORT SPA - BLOCO D - 019D-COD	VALTER ARGENIO CAMPOS	45638250506	61.520,12	20/06/2023
1460	GRAMADO TERMAS RESORT SPA - BLOCO B - 003B-CPJ	VALTER GONCALVES DA SILVA	27909976468	33.242,53	20/08/2024
1461	GRAMADO TERMAS RESORT SPA - BLOCO B - 010B-CPL	VALTOIR ALBUQUERQUE	94983704949	43.626,24	25/03/2025
1462	GRAMADO TERMAS RESORT SPA - BLOCO B - 320B-CDL	VANDERLEI AMORIM DA SILVA	59242833053	36.458,80	05/05/2023
1463	GRAMADO TERMAS RESORT SPA - BLOCO D - 404D-COH	VANDERLEI ANDRE CARDOSO	54796644091	24.666,95	20/04/2021
1464	GRAMADO TERMAS RESORT SPA - BLOCO D - 108D-COK	VANDERLEI DALSOFF FERREIRA	74752022087	40.571,15	23/03/2023
1465	GRAMADO TERMAS RESORT SPA - BLOCO C - 328C-CFM	VANDERLEI MACHADO DE OLIVEIRA	71650393920	29.747,93	20/02/2023
1466	GRAMADO TERMAS RESORT SPA - BLOCO B - 112B-CFI	VANDERLEI ZANIN	39862879815	8.731,81	15/12/2020
1467	GRAMADO TERMAS RESORT SPA - BLOCO E - 104E-COJ	VANDERSON GONCALVES RODRIGUES	67758622020	61.056,83	15/12/2023
1468	GRAMADO TERMAS RESORT SPA - BLOCO B - 002B-CPK	VANDRESSA DOS SANTOS MOREIRA	83860657020	36.765,16	15/07/2024
1469	GRAMADO TERMAS RESORT SPA - BLOCO B - 002B-CPG	VANESSA ALTERMANN	95717650078	50.901,63	10/11/2023
1470	GRAMADO TERMAS RESORT SPA - BLOCO D - 414D-CDA	VANESSA PAGNUSSAT	01665490002	57.722,96	30/04/2023
1471	GRAMADO TERMAS RESORT SPA - BLOCO A - 005A-CPF	VANESSA RICALDE SILVA DE ARAUJO	99424207115	44.368,82	15/02/2026
1472	GRAMADO TERMAS RESORT SPA - BLOCO D - 008D-MDD	VANESSA VALATTI	08060564922	129.524,95	10/11/2024
1473	GRAMADO TERMAS RESORT SPA - BLOCO B - 015B-MPK	VANIA DOS SANTOS XAVIER	80604153015	84.330,37	10/02/2025
1474	GRAMADO TERMAS RESORT SPA - BLOCO E - 408E-COD	VANIA HELISA DOS SANTOS PRIOLO	31042288809	59.303,04	20/07/2024
1475	GRAMADO TERMAS RESORT SPA - BLOCO E - 218E-CDF	VANTUIR JUNIOR RODRIGUES	05957937822	38.998,18	20/04/2022
1476	GRAMADO TERMAS RESORT SPA - BLOCO D - 106D-MOC	VANUZA GIECCO PUGA	02962226744	88.603,94	25/09/2024
1477	GRAMADO TERMAS RESORT SPA - BLOCO A - 116A-MDF	VERA LUCIA CARVALHO BORGHO BITTENCOURT	83948023872	120.074,14	15/07/2023
1478	GRAMADO TERMAS RESORT SPA - BLOCO A - 307A-CDF	VERA LUCIA CEREDA	82298904915	4.439,47	05/08/2020
1479	GRAMADO TERMAS RESORT SPA - BLOCO A - 414A-CDJ	VERA LUCIA FERREIRA DUTRA	49773925749	83.598,96	20/07/2024
1480	GRAMADO TERMAS RESORT SPA - BLOCO A - 207A-CDJ	VERIANO PEREIRA JUNIOR	64078210906	44.832,34	10/04/2022
1481	GRAMADO TERMAS RESORT SPA - BLOCO E - 414E-CDI	VERONICA LOPES AMAZONE	04425732782	89.813,83	20/10/2024
1482	GRAMADO TERMAS RESORT SPA - BLOCO A - 401A-CPJ	VICTOR MARSALOU DOMEUX	13354259850	22.240,90	20/01/2023
1483	GRAMADO TERMAS RESORT SPA - BLOCO E - 302E-CPE	VICTOR PEREIRA DA SILVEIRA	06319578421	19.623,85	15/03/2022
1484	GRAMADO TERMAS RESORT SPA - BLOCO C - 328C-COA	VILMAR MARTINS	55495060920	47.835,50	10/12/2022
1485	GRAMADO TERMAS RESORT SPA - BLOCO A - 108A-CDC	VILSON CATARINA PEREIRA	76393933668	34.371,75	20/06/2022
1486	GRAMADO TERMAS RESORT SPA - BLOCO B - 110B-CFM	VILSON CATARINA PEREIRA	76393933668	10.586,88	20/06/2022
1487	GRAMADO TERMAS RESORT SPA - BLOCO D - 403D-CDE	VILSON JOSE VIAN	16338452949	60.302,61	25/01/2023
1488	GRAMADO TERMAS RESORT SPA - BLOCO E - 204E-CPE	VINICIUS BISPO DE ANDRADE	33552239804	2.015,17	25/08/2020
1489	GRAMADO TERMAS RESORT SPA - BLOCO D - 108D-CDB	VINICIUS CAPONI	00485474093	364,48	12/07/2020
1490	GRAMADO TERMAS RESORT SPA - BLOCO A - 110A-CPM	VINICIUS DA MOTTA THEODORO	11590292707	13.986,11	05/10/2021
1491	GRAMADO TERMAS RESORT SPA - BLOCO E - 109E-CDM	VINICIUS DE PAIVA SALDANHA	89110611487	13.950,13	28/08/2021
1492	GRAMADO TERMAS RESORT SPA - BLOCO A - 102A-COD	VINICIUS DE SA BARBOZA	05453994740	71.092,53	10/07/2024
1493	GRAMADO TERMAS RESORT SPA - BLOCO D - 217D-CDB	VINICIUS FRANCO DOMINGUES	90608712191	68.542,05	10/01/2023
1494	GRAMADO TERMAS RESORT SPA - BLOCO D - 410D-CDM	VINICIUS FRANCO DOMINGUES	90608712191	56.024,80	10/02/2023
1495	GRAMADO TERMAS RESORT SPA - BLOCO B - 409B-CDI	VINICIUS GUIMARAES MARQUES MATTOS	33304001883	32.584,17	05/05/2022
1496	GRAMADO TERMAS RESORT SPA - BLOCO B - 018B-CDF	VINICIUS PRADO	05129139339	77.053,32	15/03/2024
1497	GRAMADO TERMAS RESORT SPA - BLOCO B - 005B-CPJ	VINICIUS SALAI DE OLIVEIRA	05928028997	38.420,72	20/09/2024
1498	GRAMADO TERMAS RESORT SPA - BLOCO B - 011B-CDH	VINICIUS SCHERER DO CANTO	03732047016	84.069,44	05/07/2024
1499	GRAMADO TERMAS RESORT SPA - BLOCO D - 008D-MDL	VINICIUS TEIXEIRA ANDRADE	4311228004	136.317,44	25/01/2025
1500	GRAMADO TERMAS RESORT SPA - BLOCO B - 216B-MOK	VINICIUS TOMAZ PENARIOL	32789902808	110.068,69	25/06/2023
1501	GRAMADO TERMAS RESORT SPA - BLOCO A - 008A-COG	VINICIUS WASEM	01673135099	87.374,34	25/11/2024
1502	GRAMADO TERMAS RESORT SPA - BLOCO E - 409E-CDK	VINICIUS WASEM	01673135099	86.391,02	20/11/2023
1503	GRAMADO TERMAS RESORT SPA - BLOCO E - 204E-CPJ	VIRGINIA ANDRADE DIAS BASTOS	61469855504	22.191,66	15/06/2022
1504	GRAMADO TERMAS RESORT SPA - BLOCO E - 402E-CPJ	VIRGINIA ANTONIA LEVANDOSCHI	02298771847	37.121,12	25/07/2024
1505	GRAMADO TERMAS RESORT SPA - BLOCO C - 406C-CDH	VIRGINIA DA SILVA CARNEIRO	07108204625	66.538,72	05/10/2023
1506	GRAMADO TERMAS RESORT SPA - BLOCO D - 401D-CPE	VITOLINA SOARES BARCELOS COSTA	57309450604	38.773,70	25/05/2024
1507	GRAMADO TERMAS RESORT SPA - BLOCO A - 302A-CDB	VITOR AMORIM GASPARINI	14560808732	57.454,38	05/10/2022
1508	GRAMADO TERMAS RESORT SPA - BLOCO A - 003A-CPH	VITOR EMILIO PREVATO DA ROCHA	32260815863	26.908,14	25/07/2023
1509	GRAMADO TERMAS RESORT SPA - BLOCO B - 413B-CPD	VITOR PAULO GASPAR SOBRAL	07727379751	31.728,72	30/05/2024
1510	GRAMADO TERMAS RESORT SPA - BLOCO D - 019D-CDJ	VITOR VIANNA MACHADO	10856330710	81.286,49	10/07/2023
1511	GRAMADO TERMAS RESORT SPA - BLOCO A - 009A-CPE	VITORIA PIRES DE ASSIS NETA	96701161120	46.611,83	02/05/2025
1512	GRAMADO TERMAS RESORT SPA - BLOCO B - 007B-COE	VIVIANE ZANETTE DA COSTA	00005603919	57.958,78	15/05/2024
1513	GRAMADO TERMAS RESORT SPA - BLOCO B - 008B-COE	VIVIANE ZANETTE DA COSTA	00005603919	57.958,78	15/05/2024
1514	GRAMADO TERMAS RESORT SPA - BLOCO C - 420C-SDI	WAGNER ALVES SOARES FILHO	01137325390	103.607,47	15/06/2028
1515	GRAMADO TERMAS RESORT SPA - BLOCO B - 010B-COJ	WAGNER LUIZ DE MORAIS	96602406000	68.750,69	25/12/2024
1516	GRAMADO TERMAS RESORT SPA - BLOCO D - 002D-CPG	WAGNER LUIZ SOARES MENDES	00217701744	38.380,46	20/09/2024
1517	GRAMADO TERMAS RESORT SPA - BLOCO A - 211A-CDL	WAGNER MAZZETTI	73110973634	72.489,13	05/03/2023
1518	GRAMADO TERMAS RESORT SPA - BLOCO E - 010E-COI	WAGNER MIYADI	00414542933	55.107,49	15/01/2024
1519	GRAMADO TERMAS RESORT SPA - BLOCO D - 402D-CPM	WAGNER RENDA	07459018652	33.066,72	15/09/2022
1520	GRAMADO TERMAS RESORT SPA - BLOCO D - 002D-CFK	WAGNER ROSA SOARES	89147561149	31.316,58	10/04/2024
1521	GRAMADO TERMAS RESORT SPA - BLOCO E - 014E-CDK	WAGNER VARGAS	03363129330	2.848,30	10/07/2020
1522	GRAMADO TERMAS RESORT SPA - BLOCO D - 008D-COM	WALDEMAR CHAVES FILHO	53651318904	74.979,97	15/01/2026
1523	GRAMADO TERMAS RESORT SPA - BLOCO D - 009D-COK	WALDEMAR CHAVES FILHO	53651318904	62.718,84	15/01/2026
1524	GRAMADO TERMAS RESORT SPA - BLOCO D - 009D-COK	WALDEMAR CHAVES FILHO	53651318904	62.718,84	15/01/2026
1525	GRAMADO TERMAS RESORT SPA - BLOCO B - 410B-CPQ	WALDEMAR PILGER	92450210820	40.163,90	25/03/2025
1526	GRAMADO TERMAS RESORT SPA - BLOCO D - 010D-CFA	WALDREDSON TORRES BORGES	00397922183	31.413,43	10/04/2024
1527	GRAMADO TERMAS RESORT SPA - BLOCO D - 007D-CPE	WALLACE DA SILVA DE ALMEIDA	06529606440	38.352,13	10/09/2024
1528	GRAMADO TERMAS RESORT SPA - BLOCO D - 109D-COI	WALMIR FABRES	8217570787	4.504,96	15/08/2020
1529	GRAMADO TERMAS RESORT SPA - BLOCO E - 120E-CDG	WALMIR FABRES	8217570787	4.504,96	15/09/2020
1530	GRAMADO TERMAS RESORT SPA - BLOCO E - 212E-CDK	WALMIR FABRES	8217570787	4.504,96	15/09/2020
1531	GRAMADO TERMAS RESORT SPA - BLOCO D - 008D-CPH	WALMIR TREVIZAN	09840673820	19.961,23	25/06/2022
1532	GRAMADO TERMAS RESORT SPA - BLOCO E - 409E-CFC	WALTER HOLGADO MUNHOZ	03069987840	20.275,20	10/07/2023
1533	GRAMADO TERMAS RESORT SPA - BLOCO E - 014E-CDM	WANDERSON ANDRE DUARTE RAMOS	02520700700	84.956,83	25/08/2024
1534	GRAMADO TERMAS RESORT SPA - BLOCO E - 411E-CDM	WANDERSON ANDRE DUARTE RAMOS	02520700700	84.956,83	25/08/2024
1535	GRAMADO TERMAS RESORT SPA - BLOCO C - 402C-COI	WANESSA APARECIDA CARMAGO DA SILVA	89239040153	78.178,34	25/05/2024

LUPRIDIJ - Protocolo nr. 1700992 - 12/08/2020

1536	GRAMADO TERMAS RESORT SPA - BLOCO D - 413D-CDB	WEBER DOS SANTOS FERREIRA	09401888728	66.153,22	20/02/2024
1537	GRAMADO TERMAS RESORT SPA - BLOCO C - 327C-COD	WELLINGTON LUIS DE ARAUJO	04750862797	57.467,83	10/07/2023
1538	GRAMADO TERMAS RESORT SPA - BLOCO B - 009B-COD	WELLINGTON DOS SANTOS ALVES	55443761315	67.375,06	25/11/2024
1539	GRAMADO TERMAS RESORT SPA - BLOCO D - 413D-CDL	WELLINGTON MEDEIROS DA SILVA	98832747791	108.463,80	10/12/2025
1540	GRAMADO TERMAS RESORT SPA - BLOCO D - 016D-CDF	WELLINGTON PEDRO DA SILVA	01106785401	70.113,27	15/05/2024
1541	GRAMADO TERMAS RESORT SPA - BLOCO D - 411D-CDI	WEMMISSON ALVES DOS SANTOS	06415291475	60.784,79	01/06/2023
1542	GRAMADO TERMAS RESORT SPA - BLOCO D - 412D-CDI	WEMMISSON ALVES DOS SANTOS	06415291475	60.784,79	01/06/2023
1543	GRAMADO TERMAS RESORT SPA - BLOCO B - 403B-CDA	WENDERSON PINHEIRO DE LIMA	04329123398	37.016,37	10/01/2024
1544	GRAMADO TERMAS RESORT SPA - BLOCO D - 016D-CDA	WERTHER DA SILVA ARONOVSKI	03754710737	111.162,94	25/01/2026
1545	GRAMADO TERMAS RESORT SPA - BLOCO B - 106B-CPM	WESDERLEY MARCHON MARTINS	03879392960	19.548,53	05/04/2022
1546	GRAMADO TERMAS RESORT SPA - BLOCO B - 305B-COI	WESLEY FERRAZ CAMPARA	01424624037	41.717,07	15/03/2022
1547	GRAMADO TERMAS RESORT SPA - BLOCO C - 214C-COI	WESLEY SILVA FERNANDES	02185645735	38.809,35	10/09/2023
1548	GRAMADO TERMAS RESORT SPA - BLOCO E - 107E-CDC	WESLEY DESTEFFANI	14185378720	37.271,62	28/01/2022
1549	GRAMADO TERMAS RESORT SPA - BLOCO E - 109E-CDB	WESLEY DESTEFFANI	14185378720	37.271,62	15/01/2022
1550	GRAMADO TERMAS RESORT SPA - BLOCO A - 009A-COJ	WESLEY PABLO ARESTIDES FERREIRA DA SILVA	06536872495	67.374,34	10/11/2024
1551	GRAMADO TERMAS RESORT SPA - BLOCO C - 110C-CDK	WILBER SILVA DOS SANTOS	81146124449	45.530,68	20/05/2022
1552	GRAMADO TERMAS RESORT SPA - BLOCO D - 414D-CDC	WILER COSTA FARIA JUNIOR	08707753675	50.073,72	10/05/2023
1553	GRAMADO TERMAS RESORT SPA - BLOCO C - 227C-COM	WILLIAM TEIXEIRA SANTOS	06878766486	78.036,01	10/07/2024
1554	GRAMADO TERMAS RESORT SPA - BLOCO B - 212B-CDE	WILLIAN AKIO MAEDA	38299659890	19.265,00	05/10/2021
1555	GRAMADO TERMAS RESORT SPA - BLOCO A - 006A-COF	WILLIAN AZEVEDO DA SILVEIRA	22057738648	66.609,44	25/07/2024
1556	GRAMADO TERMAS RESORT SPA - BLOCO C - 318C-CDF	WILLIAN DIOGO DOS SANTOS	80326528687	40.288,97	25/04/2022
1557	GRAMADO TERMAS RESORT SPA - BLOCO C - 104C-CPM	WILLIAN DOS SANTOS VALENTE	37296351829	31.510,14	20/02/2023
1558	GRAMADO TERMAS RESORT SPA - BLOCO A - 008A-CPF	WILLIAN LOUREIRO DE MIRANDA	10371414741	37.476,75	25/08/2024
1559	GRAMADO TERMAS RESORT SPA - BLOCO B - 411B-CDG	WILLY BRANDT BRAGA	32593008855	50.548,69	10/12/2022
1560	GRAMADO TERMAS RESORT SPA - BLOCO B - 414B-COM	WILSON ALVES DA SILVA	28050452972	63.221,23	25/08/2024
1561	GRAMADO TERMAS RESORT SPA - BLOCO A - 403A-CDH	WILSON RODRIGUES MOREIRA JUNIOR	54034345934	88.598,40	10/10/2024
1562	GRAMADO TERMAS RESORT SPA - BLOCO B - 414B-COL	WILSON RUBIO JUNIOR	22265158879	66.652,77	20/10/2025
1563	GRAMADO TERMAS RESORT SPA - BLOCO A - 015A-MOA	WLADIMIR VIEIRA MACHADO DELFIM	59762721891	86.293,32	01/07/2024
1564	GRAMADO TERMAS RESORT SPA - BLOCO B - 412B-CDC	YHORANA BERGER TONOLI	11334794723	44.548,47	25/09/2022
1565	GRAMADO TERMAS RESORT SPA - BLOCO A - 403A-CDD	YURI BORIS CASTRO ORTUNO	70298629162	106.477,15	20/10/2025
1566	GRAMADO TERMAS RESORT SPA - BLOCO B - 007B-COM	ZENO DA SILVA NUNES	61210544091	55.498,13	10/12/2024
1567	GRAMADO TERMAS RESORT SPA - BLOCO D - 004D-COI	ZUINGLIO FERRAZ DOS REIS NETO	60546581234	72.995,67	25/03/2025
1568	GRAMADO TERMAS RESORT SPA - BLOCO E - 303E-CDC	ZULIVANA LOBATO DA SILVA	51699397287	72.480,65	10/03/2023

ANEXO I - B

DESCRIÇÃO DOS CRÉDITOS CEDIDOS FIDUCIARIAMENTE OBJETO DA CESSÃO FIDUCIÁRIA, E INDICAÇÃO DAS FRAÇÕES IMOBILIÁRIAS ATUALMENTE EM ESTOQUE

ANEXO I - B

DESCRIÇÃO DOS CRÉDITOS CEDIDOS FIDUCIARIAMENTE OBJETO DA CESSÃO FIDUCIÁRIA, E INDICAÇÃO DAS FRAÇÕES IMOBILIÁRIAS ATUALMENTE EM ESTOQUE

Nº Ref.	Unidade	Nome do Cliente	CNPJ/CPF	Saldo Devedor (R\$)	Vencimento do Contrato
1	GRAMADO TERMAS RESORT SPA - BLOCO B - 412B-CDE	ADINELSON BATISTA DA SILVA	64218643334	102.041,33	20/11/2024
2	GRAMADO TERMAS RESORT SPA - BLOCO B - 319B-CDF	ADRIANNE RAPOSO PONTE	65960068249	31.901,21	15/11/2021
3	GRAMADO TERMAS RESORT SPA - BLOCO A - 202A-CDM	ALDA ILANIT SALGADO DA COSTA AMARAL	00417249764	123.614,91	25/05/2025
4	GRAMADO TERMAS RESORT SPA - BLOCO A - 013A-CDK	ALEXANDER DA COSTA	03263539760	81.520,05	15/06/2024
5	GRAMADO TERMAS RESORT SPA - BLOCO A - 213A-CDJ	ALEXANDER EMILIO BURIN CHU	75484943000	4.016,43	15/09/2020
6	GRAMADO TERMAS RESORT SPA - BLOCO D - 320D-CDF	ALEXANDRE MAGNO DE PAULA	08174146733	1.487,55	27/07/2020
7	GRAMADO TERMAS RESORT SPA - BLOCO B - 110B-COH	ALEXANDRE MURARI MARTINEZ	05789721907	1.777,25	05/08/2020
8	GRAMADO TERMAS RESORT SPA - BLOCO E - 302E-CPM	ANDERSON DA SILVEIRA FARIAS	94551499072	30.482,21	15/01/2023
9	GRAMADO TERMAS RESORT SPA - BLOCO E - 106E-MOA	ANDERSON LUIZ SILVA	80272401900	115.927,44	25/05/2025
10	GRAMADO TERMAS RESORT SPA - BLOCO B - 108B-COF	ANDRÉ GUSTAVO FIGUEIREDO SIMÃO	05163424793	43.907,26	29/03/2024
11	GRAMADO TERMAS RESORT SPA - BLOCO A - 404A-CDI	ANDREIA CECATTO	01931217947	102.384,79	30/05/2025
12	GRAMADO TERMAS RESORT SPA - BLOCO B - 006B-CPK	ANDRESSA MARIN BRANDALISE	01788166043	46.061,50	15/09/2025
13	GRAMADO TERMAS RESORT SPA - BLOCO C - 208C-COH	ANELISE COUTINHO TAVARES	01630879037	5.409,82	21/04/2021
14	GRAMADO TERMAS RESORT SPA - BLOCO B - 405B-CDF	CAMILA APARECIDA MOISES DE SOUZA NEVES	21561755869	137.997,94	29/02/2028
15	GRAMADO TERMAS RESORT SPA - BLOCO E - 104E-CPG	CARLOS ALBERTO DE ALMEIDA	07171321886	5.161,80	25/03/2021
16	GRAMADO TERMAS RESORT SPA - BLOCO C - 411C-CDJ	CARLOS WANDERLEY THETHE DA SILVA	68063091515	126.418,29	15/02/2026
17	GRAMADO TERMAS RESORT SPA - BLOCO A - 213A-CDG	CASSIANO GONCALVES UCKER	02461232903	116.296,98	20/05/2025
18	GRAMADO TERMAS RESORT SPA - BLOCO E - 304E-CDB	CESAR LUIS BASEI	28840185034	20.229,31	20/11/2021
19	GRAMADO TERMAS RESORT SPA - BLOCO A - 002A-COG	CLAUDINEI BANHOS MENDES	39379000967	63.220,58	15/08/2024
20	GRAMADO TERMAS RESORT SPA - BLOCO E - 205E-MDK	CLAUDIO MENDONÇA RAMOS	40313000778	6.309,03	23/01/2021
21	GRAMADO TERMAS RESORT SPA - BLOCO B - 017B-CDB	CLOVIS RODRIGO TOZI	04136644906	78.066,84	25/06/2024
22	GRAMADO TERMAS RESORT SPA - BLOCO C - 312C-MPA	DENILSON FERREIRA	14495725882	2.461,54	15/08/2020
23	GRAMADO TERMAS RESORT SPA - BLOCO B - 009B-COJ	DHYONATAN DE VASCONCELOS LOPES	63375540353	3.115,31	05/07/2020
24	GRAMADO TERMAS RESORT SPA - BLOCO C - 409C-CDG	DIEGO SANTOS PAULO	81067887091	81.520,05	05/06/2024
25	GRAMADO TERMAS RESORT SPA - BLOCO D - 107D-CDE	DIOGO LUCIANO CAMPEBATO	7472324034	70.514,88	10/04/2023
26	GRAMADO TERMAS RESORT SPA - BLOCO B - 009B-CPK	EDINACLEIA DAMASIO BARBOSA	54149991553	38.363,83	10/03/2024
27	GRAMADO TERMAS RESORT SPA - BLOCO A - 402A-COM	EDSON LUIZ MARTINS DOS SANTOS	37392265873	87.585,36	20/12/2020
28	GRAMADO TERMAS RESORT SPA - BLOCO C - 222C-MPI	EDUARDO DE OLIVEIRA FERREIRA	54838606672	0,00	29/03/2020
29	GRAMADO TERMAS RESORT SPA - BLOCO B - 001B-CDB	EDUARDO KURY GONCALVES	27231587801	51.604,86	25/11/2025
30	GRAMADO TERMAS RESORT SPA - BLOCO A - 207A-CPM	ELIANE PUGLIESE	23847034634	100.092,67	05/05/2024
31	GRAMADO TERMAS RESORT SPA - BLOCO E - 313E-CDJ	ELIZENIA CASTRO DOS SANTOS	97456438072	136.096,86	25/12/2025
32	GRAMADO TERMAS RESORT SPA - BLOCO A - 116A-MDJ	ELOI MAURO DOMINGUES	43339174091	9.313,56	20/09/2020
33	GRAMADO TERMAS RESORT SPA - BLOCO E - 001E-CPF	ERNAJI SILVA DE FIGUEIREDO	31839967072	56.064,14	15/02/2026
34	GRAMADO TERMAS RESORT SPA - BLOCO C - 105C-CDH	FABIANA NUNES PEREIRA DA SILVA	32187834883	45.450,54	10/04/2022
35	GRAMADO TERMAS RESORT SPA - BLOCO C - 022C-COA	FABIO AGRIZZI CYPRIANO	07773760756	2.180,90	13/08/2020
36	GRAMADO TERMAS RESORT SPA - BLOCO C - 222C-MOK	FABIO AGRIZZI CYPRIANO	07773760756	2.763,51	13/08/2020
37	GRAMADO TERMAS RESORT SPA - BLOCO C - 312C-MPE	FABIO TORRES ARAUJO	82919879049	84.128,19	10/09/2026
38	GRAMADO TERMAS RESORT SPA - BLOCO A - 305A-CDB	FABRICIO SUHETT SANTOS	01750632730	116.492,40	28/02/2026
39	GRAMADO TERMAS RESORT SPA - BLOCO E - 404E-CDF	FERNANDO PIRES BRANCO	81124562087	102.701,34	10/05/2025
40	GRAMADO TERMAS RESORT SPA - BLOCO E - 112E-CPL	FLAVIA MARQUES MARINGOLI	29024472906	0,00	15/05/2020
41	GRAMADO TERMAS RESORT SPA - BLOCO A - 016A-MPD	GENESIO PINTO TEIXEIRA	02068904745	60.596,36	20/11/2024
42	GRAMADO TERMAS RESORT SPA - BLOCO C - 206C-CDB	GEORGE DEWES BALPARDA	45764182034	7.648,70	25/05/2021
43	GRAMADO TERMAS RESORT SPA - BLOCO B - 403B-CDI	GISELE APARECIDA MACAN VASCONCELOS	13024843892	78.560,01	10/01/2025
44	GRAMADO TERMAS RESORT SPA - BLOCO A - 114A-CDL	GLEISSON RIBEIRO ALVES	69300674153	90.915,38	25/06/2024
45	GRAMADO TERMAS RESORT SPA - BLOCO E - 410E-CDJ	GUILHERME DEXHEIMER	01069104000	92.718,22	10/12/2024
46	GRAMADO TERMAS RESORT SPA - BLOCO C - 315C-CDD	HEITOR ANGELO SCREMIN FRANCA	23182229915	100.093,59	10/05/2024
47	GRAMADO TERMAS RESORT SPA - BLOCO C - 106C-CPG	IAN MACHADO PEREIRA	22325958088	41.355,28	25/12/2024
48	GRAMADO TERMAS RESORT SPA - BLOCO A - 113A-CDH	IGOR PAULO DA SILVA ABREU	04957541612	22.087,89	25/10/2021
49	GRAMADO TERMAS RESORT SPA - BLOCO C - 306C-CDL	JACOBS & GASPARIN LTDA - ME	2526142400030	36.535,61	15/11/2022
50	GRAMADO TERMAS RESORT SPA - BLOCO B - 105B-CDJ	JAIME DE MELO SABAT NETO	48860527268	4.500,46	20/09/2020
51	GRAMADO TERMAS RESORT SPA - BLOCO D - 412D-CDG	JEFERSON JOSE HELLMAN	91384800930	62.809,89	15/08/2023
52	GRAMADO TERMAS RESORT SPA - BLOCO C - 222C-MPJ	JESSICA DE CARVALHO SILVA	01687443335	10.058,73	15/08/2021
53	GRAMADO TERMAS RESORT SPA - BLOCO A - 308A-CDB	JOAO DO ESPIRITO SANTO JUNIOR	28805635855	0,00	25/05/2020
54	GRAMADO TERMAS RESORT SPA - BLOCO C - 222C-MOJ	JOEL SILVEIRA	52943640000	0,00	05/05/2020
55	GRAMADO TERMAS RESORT SPA - BLOCO B - 218B-CPM	JONAS GERHARDT	01825655057	19.368,77	10/03/2022
56	GRAMADO TERMAS RESORT SPA - BLOCO C - 314C-CDB	JONATHAN BORBA ROSA	01968080709	76.250,10	15/06/2023
57	GRAMADO TERMAS RESORT SPA - BLOCO B - 305B-CDD	JORGE LUIZ DE SOUZA	07877131712	94.973,90	25/05/2024
58	GRAMADO TERMAS RESORT SPA - BLOCO E - 117E-CDI	JOSE HELIO DE FREITAS JUNIOR	00750102403	45.301,01	10/04/2022
59	GRAMADO TERMAS RESORT SPA - BLOCO A - 403A-CDD	JOSE HERMES FRANCO DE ABREU	22667296168	88.608,41	10/10/2020
60	GRAMADO TERMAS RESORT SPA - BLOCO A - 301A-CDC	JOSE RICARDO CABAU CUNALI	25824291802	3.014,39	20/09/2020
61	GRAMADO TERMAS RESORT SPA - BLOCO B - 003B-COC	JOSIANE PAULA DA LUZ	93685963015	70.296,46	15/01/2025
62	GRAMADO TERMAS RESORT SPA - BLOCO E - 014E-CDF	KARLA MAZUTTI MOREIRA	05204109714	50.485,61	05/12/2022
63	GRAMADO TERMAS RESORT SPA - BLOCO D - 010D-CPG	LIGIANE APARECIDA DE OLIVEIRA	36424974890	26.611,34	05/12/2023
64	GRAMADO TERMAS RESORT SPA - BLOCO C - 303C-COC	LIONAR COU TO LEAL	89772334534	76.219,22	25/06/2024
65	GRAMADO TERMAS RESORT SPA - BLOCO A - 003A-CDF	LUCCA SILVA KELSCH	1141597728	57.727,36	15/04/2024
66	GRAMADO TERMAS RESORT SPA - BLOCO C - 205C-CDF	LUCIANO GLAY CIALDINE MENDES DA SILVEIRA	69592616353	106.179,17	25/07/2024
67	GRAMADO TERMAS RESORT SPA - BLOCO A - 406A-COM	LUIS GUILHERME CAMPOS ALBERTO	01757980792	43.535,47	30/05/2026
68	GRAMADO TERMAS RESORT SPA - BLOCO E - 112E-COF	LUIS GUILHERME SOARES DE LARA	18091971800	0,00	28/08/2019
69	GRAMADO TERMAS RESORT SPA - BLOCO C - 220C-CPJ	LUIS KROEFF	69478012072	10.561,09	15/03/2021
70	GRAMADO TERMAS RESORT SPA - BLOCO A - 403A-CPD	LUIZ GONZAGA FURST ARANTES	04604619662	65.442,03	31/10/2024
71	GRAMADO TERMAS RESORT SPA - BLOCO E - 201E-CDI	MANOEL MARQUES SANTOS FILHO	64230236204	127.968,11	10/04/2025
72	GRAMADO TERMAS RESORT SPA - BLOCO D - 206D-MDL	MARCIO ERNALDO MAIA UCHOA	40213919249	144.627,14	10/05/2024
73	GRAMADO TERMAS RESORT SPA - BLOCO C - 303C-COB	MARCIO JULIO DA SILVA	64458687620	3.270,06	25/08/2020
74	GRAMADO TERMAS RESORT SPA - BLOCO E - 005E-MDG	MARCO ANTONIO MARTINI REZENDE	10346064873	120.854,01	25/07/2024
75	GRAMADO TERMAS RESORT SPA - BLOCO B - 015B-MOA	MARCO ANTONIO RODRIGUES DE SA	40445003904	121.443,36	20/02/2027
76	GRAMADO TERMAS RESORT SPA - BLOCO C - 220C-COD	MARCO AURELIO RODRIGUES DOS SANTOS	25320806829	2.183,10	10/08/2020
77	GRAMADO TERMAS RESORT SPA - BLOCO C - 218C-GPA	MARIA DO CARMO DE OLIVEIRA SORIANO	29657474515	46.825,14	25/11/2023
78	GRAMADO TERMAS RESORT SPA - BLOCO C - 221C-MDA	MARIA NESI STUPP DE MEDEIROS	64579247949	9.313,56	25/09/2020
79	GRAMADO TERMAS RESORT SPA - BLOCO A - 020A-COH	MARIANE ADREANI BITTENCOURT	00326884076	111.387,52	10/10/2025
80	GRAMADO TERMAS RESORT SPA - BLOCO C - 101C-MDH	MARISA MAHEDA DE SOUZA	01145199780	1.461,85	28/07/2020
81	GRAMADO TERMAS RESORT SPA - BLOCO D - 311D-CDJ	MARISTELA DALFERDHI	90397720025	45.755,97	15/05/2022
82	GRAMADO TERMAS RESORT SPA - BLOCO E - 115E-CDM	MERI TEREZINHA SCHIMANSKI	47351519900	54.797,26	20/10/2022
83	GRAMADO TERMAS RESORT SPA - BLOCO B - 410B-CPM	PAULA CRISTINA DE OLIVEIRA VONS	01427009082	37.288,56	20/12/2024
84	GRAMADO TERMAS RESORT SPA - BLOCO C - 102C-MOL	PAULO CESAR DE FARIA	44708297953	2.783,46	15/08/2020
85	GRAMADO TERMAS RESORT SPA - BLOCO A - 201A-CDG	PEDRO DAUDT DE OLIVEIRA	66524490720	25.252,08	15/10/2023
86	GRAMADO TERMAS RESORT SPA - BLOCO D - 308D-CPM	PRISCILA GUEDES RODRIGUES DA PAZ SANTOS	08990923756	2.015,17	10/08/2020
87	GRAMADO TERMAS RESORT SPA - BLOCO A - 401A-COF	RAFAEL MENDES DE MELO	03480005902	51.568,85	20/02/2024
88	GRAMADO TERMAS RESORT SPA - BLOCO D - 108D-COI	RAFAEL SPULDARO MACIEL	06650248940	2.989,16	27/08/2020
89	GRAMADO TERMAS RESORT SPA - BLOCO C - 208C-COB	RAYMUNDO NONATO BANDEIRA LEITE	49116189387	82.823,18	15/08/2024
90	GRAMADO TERMAS RESORT SPA - BLOCO A - 118A-CDA	RAYMUNDO SANTA MARIA DA SILVA JUNIOR	08795192743	0,00	20/05/2020
91	GRAMADO TERMAS RESORT SPA - BLOCO A - 202A-CDA	RAYMUNDO SANTA MARIA DA SILVA JUNIOR	08795192743	0,00	20/05/2020
92	GRAMADO TERMAS RESORT SPA - BLOCO D - 309D-COM	RAYMUNDO SANTA MARIA DA SILVA JUNIOR	08795192743	0,00	20/05/2020
93	GRAMADO TERMAS RESORT SPA - BLOCO A - 320A-CDA	RENEU GONZATTI	43304583068	0,00	20/08/2019
94	GRAMADO TERMAS RESORT SPA - BLOCO A - 320A-CDB	RENEU GONZATTI	43304583068	0,00	20/08/2019
95	GRAMADO TERMAS RESORT SPA - BLOCO A - 320A-CDC	RENEU GONZATTI	43304583068	0,00	20/08/2019

IMPRESSO - Protocolo nº. 1700992 - 12/08/2020

96	GRAMADO TERMAS RESORT SPA - BLOCO A - 320A-CDD	RENEU GONZATTI	43304583068	0,00	20/08/2019
97	GRAMADO TERMAS RESORT SPA - BLOCO A - 320A-CDE	RENEU GONZATTI	43304583068	0,00	20/08/2019
98	GRAMADO TERMAS RESORT SPA - BLOCO A - 320A-CDF	RENEU GONZATTI	43304583068	0,00	20/08/2019
99	GRAMADO TERMAS RESORT SPA - BLOCO A - 320A-CDG	RENEU GONZATTI	43304583068	0,00	20/08/2019
100	GRAMADO TERMAS RESORT SPA - BLOCO A - 320A-CDH	RENEU GONZATTI	43304583068	0,00	20/08/2019
101	GRAMADO TERMAS RESORT SPA - BLOCO A - 320A-CDI	RENEU GONZATTI	43304583068	0,00	20/08/2019
102	GRAMADO TERMAS RESORT SPA - BLOCO A - 320A-CDJ	RENEU GONZATTI	43304583068	0,00	20/08/2019
103	GRAMADO TERMAS RESORT SPA - BLOCO A - 320A-CDK	RENEU GONZATTI	43304583068	0,00	20/08/2019
104	GRAMADO TERMAS RESORT SPA - BLOCO A - 320A-CDL	RENEU GONZATTI	43304583068	0,00	20/08/2019
105	GRAMADO TERMAS RESORT SPA - BLOCO A - 320A-CDM	RENEU GONZATTI	43304583068	0,00	20/08/2019
106	GRAMADO TERMAS RESORT SPA - BLOCO D - 112D-CDL	ROBSON DA SILVA CHAGAS	90564081787	1.487,55	25/07/2020
107	GRAMADO TERMAS RESORT SPA - BLOCO A - 314A-CDC	SERGIO FAUQUE BENEVENGA	00821845004	27.643,46	20/04/2023
108	GRAMADO TERMAS RESORT SPA - BLOCO D - 202D-CDE	SUELEIDE TORRES DE SOUSA HONORATO	45876150487	109.248,24	30/08/2024
109	GRAMADO TERMAS RESORT SPA - BLOCO D - 411D-CDF	TATIANA ALVAREZ VIAN	37792994880	50.302,61	25/01/2023
110	GRAMADO TERMAS RESORT SPA - BLOCO A - 409A-CDL	THIAGO PAIXAO DA SILVA	01539088588	86.724,58	10/08/2024
111	GRAMADO TERMAS RESORT SPA - BLOCO A - 015A-MOI	TIAGO ARAUJO CHAPETTA	05362788736	97.534,71	10/12/2024
112	GRAMADO TERMAS RESORT SPA - BLOCO C - 102C-MOH	VALTER GARCIA RODRIGUES	36062464987	1.389,64	20/08/2020
113	GRAMADO TERMAS RESORT SPA - BLOCO A - 002A-CPK	VILMA DE SOUZA UCHOA	49427245972	41.001,32	25/12/2024
114	GRAMADO TERMAS RESORT SPA - BLOCO C - 113C-MDL	VINICIUS GUMARAES CUNHA	09764996655	6.179,80	15/08/2020
115	GRAMADO TERMAS RESORT SPA - BLOCO B - 406B-CDC	WALTEO BATISTA SANTOS	52380942172	90.470,38	20/10/2024
116	GRAMADO TERMAS RESORT SPA - BLOCO C - 306C-CDI	WENDELL JACKSON DE MACEDO CALDAS	05317448417	5.083,44	15/01/2021
117	GRAMADO TERMAS RESORT SPA - BLOCO B - 115B-CDB	WILSON SALVA	51638380082	83.313,71	10/09/2023
118	GRAMADO TERMAS RESORT SPA - BLOCO E - 408E-CDB	ADALBERTO ROSA DA SILVA	35771445720	44.082,06	10/09/2022
119	GRAMADO TERMAS RESORT SPA - BLOCO C - 329C-COM	ADALTO PATRICIO DE ALMEIDA	01670338948	65.668,93	30/10/2023
120	GRAMADO TERMAS RESORT SPA - BLOCO E - 102E-CPC	ADAMARIO DE LANA GERLING JUNIOR	86100530244	17.875,26	15/07/2021
121	GRAMADO TERMAS RESORT SPA - BLOCO E - 208E-COJ	ADDENYS JOSE DOS SANTOS	07503034416	54.995,76	25/05/2023
122	GRAMADO TERMAS RESORT SPA - BLOCO C - 207C-CDL	ADEGILSON MORAIS DO NASCIMENTO	74383298768	35.078,13	30/09/2023
123	GRAMADO TERMAS RESORT SPA - BLOCO D - 414D-CDG	ADELAR CAPPELLARI	2929563120	50.569,15	10/12/2022
124	GRAMADO TERMAS RESORT SPA - BLOCO D - 113D-CDC	ADELINO DENK	42099439915	15.819,22	15/09/2021
125	GRAMADO TERMAS RESORT SPA - BLOCO A - 205A-CDC	ADELMO CORREA DE ARAUJO	23593308934	56.802,87	15/05/2023
126	GRAMADO TERMAS RESORT SPA - BLOCO B - 410B-CPD	ADEMAR GONCALVES FERREIRA	04808230810	32.056,67	10/05/2024
127	GRAMADO TERMAS RESORT SPA - BLOCO B - 307B-CDA	ADEMIR JOAO DE OLIVEIRA	01707600902	41.811,55	15/03/2022
128	GRAMADO TERMAS RESORT SPA - BLOCO B - 130B-CPF	ADENIR OLIVEIRA DE MOURA	13011546878	1.002,84	25/07/2020
129	GRAMADO TERMAS RESORT SPA - BLOCO A - 402A-CDK	ADENIS BORGES DE OLIVEIRA	20424809168	78.311,95	15/10/2025
130	GRAMADO TERMAS RESORT SPA - BLOCO D - 014D-CDL	ADEVALDO MOTA ARAUJO DOS SANTOS JUNIOR	78283809504	55.684,34	10/01/2023
131	GRAMADO TERMAS RESORT SPA - BLOCO E - 118E-CDI	ADILSON DA SILVA	79068375920	33.752,55	05/12/2021
132	GRAMADO TERMAS RESORT SPA - BLOCO E - 211E-CDI	ADILSON DE ABREU	07168330906	65.319,15	10/01/2023
133	GRAMADO TERMAS RESORT SPA - BLOCO D - 011D-CDE	ADILSON FRANCA SAMPAIO	91448620830	90.572,04	25/11/2024
134	GRAMADO TERMAS RESORT SPA - BLOCO D - 012D-CDJ	ADILSON FRANCA SAMPAIO	91448620830	90.568,42	25/11/2024
135	GRAMADO TERMAS RESORT SPA - BLOCO D - 410D-CDK	ADILSON GONCALVES DE OLIVEIRA	371055542049	74.435,88	15/02/2024
136	GRAMADO TERMAS RESORT SPA - BLOCO E - 405E-CPM	ADJALISON PONTES DA SILVA	28965750814	28.245,59	05/08/2024
137	GRAMADO TERMAS RESORT SPA - BLOCO D - 012D-CDI	ADMIR DAL PONTE	01403329887	55.631,33	15/05/2023
138	GRAMADO TERMAS RESORT SPA - BLOCO E - 015E-CDF	ADRIANA DIORIO	21043756817	72.324,50	30/11/2023
139	GRAMADO TERMAS RESORT SPA - BLOCO B - 108B-CDG	ADRIANA MACHADO DE ALMEIDA	03878092954	29.650,22	10/08/2022
140	GRAMADO TERMAS RESORT SPA - BLOCO A - 018A-CDD	ADRIANA MADEIRA CHIBIAQUE	81358768072	107.097,40	15/09/2026
141	GRAMADO TERMAS RESORT SPA - BLOCO E - 105E-MDK	ADRIANA MARTINS DE OLIVEIRA DOS SANTOS	03581371790	117.213,51	15/08/2023
142	GRAMADO TERMAS RESORT SPA - BLOCO E - 411E-CDE	ADRIANA MENDES DOS SANTOS	65093020559	72.908,40	15/01/2024
143	GRAMADO TERMAS RESORT SPA - BLOCO C - 316C-CDI	ADRIANA VIEIRA DA SILVA PESSINARA	28176140889	2.195,31	10/08/2020
144	GRAMADO TERMAS RESORT SPA - BLOCO A - 014A-CDH	ADRIANE PACHECO BADRA MELOGRA	04478504287	81.797,83	10/06/2024
145	GRAMADO TERMAS RESORT SPA - BLOCO B - 212B-CDA	ADRIANO ALEXANDRE BUTTENBENDER	00521105080	0,00	10/12/2019
146	GRAMADO TERMAS RESORT SPA - BLOCO E - 218E-CDL	ADRIANO DE ARAUJO MEIRELES	77018664187	17.350,09	15/04/2021
147	GRAMADO TERMAS RESORT SPA - BLOCO B - 008B-COJ	ADRIANO JERONIMO DOS SANTOS	006874105404	83.168,91	25/02/2025
148	GRAMADO TERMAS RESORT SPA - BLOCO D - 016D-CDI	ADRIANO JIKIMURA	00539072133	77.840,43	10/10/2024
149	GRAMADO TERMAS RESORT SPA - BLOCO B - 210B-CDA	ADRIANO MOREIRA SCHUCH	01695008068	43.963,76	20/03/2022
150	GRAMADO TERMAS RESORT SPA - BLOCO E - 204E-CPF	ADRIANO RUMARO	69336270044	20.378,26	15/04/2022
151	GRAMADO TERMAS RESORT SPA - BLOCO D - 009D-CPF	ADRIANO SOUZA FRANCA	04616558515	18.659,74	10/05/2024
152	GRAMADO TERMAS RESORT SPA - BLOCO D - 401D-COE	ADRIANO THOME	76172350978	55.107,49	10/01/2024
153	GRAMADO TERMAS RESORT SPA - BLOCO D - 402D-COI	ADRIANO THOME	76172350978	55.107,49	10/01/2024
154	GRAMADO TERMAS RESORT SPA - BLOCO A - 009A-CPM	ADRIANO VITAL MARCONIN	01041341946	36.753,93	20/07/2024
155	GRAMADO TERMAS RESORT SPA - BLOCO C - 330C-CDD	ADSON ROCHA PIRES	37631969515	58.574,05	10/10/2022
156	GRAMADO TERMAS RESORT SPA - BLOCO D - 413D-CDF	AECIO FERNANDES DE MEDEIROS JUNIOR	06339755402	60.016,94	25/06/2023
157	GRAMADO TERMAS RESORT SPA - BLOCO C - 329C-COK	AECIO GOMES DA SILVA	45356041500	7.158,01	10/09/2020
158	GRAMADO TERMAS RESORT SPA - BLOCO C - 329C-CPK	AECIO GOMES DA SILVA	45356041500	4.269,10	10/09/2020
159	GRAMADO TERMAS RESORT SPA - BLOCO C - 409C-CDA	AERTON MIGUEL HERMES DE ALMEIDA	57066698053	56.123,17	10/04/2023
160	GRAMADO TERMAS RESORT SPA - BLOCO E - 008E-CPK	AFONSO BASILE NETO	25381306890	32.058,05	10/05/2024
161	GRAMADO TERMAS RESORT SPA - BLOCO D - 401D-COB	AFRANIO AUGUSTO DE FREITAS FIGUEIREDO	05550523620	40.124,34	10/01/2023
162	GRAMADO TERMAS RESORT SPA - BLOCO D - 402D-COB	AFRANIO AUGUSTO DE FREITAS FIGUEIREDO	05550523620	40.124,34	10/01/2023
163	GRAMADO TERMAS RESORT SPA - BLOCO B - 014B-CDK	AGDA REGINA DE CARVALHO	06938387877	115.822,64	10/05/2025
164	GRAMADO TERMAS RESORT SPA - BLOCO C - 410C-SDG	AGNEVALDO DIAS DUARTE JUNIOR	69913170125	82.118,83	15/12/2024
165	GRAMADO TERMAS RESORT SPA - BLOCO D - 414D-CDJ	AIRTON DE SOUZA ESPINDOLA	42500036049	58.872,94	10/06/2023
166	GRAMADO TERMAS RESORT SPA - BLOCO C - 310C-CDD	AIRTON PEREIRA DE ARAUJO	32770030434	78.515,38	10/07/2023
167	GRAMADO TERMAS RESORT SPA - BLOCO B - 410B-COD	AJAX DE OLIVEIRA LEITE	00670020800	58.871,09	15/04/2024
168	GRAMADO TERMAS RESORT SPA - BLOCO B - 410B-COE	AJAX DE OLIVEIRA LEITE	00670020800	58.871,09	15/04/2024
169	GRAMADO TERMAS RESORT SPA - BLOCO C - 321C-CDK	ALADIA MOURAO ARAUJO	49233556115	29.898,33	15/10/2021
170	GRAMADO TERMAS RESORT SPA - BLOCO B - 0039B-COA	ALAN CHRISTMANN FROHLICH	97093475000	73.573,08	25/05/2025
171	GRAMADO TERMAS RESORT SPA - BLOCO D - 401D-COK	ALAN CHRISTMANN FROHLICH	97093475000	73.573,08	25/05/2025
172	GRAMADO TERMAS RESORT SPA - BLOCO A - 306A-CDM	ALANA RIGO DA SILVA PAIVA	81749490030	37.187,53	15/03/2022
173	GRAMADO TERMAS RESORT SPA - BLOCO A - 201A-CDM	ALAOR ALENDE SOUZA GUEDES	00565930610	52.403,45	25/06/2024
174	GRAMADO TERMAS RESORT SPA - BLOCO D - 411D-CDB	ALBA VALERIA LANDIM FERREIRA	01350581712	55.777,64	10/01/2023
175	GRAMADO TERMAS RESORT SPA - BLOCO D - 412D-CDB	ALBA VALERIA LANDIM FERREIRA	01350581712	55.777,64	10/01/2023
176	GRAMADO TERMAS RESORT SPA - BLOCO E - 409E-CDL	ALBERICO LINCOLN SILVA SANTANA	65462319568	51.075,62	10/12/2022
177	GRAMADO TERMAS RESORT SPA - BLOCO E - 413E-CDE	ALBERICO LINCOLN SILVA SANTANA	65462319568	51.075,62	10/12/2022
178	GRAMADO TERMAS RESORT SPA - BLOCO E - 118E-CDL	ALCEU FERREIRA DA SILVA	88881903849	2.989,16	18/08/2020
179	GRAMADO TERMAS RESORT SPA - BLOCO D - 008D-COL	ALDA CERQUEIRA DA SILVA	85940615520	53.668,84	15/01/2024
180	GRAMADO TERMAS RESORT SPA - BLOCO A - 303A-CDM	ALEJANDRO DE CASTRO HOSSEN	00878165045	25.802,94	15/09/2021
181	GRAMADO TERMAS RESORT SPA - BLOCO C - 327C-COK	ALESSANDRA BARRETO OLIVEIRA ALMEIDA	08963285780	70.308,24	25/12/2023
182	GRAMADO TERMAS RESORT SPA - BLOCO A - 408A-CPA	ALESSANDRA BERGER DE MATOS	92113524015	23.804,91	20/02/2023
183	GRAMADO TERMAS RESORT SPA - BLOCO E - 007E-COE	ALESSANDRA DE OLIVEIRA MACHADO	04751233793	83.211,39	29/04/2025
184	GRAMADO TERMAS RESORT SPA - BLOCO B - 214B-CDE	ALESSANDRA GARCIA LEITE SILVA COUTO FERREIRA	05387372711	44.032,13	20/03/2022
185	GRAMADO TERMAS RESORT SPA - BLOCO D - 008D-CPJ	ALESSANDRO ALBERTO BORGES NASCIMENTO	08802332738	44.229,64	15/11/2025
186	GRAMADO TERMAS RESORT SPA - BLOCO A - 401A-CPB	ALESSANDRO ASSIS DE SOUZA	25783587885	26.549,39	20/02/2024
187	GRAMADO TERMAS RESORT SPA - BLOCO B - 215B-MDA	ALESSANDRO DE ARAUJO GAIO	06980758705	137.152,45	20/08/2024
188	GRAMADO TERMAS RESORT SPA - BLOCO C - 327C-CPK	ALESSANDRO DE MORAES VIEGAS	00413663019	50.743,21	25/12/2025
189	GRAMADO TERMAS RESORT SPA - BLOCO C - 102C-MOB	ALESSANDRO H CABRAL VEIRA FERNANDES	98696777620	20.433,70	10/07/2022
190	GRAMADO TERMAS RESORT SPA - BLOCO E - 401E-CPC	ALESSANDRO SIMOES CORREA	99443015668	38.056,27	05/01/2025
191	GRAMADO TERMAS RESORT SPA - BLOCO A - 301A-CDL	ALESSANDRO SPOLOVORI	65083890097	14.928,97	25/02/2021
192	GRAMADO TERMAS RESORT SPA - BLOCO D - 014D-CDA	ALEX FELIPE AMORIM	00089547111	66.817,85	15/04/2023
193	GRAMADO TERMAS RESORT SPA - BLOCO B - 211B-CDA	ALEX GONCALVES DA SILVA MOTHE	09733083704	63.079,40	05/05/2023
194	GRAMADO TERMAS RESORT SPA - BLOCO B - 401B-CDF	ALEX SANDRO CHIQUETTO	01452995974	64.429,69	05/08/2023
195	GRAMADO TERMAS RESORT SPA - BLOCO A - 211A-CDM	ALEX SILVA DUARTE	93128746087	54.532,65	10/08/2022
196	GRAMADO TERMAS RESORT SPA - BLOCO A - 014A-CDA	ALEXANDER DOS SANTOS	20188149821	68.129,41	20/10/2023

197	GRAMADO TERMAS RESORT SPA - BLOCO E - 010E-COA	ALEXANDRA DE OLIVEIRA RODRIGUES	59474793204	36.268,72	01/12/2022
198	GRAMADO TERMAS RESORT SPA - BLOCO B - 010B-COH	ALEXANDRA MARIA BARRETO MARQUES	42243360306	70.390,42	20/01/2025
199	GRAMADO TERMAS RESORT SPA - BLOCO B - 010B-COK	ALEXANDRA MARIA BARRETO MARQUES	42243360306	70.390,44	20/01/2025
200	GRAMADO TERMAS RESORT SPA - BLOCO D - 408D-CDM	ALEXANDRE AMARAL CARLOS ALMEIDA	02380044651	51.070,58	10/12/2022
201	GRAMADO TERMAS RESORT SPA - BLOCO A - 012A-CDD	ALEXANDRE ANTONIO DA SILVA	05170180713	83.640,47	15/07/2024
202	GRAMADO TERMAS RESORT SPA - BLOCO D - 013D-CPD	ALEXANDRE ANTONIO VILLAR BRIGATO	72347023691	30.631,30	10/04/2024
203	GRAMADO TERMAS RESORT SPA - BLOCO C - 404C-CDE	ALEXANDRE AUGUSTO DE OLIVEIRA LOPES	48029483368	52.514,80	26/01/2023
204	GRAMADO TERMAS RESORT SPA - BLOCO D - 009D-CPJ	ALEXANDRE AUGUSTO MENDES DE VASCONCELOS	84974788434	32.058,05	05/05/2024
205	GRAMADO TERMAS RESORT SPA - BLOCO E - 104E-COD	ALEXANDRE BAHJAT SAMPAIO EBEIDALLA	51212200144	3.406,81	15/11/2020
206	GRAMADO TERMAS RESORT SPA - BLOCO E - 412E-CDL	ALEXANDRE BIAZUS	80232000034	63.477,43	15/08/2023
207	GRAMADO TERMAS RESORT SPA - BLOCO B - 013B-CDK	ALEXANDRE DA CRUZ SANTOS	01056261714	83.640,47	10/07/2024
208	GRAMADO TERMAS RESORT SPA - BLOCO D - 004D-CPE	ALEXANDRE DE CENA CHAVES	81712820087	41.925,75	15/01/2025
209	GRAMADO TERMAS RESORT SPA - BLOCO C - 402C-CDJ	ALEXANDRE GIANZELLA GARCIA	03089102900	48.640,21	10/11/2022
210	GRAMADO TERMAS RESORT SPA - BLOCO E - 405E-CPH	ALEXANDRE HUMBERTO DA SILVA	15097858840	27.027,50	20/08/2023
211	GRAMADO TERMAS RESORT SPA - BLOCO B - 116B-CDA	ALEXANDRE LUIZ CANTAGALLI FERREIRA	96833521620	46.882,36	10/05/2022
212	GRAMADO TERMAS RESORT SPA - BLOCO E - 403E-CDG	ALEXANDRE MARCON MARTINELI	06128967600	90.256,57	25/12/2025
213	GRAMADO TERMAS RESORT SPA - BLOCO E - 404E-CDG	ALEXANDRE MARCON MARTINELI	06128967600	90.256,57	25/12/2025
214	GRAMADO TERMAS RESORT SPA - BLOCO D - 112D-CDF	ALEXANDRE MOISES ROQUE	35622070809	62.104,30	10/10/2023
215	GRAMADO TERMAS RESORT SPA - BLOCO E - 310E-CDI	ALEXANDRE MOISES ROQUE	35622070809	62.061,97	10/10/2023
216	GRAMADO TERMAS RESORT SPA - BLOCO C - 208C-CPG	ALEXANDRE MURARI MARTINEZ	05789721907	610,03	05/08/2020
217	GRAMADO TERMAS RESORT SPA - BLOCO D - 219D-CDD	ALEXANDRE OLIVEIRA CÂNDIDO	25078323805	124.519,84	25/05/2024
218	GRAMADO TERMAS RESORT SPA - BLOCO D - 412D-CDC	ALEXANDRE QUINTAS FERNANDES	24730697863	45.326,58	30/09/2022
219	GRAMADO TERMAS RESORT SPA - BLOCO D - 413D-CDC	ALEXANDRE SANCHES DA SILVA	60143967649	53.628,18	10/02/2023
220	GRAMADO TERMAS RESORT SPA - BLOCO E - 007E-COH	ALEXANDRE STYVERSON DE PAULA	68270500259	68.756,60	25/12/2024
221	GRAMADO TERMAS RESORT SPA - BLOCO C - 210C-MDL	ALEXANDRE TOLEDO PESSANHA	03062101776	0,00	08/08/2020
222	GRAMADO TERMAS RESORT SPA - BLOCO E - 008E-COJ	ALEXANDRE VON HELDE DOS SANTOS	03535145783	45.062,29	15/06/2023
223	GRAMADO TERMAS RESORT SPA - BLOCO E - 008E-COJ	ALEXANDRE VON HELDE DOS SANTOS	03535145783	45.062,29	15/06/2023
224	GRAMADO TERMAS RESORT SPA - BLOCO A - 207A-CDB	ALEXANDRO GOES DE QUEIROZ	01008050431	43.074,57	10/03/2022
225	GRAMADO TERMAS RESORT SPA - BLOCO E - 102E-CPB	ALEXSANDRO ABNER CAMPOS BAIÁ	61658901215	20.201,36	05/04/2022
226	GRAMADO TERMAS RESORT SPA - BLOCO C - 405C-CDI	ALEXSANDRO DE LIMA TAVARES	91864844000	48.646,20	10/11/2022
227	GRAMADO TERMAS RESORT SPA - BLOCO A - 004A-COG	ALFONS BORBA BONESS	02013500505	64.324,17	25/08/2024
228	GRAMADO TERMAS RESORT SPA - BLOCO A - 006A-COG	ALFONS BORBA BONESS	02013500505	64.324,17	25/08/2024
229	GRAMADO TERMAS RESORT SPA - BLOCO D - 305D-MDH	ALFREDO JOSE DE MELO FILHO	25596470449	4.271,56	15/08/2020
230	GRAMADO TERMAS RESORT SPA - BLOCO B - 407B-CDA	ALIANO DE MORAIS	62984373049	79.832,96	15/05/2024
231	GRAMADO TERMAS RESORT SPA - BLOCO A - 212A-CDJ	ALINE DARE VIANA	09386269732	30.934,96	25/10/2021
232	GRAMADO TERMAS RESORT SPA - BLOCO B - 010B-CPG	ALINE DE MARTINI CARLOS	98826468087	47.888,43	25/01/2026
233	GRAMADO TERMAS RESORT SPA - BLOCO B - 413B-CPK	ALINE JUNGBECK	94477809034	28.616,44	20/08/2023
234	GRAMADO TERMAS RESORT SPA - BLOCO D - 013D-CDI	ALINE OLIVEIRA MARQUES DE SOUZA	37721302838	90.571,28	10/11/2024
235	GRAMADO TERMAS RESORT SPA - BLOCO E - 413E-CDL	ALISON CONCEICAO BRITO	46800131504	44.829,13	10/09/2022
236	GRAMADO TERMAS RESORT SPA - BLOCO A - 004A-COA	ALISON DE SANTANA PACHECO	01505377358	60.792,09	15/06/2024
237	GRAMADO TERMAS RESORT SPA - BLOCO A - 407A-COA	ALISON SOMARA SIMON	06339358918	55.145,33	15/02/2024
238	GRAMADO TERMAS RESORT SPA - BLOCO E - 301E-CDI	ALISSON QUARESIMA DE AGUIAR	76057410068	2.989,16	15/08/2020
239	GRAMADO TERMAS RESORT SPA - BLOCO B - 015B-MOK	ALLAN FELIPPE BASTOS DE SOUSA	08923968498	97.531,00	25/12/2024
240	GRAMADO TERMAS RESORT SPA - BLOCO D - 315D-CDL	ALLAN LEAO ORTI	73621323104	93.716,00	20/01/2024
241	GRAMADO TERMAS RESORT SPA - BLOCO D - 405D-CPG	ALLAN TAINO ZERRENNER SANTOS	29800686835	37.143,91	15/07/2024
242	GRAMADO TERMAS RESORT SPA - BLOCO E - 103E-CDA	ALLANA MAYARA LINHARES COSTA	04892231339	63.929,10	20/03/2023
243	GRAMADO TERMAS RESORT SPA - BLOCO C - 103C-CDK	ALMIR CAMPOS PIMENTA	04047825662	71.349,79	20/05/2024
244	GRAMADO TERMAS RESORT SPA - BLOCO C - 109C-CDG	ALMIR CAMPOS PIMENTA	04047825662	71.349,79	20/05/2024
245	GRAMADO TERMAS RESORT SPA - BLOCO A - 018A-CDL	ALMIR PEREIRA GALVAO JUNIOR	02755908360	83.640,47	15/07/2024
246	GRAMADO TERMAS RESORT SPA - BLOCO D - 008D-COD	ALTAIR DE FREITAS CUNHA	20545100097	52.453,07	25/12/2023
247	GRAMADO TERMAS RESORT SPA - BLOCO D - 009D-COD	ALTAIR DE FREITAS CUNHA	20545100097	52.453,07	25/12/2023
248	GRAMADO TERMAS RESORT SPA - BLOCO D - 002D-COJ	ALTAMIR ALVES DE MATTOS	51487802868	46.873,15	30/07/2023
249	GRAMADO TERMAS RESORT SPA - BLOCO C - 227C-COH	ALUISIO SARDINHA GARCIA	04256746730	59.263,96	15/07/2023
250	GRAMADO TERMAS RESORT SPA - BLOCO C - 220C-CPJ	ALUIZIO GOMES DE SOUZA	12390046487	32.915,84	05/05/2023
251	GRAMADO TERMAS RESORT SPA - BLOCO C - 106C-CDC	ALVARO CESAR DA SILVA COELHO	27552764520	36.000,78	25/01/2022
252	GRAMADO TERMAS RESORT SPA - BLOCO A - 002A-CPD	ALVARO LEITE DE MORAES	91026245249	35.431,91	10/05/2024
253	GRAMADO TERMAS RESORT SPA - BLOCO E - 008E-CPF	ALYNE PECLAT TORRES	06913995716	30.481,85	10/03/2024
254	GRAMADO TERMAS RESORT SPA - BLOCO D - 405D-COD	ALZIMAR LOPES DOS SANTOS	85068827291	59.408,27	05/05/2024
255	GRAMADO TERMAS RESORT SPA - BLOCO A - 018A-MOL	AMADEU JUANITO LOIS	67531725991	97.534,71	05/12/2024
256	GRAMADO TERMAS RESORT SPA - BLOCO B - 015B-MOB	AMADEU JUANITO LOIS	67531725991	97.534,71	05/12/2024
257	GRAMADO TERMAS RESORT SPA - BLOCO C - 227C-COL	AMANDA FERNANDES REZENDE DA SILVA	09175125706	46.993,67	20/12/2022
258	GRAMADO TERMAS RESORT SPA - BLOCO A - 316A-MDA	AMANDA NEGE SALGADO	21395697841	163.747,10	30/09/2024
259	GRAMADO TERMAS RESORT SPA - BLOCO D - 207D-CDD	AMARO HONORATO DA SILVA	43382045400	0,00	25/06/2019
260	GRAMADO TERMAS RESORT SPA - BLOCO E - 213E-CDK	AMARO HONORATO DA SILVA	43382045400	0,00	25/06/2019
261	GRAMADO TERMAS RESORT SPA - BLOCO C - 100C-COA	AMAURI ANACLETO BACCI	68174993991	26.589,85	10/11/2022
262	GRAMADO TERMAS RESORT SPA - BLOCO E - 102E-COI	AMAURI ANTONIO BIAZI	67472834904	33.275,92	20/05/2022
263	GRAMADO TERMAS RESORT SPA - BLOCO E - 102E-COI	AMAURI ANTONIO BIAZI	67472834904	33.275,92	20/05/2022
264	GRAMADO TERMAS RESORT SPA - BLOCO E - 216E-COI	AMAURI ANTONIO BIAZI	67472834904	33.275,92	20/05/2022
265	GRAMADO TERMAS RESORT SPA - BLOCO E - 216E-COK	AMAURI ANTONIO BIAZI	67472834904	33.275,92	20/05/2022
266	GRAMADO TERMAS RESORT SPA - BLOCO E - 010E-CPF	AMAURI APARECIDO DE MORAES	09723600854	20.894,74	05/07/2022
267	GRAMADO TERMAS RESORT SPA - BLOCO E - 006E-MDF	AMELIA CRISTINA GIMENEZ	23544259885	122.000,97	15/08/2024
268	GRAMADO TERMAS RESORT SPA - BLOCO A - 404A-CDF	AMERICO DA SILVA NETO	04047207900	7.030,80	20/11/2020
269	GRAMADO TERMAS RESORT SPA - BLOCO D - 403D-CDM	AMILCAR SOARES FILHO	38330270530	84.956,83	10/08/2024
270	GRAMADO TERMAS RESORT SPA - BLOCO A - 404A-CDL	ANA BEATRIZ ARAUJO REYNALDO ALVES	06711556405	88.582,83	25/10/2024
271	GRAMADO TERMAS RESORT SPA - BLOCO B - 005B-CCG	ANA CARLA CARVALHO DE AMORIM NELO	06293507427	59.795,67	20/06/2024
272	GRAMADO TERMAS RESORT SPA - BLOCO E - 009E-CPJ	ANA CAROLINA MION PILATI DO VALE	02920733990	32.058,05	10/05/2024
273	GRAMADO TERMAS RESORT SPA - BLOCO A - 407A-COL	ANA CAROLINA SICHIROLI	22341977839	68.991,72	10/09/2024
274	GRAMADO TERMAS RESORT SPA - BLOCO C - 222C-MOA	ANA CLAUDIA ALVES MONTEIRO	07538325859	2.766,27	15/08/2020
275	GRAMADO TERMAS RESORT SPA - BLOCO B - 312B-CDB	ANA CLAUDIA LEITE DA COSTA	31911179896	41.717,07	25/03/2022
276	GRAMADO TERMAS RESORT SPA - BLOCO D - 216D-CDB	ANA CLAUDIA RODRIGUES DE AQUINO	99063433620	45.448,31	10/04/2022
277	GRAMADO TERMAS RESORT SPA - BLOCO E - 002E-COB	ANA CRISTINA MARQUES CARDOSO QUEVEDO	63373823072	64.446,92	10/08/2024
278	GRAMADO TERMAS RESORT SPA - BLOCO E - 012E-CDC	ANA CRISTINA SOCORRO TINOCO	75160757520	67.940,12	20/11/2023
279	GRAMADO TERMAS RESORT SPA - BLOCO A - 001A-CPJ	ANA ELIZIA PEREIRA DA SILVA	88206084487	40.953,95	25/12/2024
280	GRAMADO TERMAS RESORT SPA - BLOCO B - 410B-COA	ANA LUCIA AHNERT DOS SANTOS LUZ	01066261750	58.871,09	10/04/2024
281	GRAMADO TERMAS RESORT SPA - BLOCO B - 413B-COA	ANA LUCIA AHNERT DOS SANTOS LUZ	01066261750	58.871,09	10/04/2024
282	GRAMADO TERMAS RESORT SPA - BLOCO A - 215A-MDF	ANA LUCIA GUIMARAES DE CARVALHO TAVARES	00623801760	142.233,77	20/05/2024
283	GRAMADO TERMAS RESORT SPA - BLOCO A - 405A-CDG	ANA MARIA TAMASHIRO	11987796880	75.376,26	25/03/2024
284	GRAMADO TERMAS RESORT SPA - BLOCO A - 103A-CDJ	ANA PALMIRA PINTO CERDEIRA DA SILVA	54688228787	45.253,31	05/04/2022
285	GRAMADO TERMAS RESORT SPA - BLOCO E - 401E-COJ	ANA PAULA ARAUJO PECANHA NOGUEIRA	66644879187	29.766,22	10/07/2022
286	GRAMADO TERMAS RESORT SPA - BLOCO E - 401E-COK	ANA PAULA ARAUJO PECANHA NOGUEIRA	66644879187	36.854,13	10/01/2023
287	GRAMADO TERMAS RESORT SPA - BLOCO E - 401E-CPK	ANA PAULA CONDE LOPES	07086230693	39.225,10	25/10/2024
288	GRAMADO TERMAS RESORT SPA - BLOCO B - 019B-CDB	ANA PAULA DE ALMEIDA PASSOS	93069430597	45.526,54	25/12/2022
289	GRAMADO TERMAS RESORT SPA - BLOCO E - 215E-CDJ	ANA PAULA TONIAL PIREZ	82796998053	96.198,23	25/09/2024
290	GRAMADO TERMAS RESORT SPA - BLOCO A - 403A-CDG	ANA ROSA MULLER DE CARVALHO	36001449015	61.790,66	10/10/2024
291	GRAMADO TERMAS RESORT SPA - BLOCO D - 413D-CDM	ANABEL PASCOAL FERREIRA	02047299551	59.641,25	10/06/2023
292	GRAMADO TERMAS RESORT SPA - BLOCO D - 414D-CDM	ANABEL PASCOAL FERREIRA	02047299551	59.641,25	10/06/2023
293	GRAMADO TERMAS RESORT SPA - BLOCO D - 402D-COL	ANALU PANZENHAGEN	06650891983	41.507,46	10/01/2023
294	GRAMADO TERMAS RESORT SPA - BLOCO D - 405D-COL	ANALU PANZENHAGEN	06650891983	41.507,46	10/01/2023
295	GRAMADO TERMAS RESORT SPA - BLOCO A - 001A-CPB	ANDERSON ANTUNES RIBASKI	02369590905	41.925,75	20/01/2025
296	GRAMADO TERMAS RESORT SPA - BLOCO B - 111B-CDM	ANDERSON CARLOS BARBOSA	25338968332	45.253,31	15/04/2022
297	GRAMADO TERMAS RESORT SPA - BLOCO B - 005B-CPF	ANDERSON CERQUEIRA LIMA	08185119770	36.521,94	20/07/2024

IMPRESSO - Protocolo nr. 170092 - 12/08/2020

298	GRAMADO TERMAS RESORT SPA - BLOCO B - 017B-CDB	ANDERSON DA SILVA	00431251908	81.707,50	15/06/2024
299	GRAMADO TERMAS RESORT SPA - BLOCO D - 407D-CDL	ANDERSON DA SILVA GOMES	05287318740	80.367,40	10/01/2025
300	GRAMADO TERMAS RESORT SPA - BLOCO E - 318E-CPC	ANDERSON DE ALMEIDA SANTOS	00662679946	28.247,40	10/04/2023
301	GRAMADO TERMAS RESORT SPA - BLOCO D - 105D-MDF	ANDERSON DE JESUS KOLLER	27534519629	145.030,26	20/06/2024
302	GRAMADO TERMAS RESORT SPA - BLOCO B - 208B-CDH	ANDERSON DE SOUZA	30389311909	31.784,13	28/04/2022
303	GRAMADO TERMAS RESORT SPA - BLOCO A - 005A-CPM	ANDERSON DOMINGUES	14318114830	36.180,68	25/06/2024
304	GRAMADO TERMAS RESORT SPA - BLOCO E - 405E-CPJ	ANDERSON FAGUNDES BALOTIN	99353296072	22.444,07	10/12/2022
305	GRAMADO TERMAS RESORT SPA - BLOCO B - 108B-COC	ANDERSON FREITAS DE OLIVEIRA	05089485410	53.302,49	05/04/2023
306	GRAMADO TERMAS RESORT SPA - BLOCO E - 010E-COB	ANDERSON KINDELMANN	29038761856	41.396,39	10/01/2023
307	GRAMADO TERMAS RESORT SPA - BLOCO B - 404B-CDK	ANDERSON MALHEIROS PINHO	08876459766	92.291,09	15/12/2024
308	GRAMADO TERMAS RESORT SPA - BLOCO E - 401E-COE	ANDERSON MEDEIROS SARTE	09078041709	71.227,73	30/12/2024
309	GRAMADO TERMAS RESORT SPA - BLOCO A - 017A-CDD	ANDERSON NUNES BRAGA	05035471667	80.355,01	20/06/2024
310	GRAMADO TERMAS RESORT SPA - BLOCO D - 107D-CDL	ANDERSON PEDRO HOCH	00906633060	19.649,90	25/08/2022
311	GRAMADO TERMAS RESORT SPA - BLOCO A - 005A-CPJ	ANDERSON ROBERTO DO NASCIMENTO	25427772847	36.276,68	15/06/2024
312	GRAMADO TERMAS RESORT SPA - BLOCO D - 412D-CDJ	ANDERSON ZANOTTO	00465568057	64.429,69	15/08/2023
313	GRAMADO TERMAS RESORT SPA - BLOCO E - 007E-CPD	ANDRE ALEIXO MANZELA	03881819565	36.095,48	25/12/2024
314	GRAMADO TERMAS RESORT SPA - BLOCO C - 413C-ODF	ANDRE BOMBETTI FONSECA	04634212722	11.933,68	10/07/2020
315	GRAMADO TERMAS RESORT SPA - BLOCO B - 005B-COF	ANDRE DE ALMEIDA BESSA	03420384432	59.100,60	25/05/2024
316	GRAMADO TERMAS RESORT SPA - BLOCO A - 017A-CDD	ANDRE DO NASCIMENTO DOLZAN	91074070097	43.789,62	10/04/2022
317	GRAMADO TERMAS RESORT SPA - BLOCO D - 104D-CDH	ANDRE FERNANDES GONCALVES	05590742986	47.547,67	10/05/2022
318	GRAMADO TERMAS RESORT SPA - BLOCO D - 101D-CDJ	ANDRE HENRIQUE FERREIRA DA SILVA	84987616315	77.024,47	10/06/2023
319	GRAMADO TERMAS RESORT SPA - BLOCO E - 013E-CDM	ANDRE HENRIQUE TONON SENEIME	29228210800	40.864,73	10/07/2022
320	GRAMADO TERMAS RESORT SPA - BLOCO C - 420C-SDA	ANDRE JULIO DE ATAYDES	09738289785	74.142,02	10/11/2025
321	GRAMADO TERMAS RESORT SPA - BLOCO A - 404A-CDH	ANDRE LUIS BESSA DA COSTA SODRE	05553017610	88.379,57	25/10/2024
322	GRAMADO TERMAS RESORT SPA - BLOCO A - 408A-CDC	ANDRE LUIS BESSA DA COSTA SODRE	05553017610	88.379,57	25/10/2024
323	GRAMADO TERMAS RESORT SPA - BLOCO E - 402E-CPF	ANDRE LUIS DE OLIVEIRA MIERES	95234144020	47.996,82	10/07/2025
324	GRAMADO TERMAS RESORT SPA - BLOCO A - 411A-CDL	ANDRE LUIS LEVY	01874479771	62.623,31	10/07/2023
325	GRAMADO TERMAS RESORT SPA - BLOCO E - 006E-MDC	ANDRE LUIS SAO PEDRO LEAL	87393603500	114.015,24	25/04/2024
326	GRAMADO TERMAS RESORT SPA - BLOCO D - 009D-COA	ANDRE LUIZ DA SILVA NASCIMENTO	02145803777	47.127,38	15/07/2023
327	GRAMADO TERMAS RESORT SPA - BLOCO E - 402E-CPA	ANDRE LUIZ GARCIA DE BRITO	03686458752	33.955,51	30/07/2024
328	GRAMADO TERMAS RESORT SPA - BLOCO E - 402E-COK	ANDRE LUIZ SILVEIRA CRUZ	03537702647	41.924,57	15/04/2023
329	GRAMADO TERMAS RESORT SPA - BLOCO E - 410E-CDG	ANDRE MALLMANN	69371300078	65.433,85	10/08/2023
330	GRAMADO TERMAS RESORT SPA - BLOCO E - 002E-CPL	ANDRE ROCHA DOS SANTOS	85661490259	31.419,29	10/04/2024
331	GRAMADO TERMAS RESORT SPA - BLOCO C - 225C-COB	ANDRE SOUZA DOS SANTOS	96339411053	17.683,49	15/10/2021
332	GRAMADO TERMAS RESORT SPA - BLOCO C - 328C-COA	ANDRE THIAZ DA SILVA	16395910876	59.771,66	05/07/2023
333	GRAMADO TERMAS RESORT SPA - BLOCO C - 204C-CPM	ANDRE VERAS BRAGA	62273655304	40.205,23	15/12/2023
334	GRAMADO TERMAS RESORT SPA - BLOCO E - 208E-CPD	ANDRE VIEGAS JACQUES	95098369091	19.548,53	20/04/2022
335	GRAMADO TERMAS RESORT SPA - BLOCO C - 220C-CPH	ANDREA APARECIDA DE SOUZA	03103078994	0,00	25/05/2020
336	GRAMADO TERMAS RESORT SPA - BLOCO E - 120E-CDK	ANDREA CRISTINA AMEND	80459641972	2.989,16	18/08/2020
337	GRAMADO TERMAS RESORT SPA - BLOCO C - 102C-MOM	ANDREA CRISTINA G DE ALMEIDA DE OLIVEIRA	00083294783	5.798,75	23/10/2020
338	GRAMADO TERMAS RESORT SPA - BLOCO D - 007D-COI	ANDREA DURIGAN NAKAI DE MELLO	02707142948	67.375,06	05/11/2024
339	GRAMADO TERMAS RESORT SPA - BLOCO E - 413E-CDM	ANDREA FAGUNDES DAS MAGALHAES	04183572690	50.563,31	10/12/2022
340	GRAMADO TERMAS RESORT SPA - BLOCO C - 222C-MOB	ANDREA LEITE DA ROCHA FIGUEIRA	02445623774	3.850,89	30/08/2020
341	GRAMADO TERMAS RESORT SPA - BLOCO B - 104B-COK	ANDREI REOLON	02048845002	61.997,16	15/09/2023
342	GRAMADO TERMAS RESORT SPA - BLOCO E - 010E-CPJ	ANDREIA VELOSO VIEIRA	26894462860	22.500,51	10/12/2022
343	GRAMADO TERMAS RESORT SPA - BLOCO C - 408C-CDC	ANDRESSA KARINNA ALMEIDA CAMPOS	04604783977	74.779,92	15/03/2024
344	GRAMADO TERMAS RESORT SPA - BLOCO A - 014A-CDF	ANELI TREVISIO KOSVOSKI	04947040967	77.210,97	10/06/2024
345	GRAMADO TERMAS RESORT SPA - BLOCO E - 004E-CPB	ANELISE DA SILVA MUNIZ	12481389700	50.666,11	10/03/2026
346	GRAMADO TERMAS RESORT SPA - BLOCO A - 006A-CPM	ANGELA FREIRE HERRERO	39871290187	40.168,92	25/11/2024
347	GRAMADO TERMAS RESORT SPA - BLOCO C - 204C-CPJ	ANGELA KATY CARDOSO DE SOUZA GERARDO	56184280325	41.809,12	10/01/2024
348	GRAMADO TERMAS RESORT SPA - BLOCO E - 004E-COE	ANGELA MARIA TRIBUZIO DE MAGALHAES CORDEIRO MULI	44521979220	67.139,36	10/11/2024
349	GRAMADO TERMAS RESORT SPA - BLOCO E - 109E-MPM	ANGELO ALANIZ CESARIO	00434398020	15.507,93	07/03/2021
350	GRAMADO TERMAS RESORT SPA - BLOCO C - 212C-CPE	ANGELO ROBERTO DOS SANTOS CANDATEN	40088391000	2.722,00	10/10/2020
351	GRAMADO TERMAS RESORT SPA - BLOCO C - 312C-MOM	ANGELO VITOR OLIVEIRA	9270511920	78.922,05	28/01/2024
352	GRAMADO TERMAS RESORT SPA - BLOCO A - 007A-CPD	ANILDO CESARIO CORREA	17819318104	36.285,52	15/06/2024
353	GRAMADO TERMAS RESORT SPA - BLOCO E - 008E-CPH	ANNA LAURA BOTELHO NAZARE	28679911294	34.152,91	10/08/2024
354	GRAMADO TERMAS RESORT SPA - BLOCO E - 013E-CDI	ANNETE BRESSAN RENTE FERREIRA MARUM	26895611874	102.953,38	19/07/2024
355	GRAMADO TERMAS RESORT SPA - BLOCO A - 015A-MPJ	ANQUIRA NEVES PINTO	05295052826	61.562,99	25/12/2024
356	GRAMADO TERMAS RESORT SPA - BLOCO E - 410E-CDM	ANSELMO DINIZ SENRA VIEIRA	94548749500	49.802,28	10/10/2023
357	GRAMADO TERMAS RESORT SPA - BLOCO B - 407B-CDK	ANTONIO ALEXANDRE DE AZEVEDO OLIVEIRA	9838857315	79.833,61	25/05/2024
358	GRAMADO TERMAS RESORT SPA - BLOCO D - 002D-CPJ	ANTONIO CARLOS CORREIA JUNIOR	04876793930	32.296,21	20/01/2024
359	GRAMADO TERMAS RESORT SPA - BLOCO B - 003B-CPM	ANTONIO CARLOS SILVA BRANDAO SANTANA	02977762582	38.421,39	05/09/2024
360	GRAMADO TERMAS RESORT SPA - BLOCO A - 014A-CDI	ANTONIO DE MOURA CARVALHO	35352656810	81.707,50	15/06/2024
361	GRAMADO TERMAS RESORT SPA - BLOCO B - 016B-MDD	ANTONIO DE MOURA CARVALHO	35352656810	118.061,71	15/06/2024
362	GRAMADO TERMAS RESORT SPA - BLOCO B - 011B-CDI	ANTONIO DE OLIVEIRA LOURENCO	00652299830	67.855,03	05/10/2023
363	GRAMADO TERMAS RESORT SPA - BLOCO B - 012B-CDI	ANTONIO DE OLIVEIRA LOURENCO	00652299830	67.855,03	05/10/2023
364	GRAMADO TERMAS RESORT SPA - BLOCO A - 001A-COF	ANTONIO FELIPE CERESER	46421980082	64.860,04	15/01/2025
365	GRAMADO TERMAS RESORT SPA - BLOCO E - 406E-COF	ANTONIO FIDELIS DA SILVA CARVALHO	39091570768	51.299,55	20/12/2023
366	GRAMADO TERMAS RESORT SPA - BLOCO A - 208A-CDD	ANTONIO JOSE LINHARES MESQUITA	00609937740	58.228,02	10/08/2022
367	GRAMADO TERMAS RESORT SPA - BLOCO A - 212A-CDE	ANTONIO JOSE LINHARES MESQUITA	00609937740	58.228,02	10/08/2022
368	GRAMADO TERMAS RESORT SPA - BLOCO C - 227C-CPJ	ANTONIO JOSE MARQUES CRAVEIRO	03839218802	41.613,62	20/09/2023
369	GRAMADO TERMAS RESORT SPA - BLOCO E - 012E-CDM	ANTONIO LANDALDO SOARES DOS SANTOS	36840610500	59.640,31	10/06/2023
370	GRAMADO TERMAS RESORT SPA - BLOCO A - 110A-COC	ANTONIO LUCIANO BORGES DA C CAVALCANTE	01366264592	77.475,12	10/08/2024
371	GRAMADO TERMAS RESORT SPA - BLOCO C - 211C-MDH	ANTONIO MARCOS PUZZI	28234305808	12.728,63	20/03/2021
372	GRAMADO TERMAS RESORT SPA - BLOCO A - 408A-CDB	ANTONIO NEURI GARCIA	90742150097	55.234,75	20/04/2023
373	GRAMADO TERMAS RESORT SPA - BLOCO A - 401A-COG	ANTONIO PRADO FRANCESCHI	15138152882	60.100,30	10/05/2024
374	GRAMADO TERMAS RESORT SPA - BLOCO C - 202C-CPK	ANTONIO SABINO DE PAULA NETO	50040189368	13.976,33	20/09/2024
375	GRAMADO TERMAS RESORT SPA - BLOCO E - 405E-CPG	ANTONIO VALDENETE FURTADO DA SILVA	48447811387	27.747,56	15/05/2023
376	GRAMADO TERMAS RESORT SPA - BLOCO D - 406D-COI	ANTONIO WAGNER DE VASCONCELLOS	74491342687	45.834,26	10/07/2023
377	GRAMADO TERMAS RESORT SPA - BLOCO E - 403E-CDJ	ANYCK FINAMORE ABREU NUSS VIANA	12957509709	50.371,79	20/09/2023
378	GRAMADO TERMAS RESORT SPA - BLOCO B - 006B-COI	ARI GOMES FILHO	25364367053	70.296,46	10/01/2025
379	GRAMADO TERMAS RESORT SPA - BLOCO B - 311B-CDH	ARICLENES DE FARIAS SANTOS	06254072459	25.959,25	10/12/2022
380	GRAMADO TERMAS RESORT SPA - BLOCO B - 314B-CDI	ARICLENES DE FARIAS SANTOS	06254072459	23.989,33	10/09/2022
381	GRAMADO TERMAS RESORT SPA - BLOCO B - 005B-COD	ARIDIANE NATALY MENDES DE OLIVEIRA	29701792882	48.093,67	10/10/2023
382	GRAMADO TERMAS RESORT SPA - BLOCO B - 006B-COD	ARIDIANE NATALY MENDES DE OLIVEIRA	29701792882	61.643,06	10/07/2024
383	GRAMADO TERMAS RESORT SPA - BLOCO B - 007B-COD	ARIDIANE NATALY MENDES DE OLIVEIRA	29701792882	61.643,06	10/07/2024
384	GRAMADO TERMAS RESORT SPA - BLOCO E - 208E-CPJ	ARLINDO COJI HINO	32466471949	29.039,46	10/01/2023
385	GRAMADO TERMAS RESORT SPA - BLOCO A - 402A-CPB	ARLINDO JUNIO DE OLIVEIRA SOARES	00576401145	38.701,53	25/09/2024
386	GRAMADO TERMAS RESORT SPA - BLOCO E - 407E-COE	ARNALDO PALUJ	67307752972	50.978,86	15/11/2023
387	GRAMADO TERMAS RESORT SPA - BLOCO A - 101A-CDE	ARTHUR OLAVO DO NASCIMENTO ARAUJO	06055022427	43.963,76	15/03/2022
388	GRAMADO TERMAS RESORT SPA - BLOCO E - 409E-CDE	ARTUR AFONSO LANGENDOLFF FELTRIN	52815471000	60.016,02	10/06/2023
389	GRAMADO TERMAS RESORT SPA - BLOCO E - 410E-CDE	ARTUR AFONSO LANGENDOLFF FELTRIN	52815471000	60.016,02	10/06/2023
390	GRAMADO TERMAS RESORT SPA - BLOCO A - 003A-CPB	AUDISIO PINHEIRO JUNIOR	61948543320	37.121,12	25/07/2024
391	GRAMADO TERMAS RESORT SPA - BLOCO E - 003E-COB	AUDRYN DUARTE DE AQUINO	11605453919	38.802,04	15/01/2023
392	GRAMADO TERMAS RESORT SPA - BLOCO E - 008E-COB	AUDRYN DUARTE DE AQUINO	11605453919	38.802,04	15/01/2023
393	GRAMADO TERMAS RESORT SPA - BLOCO E - 203E-CDM	AUGUSTO CESAR MENDES CRISPIM	97614220825	56.870,73	10/08/2022
394	GRAMADO TERMAS RESORT SPA - BLOCO A - 406A-COE	AUGUSTO NOBREGA DE ALMEIDA	80296955787	50.817,53	10/10/2023
395	GRAMADO TERMAS RESORT SPA - BLOCO A - 406A-COF	AUGUSTO NOBREGA DE ALMEIDA	80296955787	50.817,53	10/10/2023
396	GRAMADO TERMAS RESORT SPA - BLOCO C - 204C-CPK	AURELIO BENTO DA SILVA	08605173572	24.198,12	10/08/2022
397	GRAMADO TERMAS RESORT SPA - BLOCO D - 013D-CDA	AURELIO JOSE DE OLIVEIRA LOPES	38543354234	48.624,87	10/11/2022
398	GRAMADO TERMAS RESORT SPA - BLOCO D - 118D-CDG	BARBARA MARIA DE SOUZA SANTANA DA SILVA	05508249796	46.529,68	20/05/2022

399	GRAMADO TERMAS RESORT SPA - BLOCO D - 406D-CDF	BARTIRA MARIA NOGUEIRA DOS SANTOS ROCHA	87881012587	47.544,39	10/11/2022
400	GRAMADO TERMAS RESORT SPA - BLOCO E - 410E-CDC	BASECONT CONTABILIDADE LTDA-EPP	11602956000180	65.167,01	10/08/2023
401	GRAMADO TERMAS RESORT SPA - BLOCO E - 402E-CPG	BENSON OLIVEIRA SANTOS	01940383510	22.444,07	28/12/2022
402	GRAMADO TERMAS RESORT SPA - BLOCO E - 412E-CDF	BERNARDO COURI SOARES DE MOURA	07086543678	49.567,57	01/06/2022
403	GRAMADO TERMAS RESORT SPA - BLOCO C - 204C-COL	BIANCA BUBOLS DOS SANTOS	00351735054	37.131,30	20/06/2024
404	GRAMADO TERMAS RESORT SPA - BLOCO A - 008A-COG	BIANCA CRISTINA DE OLIVEIRA	06899834748	69.014,04	30/12/2024
405	GRAMADO TERMAS RESORT SPA - BLOCO E - 218E-CDJ	BIANCA FONSECA DA CONCEICAO	09212618707	95.197,11	10/02/2024
406	GRAMADO TERMAS RESORT SPA - BLOCO A - 005A-CPA	BIANCA JUREMA DE ANDRADE FACCIOLI	07749453709	39.335,97	10/10/2024
407	GRAMADO TERMAS RESORT SPA - BLOCO A - 016A-MOB	BIANCO CASSIANO DE SOUZA COUTO	01172245614	128.741,37	10/09/2027
408	GRAMADO TERMAS RESORT SPA - BLOCO B - 015B-MOM	BIANCO CASSIANO DE SOUZA COUTO	01172245614	128.741,37	10/09/2027
409	GRAMADO TERMAS RESORT SPA - BLOCO B - 006B-COB	BRENO CORDEIRO RESENDE	83923594615	61.568,96	20/06/2024
410	GRAMADO TERMAS RESORT SPA - BLOCO C - 106C-CDE	BRENO DE ARAUJO CAMARA	84708662653	73.899,77	10/04/2023
411	GRAMADO TERMAS RESORT SPA - BLOCO A - 315A-MDM	BRENO FERRAZ RODRIGUES	05887239409	155.417,96	25/11/2024
412	GRAMADO TERMAS RESORT SPA - BLOCO D - 308D-COM	BRENO NOVAES FALLEIRO SERAFIM FERREIRA	96829494168	37.806,50	20/06/2022
413	GRAMADO TERMAS RESORT SPA - BLOCO B - 414B-CPC	BRENO SOARES DA SILVA	00696451166	25.245,87	10/05/2023
414	GRAMADO TERMAS RESORT SPA - BLOCO A - 414A-CDL	BRICIO MATOS CARVALHO NETO	03853130550	77.498,58	10/03/2024
415	GRAMADO TERMAS RESORT SPA - BLOCO D - 001D-COG	BRUNA FERNANDES DA SILVA MERLJAK	71632239000	18.056,83	15/02/2022
416	GRAMADO TERMAS RESORT SPA - BLOCO E - 004E-COH	BRUNA FERNANDES DA SILVA MERLJAK	71632239000	18.056,83	15/02/2022
417	GRAMADO TERMAS RESORT SPA - BLOCO E - 007E-COG	BRUNA FERNANDES DA SILVA MERLJAK	71632239000	18.056,83	15/02/2022
418	GRAMADO TERMAS RESORT SPA - BLOCO E - 310E-CCD	BRUNA FLAUZINO SILVA DA COSTA	11334873780	43.645,58	20/04/2022
419	GRAMADO TERMAS RESORT SPA - BLOCO D - 402D-CPA	BRUNA NEVA DOMINGUES VIEIRA DE REZENDE	01523909102	31.418,66	10/04/2024
420	GRAMADO TERMAS RESORT SPA - BLOCO D - 411D-CDG	BRUNA PATRICIA IFANGER	33531127829	77.490,24	28/03/2024
421	GRAMADO TERMAS RESORT SPA - BLOCO D - 003D-CPC	BRUNO ALEXANDER VALE DE ARAUJO	0636762484	31.316,58	10/04/2024
422	GRAMADO TERMAS RESORT SPA - BLOCO E - 009E-COD	BRUNO ANTONIO GASPARI DOS SANTOS	11037603788	63.528,44	20/03/2025
423	GRAMADO TERMAS RESORT SPA - BLOCO B - 404B-CDI	BRUNO BENDER RIBEIRO	06831264905	94.880,96	10/10/2024
424	GRAMADO TERMAS RESORT SPA - BLOCO D - 404D-CPD	BRUNO CESAR FASOLI JUNIOR	06126824806	67.045,35	10/09/2023
425	GRAMADO TERMAS RESORT SPA - BLOCO D - 405D-COA	BRUNO DE SOUZA RODRIGUES	33037724870	38.766,24	01/06/2023
426	GRAMADO TERMAS RESORT SPA - BLOCO E - 204E-CPD	BRUNO FELIPE BARBOSA	06365371616	13.485,78	22/11/2022
427	GRAMADO TERMAS RESORT SPA - BLOCO D - 409D-CDE	BRUNO FERNANDO BALAN	02495098142	49.958,53	10/12/2022
428	GRAMADO TERMAS RESORT SPA - BLOCO D - 410D-CDE	BRUNO FERNANDO BALAN	02495098142	49.958,53	10/12/2022
429	GRAMADO TERMAS RESORT SPA - BLOCO A - 110A-COI	BRUNO LAHUDE BERLANDO	00491656076	76.851,21	10/06/2024
430	GRAMADO TERMAS RESORT SPA - BLOCO A - 112A-COD	BRUNO LAHUDE BERLANDO	00491656076	76.851,21	10/06/2024
431	GRAMADO TERMAS RESORT SPA - BLOCO B - 010B-CPB	BRUNO LEONARDO COSTA BARBOSA	78740034353	40.043,21	25/11/2024
432	GRAMADO TERMAS RESORT SPA - BLOCO D - 104D-CDD	BRUNO LOPES NUNES	06163854632	88.551,36	25/12/2023
433	GRAMADO TERMAS RESORT SPA - BLOCO B - 218B-CCD	BRUNO LUCIANO DELFINO ARAUJO	05065684669	32.571,40	25/03/2022
434	GRAMADO TERMAS RESORT SPA - BLOCO A - 007A-CPE	BRUNO RANIERY CAMPOS	08945254990	36.262,60	10/06/2024
435	GRAMADO TERMAS RESORT SPA - BLOCO C - 327C-COI	BRUNO REIS TEIXEIRA DA SILVA	09076772746	82.248,31	15/08/2024
436	GRAMADO TERMAS RESORT SPA - BLOCO D - 017D-CDB	BRUNO RODRIGUES XAVIER	33746994802	59.939,32	10/06/2023
437	GRAMADO TERMAS RESORT SPA - BLOCO D - 020D-CDH	BRUNO RODRIGUES XAVIER	33746994802	59.939,32	10/06/2023
438	GRAMADO TERMAS RESORT SPA - BLOCO E - 414E-CCD	BRUNO SERGIO MALHEIROS LOPES	09697862710	58.823,43	10/06/2023
439	GRAMADO TERMAS RESORT SPA - BLOCO D - 018D-CDH	CAETANO PILOTTO DIEHL	99117142091	49.155,15	10/01/2023
440	GRAMADO TERMAS RESORT SPA - BLOCO D - 020D-CDI	CAETANO PILOTTO DIEHL	99117142091	49.155,15	10/01/2023
441	GRAMADO TERMAS RESORT SPA - BLOCO D - 403D-CDG	CAIO CESAR DE PAULA HELLMAN	06931201930	62.809,89	10/08/2023
442	GRAMADO TERMAS RESORT SPA - BLOCO D - 113D-CDL	CAIO CESAR MENDES BORGES	06657349645	72.471,82	25/03/2023
443	GRAMADO TERMAS RESORT SPA - BLOCO D - 106D-CPK	CAMILA DOS SANTOS ADRIANO	14112295766	70.614,15	20/04/2024
444	GRAMADO TERMAS RESORT SPA - BLOCO E - 213E-CDA	CAMILA DUARTE MACHADO	05399517906	33.941,35	20/12/2021
445	GRAMADO TERMAS RESORT SPA - BLOCO B - 410B-CPD	CAMILA LOISA WELTER	06594544918	27.611,79	10/07/2023
446	GRAMADO TERMAS RESORT SPA - BLOCO E - 401E-CCL	CAMILA LOISA WELTER	06594544918	46.501,53	10/07/2023
447	GRAMADO TERMAS RESORT SPA - BLOCO B - 411B-CCD	CAMILA MAYARA DANTAS PEREIRA MARINHO	06563316444	57.046,25	10/04/2023
448	GRAMADO TERMAS RESORT SPA - BLOCO E - 310E-CDF	CAMILA NEVES LOBO	82860076115	82.891,99	10/03/2024
449	GRAMADO TERMAS RESORT SPA - BLOCO B - 012B-CDB	CAMILA OGUIDO MODOLO	28607522850	96.431,19	25/07/2025
450	GRAMADO TERMAS RESORT SPA - BLOCO D - 012D-CDL	CAMILA PERONE ALVES	05358475729	43.162,34	20/05/2022
451	GRAMADO TERMAS RESORT SPA - BLOCO D - 401D-CDJ	CAMILA TIEMI NAKAMURA	11788920694	41.457,10	20/01/2023
452	GRAMADO TERMAS RESORT SPA - BLOCO D - 406D-COE	CAMILA TIEMI NAKAMURA	11788920694	41.457,10	20/01/2023
453	GRAMADO TERMAS RESORT SPA - BLOCO E - 002E-COJ	CAMILO GRANDE REIS	04111779905	87.003,71	10/11/2025
454	GRAMADO TERMAS RESORT SPA - BLOCO E - 003E-COJ	CAMILO GRANDE REIS	04111779905	87.003,69	10/11/2025
455	GRAMADO TERMAS RESORT SPA - BLOCO B - 401B-CCD	CARINA BARRIOS NISHIYAMAMOTO	06735496990	60.931,34	15/06/2023
456	GRAMADO TERMAS RESORT SPA - BLOCO D - 210D-COD	CARINA ROSA DOS SANTOS	01048536033	7.694,52	28/02/2021
457	GRAMADO TERMAS RESORT SPA - BLOCO A - 005A-COE	CARLA FREIRE	14240725810	67.529,94	05/11/2024
458	GRAMADO TERMAS RESORT SPA - BLOCO E - 005E-MDL	CARLA FREIRE	14240725810	115.417,45	05/11/2024
459	GRAMADO TERMAS RESORT SPA - BLOCO D - 008D-CPK	CARLA RAMIRES TOTTI	27280641806	27.332,86	10/07/2023
460	GRAMADO TERMAS RESORT SPA - BLOCO C - 304C-CDF	CARLA RODRIGUES DA SILVA	01684130786	4.439,47	25/08/2020
461	GRAMADO TERMAS RESORT SPA - BLOCO D - 020D-CDB	CARLOS ALBERTO BARDON RIBEIRO	09881415829	52.164,06	10/01/2023
462	GRAMADO TERMAS RESORT SPA - BLOCO C - 330C-CDI	CARLOS ALBERTO BOHRZ	18011853015	49.232,96	10/06/2022
463	GRAMADO TERMAS RESORT SPA - BLOCO A - 004A-CCD	CARLOS ALBERTO CORREA JUNIOR	07504014788	55.197,30	15/01/2024
464	GRAMADO TERMAS RESORT SPA - BLOCO A - 005A-COC	CARLOS ALBERTO CORREA JUNIOR	07504014788	55.197,30	15/01/2024
465	GRAMADO TERMAS RESORT SPA - BLOCO E - 002E-CPB	CARLOS ALBERTO KUCERA GARCEZ	50351621091	31.761,31	10/05/2024
466	GRAMADO TERMAS RESORT SPA - BLOCO E - 002E-CPD	CARLOS ALBERTO KUCERA GARCEZ	50351621091	31.761,31	10/05/2024
467	GRAMADO TERMAS RESORT SPA - BLOCO B - 210B-CCD	CARLOS ALBERTO TAFFARELLO	03392613827	44.032,13	15/03/2022
468	GRAMADO TERMAS RESORT SPA - BLOCO D - 403D-CDJ	CARLOS ALESSANDRO DOS SANTOS SOUZA	10689046740	79.832,96	25/05/2024
469	GRAMADO TERMAS RESORT SPA - BLOCO D - 413D-CDG	CARLOS ALESSANDRO DOS SANTOS SOUZA	10689046740	79.832,96	25/05/2024
470	GRAMADO TERMAS RESORT SPA - BLOCO B - 006B-CPB	CARLOS ALEXANDRE CORREIA GONZALEZ	86680382734	37.177,38	15/07/2024
471	GRAMADO TERMAS RESORT SPA - BLOCO C - 323C-MDK	CARLOS ANDRE VALENCA FERNANDES LIMA	86617400453	155.004,18	25/11/2024
472	GRAMADO TERMAS RESORT SPA - BLOCO E - 412E-CDC	CARLOS ANTONIO DE SOUZA	29085809753	65.028,90	05/08/2023
473	GRAMADO TERMAS RESORT SPA - BLOCO A - 115A-MDF	CARLOS ANTONIO GRENDENE	36045110030	6.179,80	20/08/2020
474	GRAMADO TERMAS RESORT SPA - BLOCO E - 002E-CPM	CARLOS ARTHUR RIBEIRO PEREIRA	27230023068	21.559,56	30/11/2022
475	GRAMADO TERMAS RESORT SPA - BLOCO D - 010D-COJ	CARLOS DOUGLAS PEREIRA	63662264900	67.209,46	30/11/2024
476	GRAMADO TERMAS RESORT SPA - BLOCO C - 107C-CPD	CARLOS EDUARDO ALBERINI MENDES	00709374941	6.731,81	20/12/2020
477	GRAMADO TERMAS RESORT SPA - BLOCO D - 401D-COI	CARLOS EDUARDO BENEDETTE IBRAHIM	09911437876	40.124,34	10/01/2023
478	GRAMADO TERMAS RESORT SPA - BLOCO D - 406D-COK	CARLOS EDUARDO BENEDETTE IBRAHIM	09911437876	40.124,34	10/01/2023
479	GRAMADO TERMAS RESORT SPA - BLOCO C - 329C-CPF	CARLOS EDUARDO KERSUL DE SOUZA	05008974610	46.988,71	25/08/2024
480	GRAMADO TERMAS RESORT SPA - BLOCO B - 117B-CDI	CARLOS EDUARDO MAGALHAES AVELLAR DA COSTA	95682007700	77.498,70	30/08/2025
481	GRAMADO TERMAS RESORT SPA - BLOCO E - 111E-CDI	CARLOS EDUARDO MILANO GONÇALVES MARTINS	10779327748	46.728,12	15/05/2022
482	GRAMADO TERMAS RESORT SPA - BLOCO E - 114E-CDJ	CARLOS EDUARDO MILANO GONÇALVES MARTINS	10779327748	46.728,12	15/05/2022
483	GRAMADO TERMAS RESORT SPA - BLOCO E - 220E-CDA	CARLOS EDUARDO MILANO GONÇALVES MARTINS	10779327748	46.728,12	15/05/2022
484	GRAMADO TERMAS RESORT SPA - BLOCO E - 310E-CDD	CARLOS EDUARDO MILANO GONÇALVES MARTINS	10779327748	46.728,12	15/05/2022
485	GRAMADO TERMAS RESORT SPA - BLOCO D - 008D-CPD	CARLOS EDUARDO PEREIRA	96157020725	28.372,02	30/06/2023
486	GRAMADO TERMAS RESORT SPA - BLOCO E - 406E-COD	CARLOS EDUARDO RIBEIRO CHAGAS	90874943787	37.397,52	15/12/2022
487	GRAMADO TERMAS RESORT SPA - BLOCO C - 227C-COE	CARLOS FABIANO DE OLIVEIRA	92222420091	50.306,78	10/01/2023
488	GRAMADO TERMAS RESORT SPA - BLOCO A - 411A-CDD	CARLOS FERNANDO DA SILVA COSTA	01950255719	50.189,55	25/12/2022
489	GRAMADO TERMAS RESORT SPA - BLOCO B - 002B-CPF	CARLOS FERNANDO TEMPORIM	19178382807	37.121,12	15/07/2024
490	GRAMADO TERMAS RESORT SPA - BLOCO C - 220C-COF	CARLOS HENRIQUE DIAS DE OLIVEIRA	11501522736	34.619,62	15/05/2022
491	GRAMADO TERMAS RESORT SPA - BLOCO D - 007D-COD	CARLOS HENRIQUE LIMA BOATINI	57095096087	65.769,74	10/10/2024
492	GRAMADO TERMAS RESORT SPA - BLOCO B - 413B-CPM	CARLOS HENRIQUE NETO VAZ	05369233705	24.597,43	10/03/2023
493	GRAMADO TERMAS RESORT SPA - BLOCO E - 008E-CPA	CARLOS JOSE SOUZA DOS SANTOS	29172527898	40.183,37	30/11/2024
494	GRAMADO TERMAS RESORT SPA - BLOCO B - 108B-COE	CARLOS MAGNO DA ROSA VIVIAN	47874325087	45.873,48	10/10/2022
495	GRAMADO TERMAS RESORT SPA - BLOCO B - 409B-CPA	CARLOS MATHEUS DA SILVA ARAUJO	14082466789	33.138,87	15/07/2023
496	GRAMADO TERMAS RESORT SPA - BLOCO A - 303A-CDL	CARLOS OTACILIO BARCELLOS BEZERRA	42589550006	20.710,57	15/09/2021
497	GRAMADO TERMAS RESORT SPA - BLOCO A - 306A-CDL	CARLOS OTACILIO BARCELLOS BEZERRA	42589550006	20.710,57	15/09/2021
498	GRAMADO TERMAS RESORT SPA - BLOCO E - 404E-CDK	CARLOS ROBERTO ALMEIDA BARCELLOS	00290921759	62.606,44	25/07/2023
499	GRAMADO TERMAS RESORT SPA - BLOCO A - 102A-CPK	CARLOS ROBERTO GALDINO DE SOUZA	36247901453	31.694,73	25/04/2023

1HPRTD3 - Protocolo nr. 1700992 - 12/08/2020

500	GRAMADO TERMAS RESORT SPA - BLOCO D - 018D-CDF	CARLOS VIAN	47261897949	45.172,92	10/08/2022
501	GRAMADO TERMAS RESORT SPA - BLOCO A - 103A-CDE	CARLYLE GUIMARAES	47025972134	91.448,30	20/09/2024
502	GRAMADO TERMAS RESORT SPA - BLOCO A - 208A-CDM	CARLYLE GUIMARAES	47025972134	91.448,30	20/09/2024
503	GRAMADO TERMAS RESORT SPA - BLOCO C - 404C-CDE	CARLYLE GUIMARAES	47025972134	61.038,05	10/06/2023
504	GRAMADO TERMAS RESORT SPA - BLOCO A - 402A-CPK	CARMEN REGINA MALLMANN	43272540030	42.851,03	28/02/2025
505	GRAMADO TERMAS RESORT SPA - BLOCO B - 220B-CDF	CAROLINA FREIBERG KAUL	68827063049	6.308,53	30/01/2021
506	GRAMADO TERMAS RESORT SPA - BLOCO C - 103C-CDC	CAROLINA FREIBERG KAUL	68827063049	2.181,96	30/07/2020
507	GRAMADO TERMAS RESORT SPA - BLOCO A - 113A-CDC	CAROLINA SILVEIRA DE FARIAS	92183840072	38.045,81	05/02/2022
508	GRAMADO TERMAS RESORT SPA - BLOCO D - 410D-CDB	CAROLINE CASANOVA RITTER	01728719054	49.105,90	10/12/2022
509	GRAMADO TERMAS RESORT SPA - BLOCO E - 307E-CDM	CAROLINE PARENTE MOREIRA PEREIRA	08342195732	0,00	28/06/2020
510	GRAMADO TERMAS RESORT SPA - BLOCO E - 315E-CDM	CAROLINE PARENTE MOREIRA PEREIRA	08342195732	0,00	28/06/2020
511	GRAMADO TERMAS RESORT SPA - BLOCO D - 012D-CDM	CAROLINE RONDINA	84390000144	52.506,84	05/01/2023
512	GRAMADO TERMAS RESORT SPA - BLOCO A - 308A-CDE	CASSIA REGINA ROSA	60068132115	57.975,12	20/10/2022
513	GRAMADO TERMAS RESORT SPA - BLOCO A - 317A-CDD	CASSIA REGINA ROSA	60068132115	57.975,12	20/10/2022
514	GRAMADO TERMAS RESORT SPA - BLOCO D - 101D-CDG	CASSIANO GONCALVES UCKER	02481232903	104.635,52	20/05/2025
515	GRAMADO TERMAS RESORT SPA - BLOCO D - 109D-CDH	CASSIANO GONCALVES UCKER	02481232903	112.932,39	20/05/2025
516	GRAMADO TERMAS RESORT SPA - BLOCO B - 414B-CPG	CASSIANO PEREIRA JUNIOR	97071030359	23.641,81	10/02/2023
517	GRAMADO TERMAS RESORT SPA - BLOCO D - 220D-CDI	CATIA CRISTINA DE ALMEIDA MACIEL DEBORTOLI	25453387882	83.271,48	15/09/2023
518	GRAMADO TERMAS RESORT SPA - BLOCO C - 221C-MDH	CEDENIR DE JESUS SILVEIRA DA ROSA	92585132072	9.349,00	25/05/2021
519	GRAMADO TERMAS RESORT SPA - BLOCO B - 014B-CDD	CELIO OLIVEIRA SILVA	51101106620	83.640,47	30/07/2024
520	GRAMADO TERMAS RESORT SPA - BLOCO B - 019B-CDD	CELIO OLIVEIRA SILVA	51101106620	83.640,47	30/07/2024
521	GRAMADO TERMAS RESORT SPA - BLOCO D - 401D-CPF	CELSO APARECIDO COVRE	03138790879	25.495,10	05/06/2023
522	GRAMADO TERMAS RESORT SPA - BLOCO C - 307C-COG	CELSO MITSUNARI	08665615826	43.463,05	22/02/2024
523	GRAMADO TERMAS RESORT SPA - BLOCO D - 008D-COA	CELSO NEVES PEREIRA JUNIOR	07307588773	59.987,32	15/09/2023
524	GRAMADO TERMAS RESORT SPA - BLOCO C - 330C-CDC	CELSO PERES DE ARAUJO	75475766720	49.227,66	10/07/2022
525	GRAMADO TERMAS RESORT SPA - BLOCO D - 409D-CDD	CELSO PERES DE ARAUJO	75475766720	39.529,83	10/06/2023
526	GRAMADO TERMAS RESORT SPA - BLOCO E - 403E-CDL	CELSO ROBERTO MORAES	02100566814	74.658,20	20/01/2024
527	GRAMADO TERMAS RESORT SPA - BLOCO E - 412E-CDE	CELSO ROBERTO MORAES	02100566814	74.658,20	20/01/2024
528	GRAMADO TERMAS RESORT SPA - BLOCO E - 413E-CDJ	CELSO ROBERTO MORAES	02100566814	74.658,20	20/01/2024
529	GRAMADO TERMAS RESORT SPA - BLOCO E - 218E-CDA	CESAR ADRIANO BETTANIN	58153411004	39.964,63	05/11/2022
530	GRAMADO TERMAS RESORT SPA - BLOCO B - 314B-CDM	CESAR EDUARDO TEIXEIRA SILVA	12740239807	58.789,85	10/10/2023
531	GRAMADO TERMAS RESORT SPA - BLOCO E - 112E-CPK	CESAR HENRIQUE LOPES GIMENES	22102885844	31.281,80	01/08/2023
532	GRAMADO TERMAS RESORT SPA - BLOCO E - 304E-CDA	CESAR LUIS BASEI	28040186034	20.229,31	25/11/2021
533	GRAMADO TERMAS RESORT SPA - BLOCO D - 006D-MDA	CESAR RODRIGUES PORTO	91790328004	139.506,28	15/02/2025
534	GRAMADO TERMAS RESORT SPA - BLOCO A - 016A-MOG	CESAR SANTINI DE ABREU	53607961034	95.277,35	05/01/2025
535	GRAMADO TERMAS RESORT SPA - BLOCO B - 103B-CDE	CHARLENE KNISS KLUG CORDOVA	00424909952	0,00	27/06/2020
536	GRAMADO TERMAS RESORT SPA - BLOCO E - 005E-MDK	CHARLES DA CUNHA PEREIRA	60752420006	130.818,18	15/11/2024
537	GRAMADO TERMAS RESORT SPA - BLOCO A - 001A-COC	CHARLES DIEGO TEIXEIRA NOLASCO	05748591529	70.296,46	30/01/2025
538	GRAMADO TERMAS RESORT SPA - BLOCO B - 004B-COG	CHARLES DIEGO TEIXEIRA NOLASCO	05748591529	70.296,46	30/01/2025
539	GRAMADO TERMAS RESORT SPA - BLOCO D - 002D-COF	CHARLES DOS SANTOS GONCALVES	04152099941	59.225,63	25/05/2024
540	GRAMADO TERMAS RESORT SPA - BLOCO D - 003D-COF	CHARLES DOS SANTOS GONCALVES	04152099941	60.804,93	25/06/2024
541	GRAMADO TERMAS RESORT SPA - BLOCO D - 402D-CPD	CHARLES FERREIRA MUNIZ	00724150021	42.067,11	20/01/2025
542	GRAMADO TERMAS RESORT SPA - BLOCO A - 014A-CDC	CHARLES JOAO ROSA	02114939960	69.703,34	20/06/2024
543	GRAMADO TERMAS RESORT SPA - BLOCO A - 409A-CDA	CHARLES WILSON FERREIRA	31967485020	79.198,78	10/04/2024
544	GRAMADO TERMAS RESORT SPA - BLOCO B - 006B-CPF	CHARLYS GONCALVES DE SOUZA	04048207512	36.849,37	20/08/2024
545	GRAMADO TERMAS RESORT SPA - BLOCO B - 406B-COI	CHARLYS JOSE DE MELO RIBEIRO	16862002856	65.421,73	05/06/2024
546	GRAMADO TERMAS RESORT SPA - BLOCO B - 402B-CDC	CHERIDA ROSANI PORTILHO GALDINO	63084068000	34.464,51	15/01/2025
547	GRAMADO TERMAS RESORT SPA - BLOCO E - 411E-CDH	CHRISTIAN MACHADO SELISTER	91715383015	73.222,01	10/01/2024
548	GRAMADO TERMAS RESORT SPA - BLOCO B - 402B-CDB	CHRISTIANE DE SOUZA NUNES	59973167020	94.361,51	25/01/2025
549	GRAMADO TERMAS RESORT SPA - BLOCO D - 406D-CPH	CICERO LIERBERTHIS AIRES DE OLIVEIRA	86245201268	43.612,90	10/03/2025
550	GRAMADO TERMAS RESORT SPA - BLOCO A - 002A-COJ	CICERO MARCO MEDEIROS MANDUCA	03577486655	62.241,02	05/07/2024
551	GRAMADO TERMAS RESORT SPA - BLOCO A - 003A-COF	CICERO MARCO MEDEIROS MANDUCA	03577486655	62.243,63	05/07/2024
552	GRAMADO TERMAS RESORT SPA - BLOCO C - 413C-CDJ	CIDICLEI MASCHEN	03619309990	60.816,59	15/06/2023
553	GRAMADO TERMAS RESORT SPA - BLOCO D - 011D-CDH	CIDNEI GOMES GONCALVES	30713725826	88.397,95	20/10/2024
554	GRAMADO TERMAS RESORT SPA - BLOCO A - 004A-COF	CINTIA BARROCA DE CASTRO	01713767732	64.420,72	10/09/2024
555	GRAMADO TERMAS RESORT SPA - BLOCO B - 008B-CPI	CINTIA DUARTE DA SILVA	30063780836	34.497,22	30/07/2024
556	GRAMADO TERMAS RESORT SPA - BLOCO B - 408B-CDJ	CINTIA HELENA DE SOUZA	00130534005	63.728,43	10/02/2024
557	GRAMADO TERMAS RESORT SPA - BLOCO B - 005B-COB	CINTIA TAMAMI SATO	32844902804	20.446,63	10/01/2022
558	GRAMADO TERMAS RESORT SPA - BLOCO D - 105D-MDI	CLARA TOMIKO FUKUDA	94502569804	117.213,51	30/08/2023
559	GRAMADO TERMAS RESORT SPA - BLOCO D - 103D-CDB	CLAUDIA ANDRADE VARJAO DE MENEZES	01160586500	46.723,85	10/05/2022
560	GRAMADO TERMAS RESORT SPA - BLOCO A - 012A-CDA	CLAUDIA ARRUDA SANTOS	07306731971	81.714,11	15/08/2024
561	GRAMADO TERMAS RESORT SPA - BLOCO C - 100C-COH	CLAUDIA AVILA BARBOSA	29127297268	51.183,42	05/03/2023
562	GRAMADO TERMAS RESORT SPA - BLOCO C - 325C-PNEE	CLAUDIA BENEDITA MASCARENHAS FERREIRA	00791848710	9.313,56	10/09/2020
563	GRAMADO TERMAS RESORT SPA - BLOCO B - 104B-CPA	CLAUDIA FERRAZ	27824364810	0,00	05/06/2020
564	GRAMADO TERMAS RESORT SPA - BLOCO A - 108A-CPH	CLAUDIA MARCIA LIMA DE CARVALHO SANTOS	05680125935	27.309,25	15/12/2022
565	GRAMADO TERMAS RESORT SPA - BLOCO C - 309C-CDK	CLAUDIA MARIA ZARY PERES	03068122074	7.327,14	25/04/2021
566	GRAMADO TERMAS RESORT SPA - BLOCO D - 002D-CPB	CLAUDIA ROBERTA SOARES CAMARA CAVALCANTI	00955776457	24.198,15	10/01/2023
567	GRAMADO TERMAS RESORT SPA - BLOCO D - 405D-COC	CLAUDIANE NELSYBELE GASK SOUZA	38667614220	47.032,59	10/07/2023
568	GRAMADO TERMAS RESORT SPA - BLOCO C - 222C-MOC	CLAUDIO DANTAS MENDONCA	17110980359	119.985,81	25/11/2025
569	GRAMADO TERMAS RESORT SPA - BLOCO B - 117B-CDK	CLAUDIO DIAS DE ALMEIDA	66496934134	45.795,55	25/04/2022
570	GRAMADO TERMAS RESORT SPA - BLOCO B - 410B-CPH	CLAUDIO JOSE DA PAIXAO	12138418871	32.061,98	10/05/2024
571	GRAMADO TERMAS RESORT SPA - BLOCO B - 005B-COH	CLAUDIO LANIO YOUSSEF ALVES	49376896149	76.369,28	29/11/2025
572	GRAMADO TERMAS RESORT SPA - BLOCO B - 006B-COH	CLAUDIO LANIO YOUSSEF ALVES	49376896149	76.369,28	29/11/2025
573	GRAMADO TERMAS RESORT SPA - BLOCO B - 007B-COH	CLAUDIO LANIO YOUSSEF ALVES	49376896149	76.369,28	29/11/2025
574	GRAMADO TERMAS RESORT SPA - BLOCO B - 008B-COH	CLAUDIO LANIO YOUSSEF ALVES	49376896149	76.369,28	29/11/2025
575	GRAMADO TERMAS RESORT SPA - BLOCO E - 003E-COK	CLAUDIO LUCIANI SARLI	65853032100	68.756,30	10/12/2024
576	GRAMADO TERMAS RESORT SPA - BLOCO E - 004E-COK	CLAUDIO LUCIANI SARLI	65853032100	68.756,30	10/12/2024
577	GRAMADO TERMAS RESORT SPA - BLOCO E - 007E-COK	CLAUDIO LUCIANI SARLI	65853032100	68.756,30	10/12/2024
578	GRAMADO TERMAS RESORT SPA - BLOCO E - 009E-COK	CLAUDIO LUCIANI SARLI	65853032100	68.756,30	10/12/2024
579	GRAMADO TERMAS RESORT SPA - BLOCO B - 003B-CPK	CLAUDIO LUIZ GAUDENSIS COELHO	66410800649	33.293,71	20/04/2024
580	GRAMADO TERMAS RESORT SPA - BLOCO E - 214E-CDG	CLAUDIO LUIZ MARIANI	46797521058	23.396,95	28/09/2022
581	GRAMADO TERMAS RESORT SPA - BLOCO C - 105C-CDM	CLAUDIO MARCELO PEREIRA REIS	92006876791	23.810,62	28/02/2022
582	GRAMADO TERMAS RESORT SPA - BLOCO C - 322C-MDH	CLAUDIO MENDES SILVA	49780301372	6.185,97	20/08/2020
583	GRAMADO TERMAS RESORT SPA - BLOCO D - 206D-MDG	CLAUDIO OMAR GHELLAR	36031763087	25.289,68	30/03/2022
584	GRAMADO TERMAS RESORT SPA - BLOCO A - 108A-CPM	CLAUDIO PIMENTA COSTALONGA	09285352740	20.200,38	05/04/2022
585	GRAMADO TERMAS RESORT SPA - BLOCO E - 013E-CDJ	CLAUDIO ROBERTO BOGO	90351231900	50.271,94	10/12/2022
586	GRAMADO TERMAS RESORT SPA - BLOCO B - 410B-CPK	CLAUDIO ROGERIO LEITE	78001307972	23.072,61	10/01/2023
587	GRAMADO TERMAS RESORT SPA - BLOCO C - 409C-CDL	CLAUDIVAN SARDINHA DE BRITO	81018720197	52.301,64	10/11/2022
588	GRAMADO TERMAS RESORT SPA - BLOCO C - 410C-CDL	CLAUDIVAN SARDINHA DE BRITO	81018720197	50.781,61	10/11/2022
589	GRAMADO TERMAS RESORT SPA - BLOCO A - 007A-CPJ	CLEBER ROTONDO	02812345748	38.406,60	20/08/2024
590	GRAMADO TERMAS RESORT SPA - BLOCO D - 310D-CDI	CLECIO FRANK SILVA ALVES	04174782679	82.909,58	20/11/2024
591	GRAMADO TERMAS RESORT SPA - BLOCO A - 219A-CDI	CLÉJA REGINA WOLFF SANA	81555172091	41.194,56	29/03/2023
592	GRAMADO TERMAS RESORT SPA - BLOCO A - 402A-CPK	CLEILSON TEOBALDO DOS REIS	03189057796	41.925,75	20/01/2025
593	GRAMADO TERMAS RESORT SPA - BLOCO B - 003B-CPG	CLEITON BURNIER DE OLIVEIRA	10205099610	38.007,47	15/08/2024
594	GRAMADO TERMAS RESORT SPA - BLOCO A - 009A-COC	CLEITON FALK	93463839091	67.378,51	10/11/2024
595	GRAMADO TERMAS RESORT SPA - BLOCO C - 220C-COM	CLELIA ELISA GIORDANI YASSAKI	99356309000	32.654,75	20/09/2022
596	GRAMADO TERMAS RESORT SPA - BLOCO B - 014B-CDM	CLEMIR ANTONIO FONTANA	27376589000	82.289,04	10/07/2024
597	GRAMADO TERMAS RESORT SPA - BLOCO E - 309E-CDF	CLENOIR ANTONIO SOARES	64705951972	52.651,07	10/10/2022
598	GRAMADO TERMAS RESORT SPA - BLOCO E - 408E-CDG	CLEO CLOVIS BOECK	28672236034	48.629,26	10/11/2022
599	GRAMADO TERMAS RESORT SPA - BLOCO A - 407A-COE	CLEONICE APARECIDA DA SILVA	15778214839	70.717,64	10/10/2024
600	GRAMADO TERMAS RESORT SPA - BLOCO A - 002A-COM	CLEONICE PAULA GONCALVES	01568263608	62.238,30	10/07/2024

601	GRAMADO TERMAS RESORT SPA - BLOCO D - 001D-COH	CLERISSON MEDEIROS CARRAMILLO	50766732304	68.071,13	30/12/2024
602	GRAMADO TERMAS RESORT SPA - BLOCO E - 219E-CDI	CLEUCILIZ MAGALHAES SANTANA	23402652234	90.841,99	23/04/2025
603	GRAMADO TERMAS RESORT SPA - BLOCO C - 311C-MDK	CLEVERSON DE SOUZA ASSENCIO	04884894901	110.009,91	20/06/2023
604	GRAMADO TERMAS RESORT SPA - BLOCO A - 012A-CDK	CLEYTON MOREIRA SEGURO	16407056861	117.933,33	20/02/2026
605	GRAMADO TERMAS RESORT SPA - BLOCO B - 107B-CDH	CLODOMIR JOSE FUCK	89861949688	4.439,47	05/08/2020
606	GRAMADO TERMAS RESORT SPA - BLOCO A - 413A-CDH	CLOVIS ALVES MOREIRA	37360946808	56.480,36	15/04/2023
607	GRAMADO TERMAS RESORT SPA - BLOCO A - 005A-COI	CONSUELO FERREIRA SABIA	00505128110	60.174,20	10/04/2024
608	GRAMADO TERMAS RESORT SPA - BLOCO A - 102A-COE	CRISSEYEN BORGES MARQUES	08134139744	29.701,10	15/04/2022
609	GRAMADO TERMAS RESORT SPA - BLOCO B - 002B-CPM	CRISTIAN ANDRE TORMES	00208519054	38.421,39	05/09/2024
610	GRAMADO TERMAS RESORT SPA - BLOCO C - 106C-COJ	CRISTIAN JANDREY BORGES	69582203072	43.178,06	10/12/2022
611	GRAMADO TERMAS RESORT SPA - BLOCO E - 108E-CPB	CRISTIAN JEFERSON FAGUNDES SOUZA	00537154035	5.583,29	10/11/2020
612	GRAMADO TERMAS RESORT SPA - BLOCO A - 008A-CPB	CRISTIANE BORRE DE SOUZA	02492098978	40.062,80	15/11/2024
613	GRAMADO TERMAS RESORT SPA - BLOCO D - 402D-COA	CRISTIANE MARIA RIGO KRAPP FRANCESCHINI	68944870063	40.124,33	10/01/2023
614	GRAMADO TERMAS RESORT SPA - BLOCO D - 406D-COC	CRISTIANE MARIA RIGO KRAPP FRANCESCHINI	68944870063	40.124,34	10/01/2023
615	GRAMADO TERMAS RESORT SPA - BLOCO A - 211A-CDF	CRISTIANE MELLO VAZ DE ALMEIDA	53772512020	25.350,48	28/02/2022
616	GRAMADO TERMAS RESORT SPA - BLOCO A - 015A-MOE	CRISTIANE PEREIRA CAMARGO	01046499920	109.556,34	20/05/2025
617	GRAMADO TERMAS RESORT SPA - BLOCO A - 412A-CDG	CRISTIANE RIOS COSTA FERREIRA DOS SANTOS	10133588726	49.079,26	10/10/2024
618	GRAMADO TERMAS RESORT SPA - BLOCO E - 101E-CPB	CRISTIANE SILVA DO NASCIMENTO	07814832760	22.634,63	20/01/2023
619	GRAMADO TERMAS RESORT SPA - BLOCO B - 020B-CDH	CRISTIANO ALBERTO SABATOVSKI	06296362900	55.775,32	10/01/2023
620	GRAMADO TERMAS RESORT SPA - BLOCO C - 115C-PNEB	CRISTIANO BAUMBACH TONIETTO	67798489053	6.103,53	15/08/2020
621	GRAMADO TERMAS RESORT SPA - BLOCO C - 223C-CDG	CRISTIANO FELIPE HACK	02970863910	750,45	10/07/2020
622	GRAMADO TERMAS RESORT SPA - BLOCO D - 207D-CDC	CRISTIANO LOPES COBUCCI	03139305621	23.916,82	10/01/2021
623	GRAMADO TERMAS RESORT SPA - BLOCO B - 104B-CPM	CRISTIANO MOREIRA DA SILVA	00259057088	10.694,52	25/10/2021
624	GRAMADO TERMAS RESORT SPA - BLOCO D - 219D-CDJ	CRISTIANO PEIXOTO	28800498909	3.502,28	10/09/2020
625	GRAMADO TERMAS RESORT SPA - BLOCO C - 329C-CPJ	CRISTIANO ROBERTO HANSEN	72471662072	28.859,34	15/01/2023
626	GRAMADO TERMAS RESORT SPA - BLOCO D - 112D-CDA	CRISTINA FERNANDES MANSUETI	62844538000	72.384,26	05/01/2024
627	GRAMADO TERMAS RESORT SPA - BLOCO B - 017B-CDD	CRISTINA MARQUES DOS SANTOS	06635518622	94.472,80	30/01/2025
628	GRAMADO TERMAS RESORT SPA - BLOCO B - 102B-CDJ	CRISTINE DITTMANN BRASIL	87748070997	50.782,88	25/05/2024
629	GRAMADO TERMAS RESORT SPA - BLOCO B - 319B-CDC	CRISTINE DITTMANN BRASIL	87748070997	54.078,86	25/05/2024
630	GRAMADO TERMAS RESORT SPA - BLOCO B - 205B-CDB	CYNTIA CAVALCANTE	90548396000	52.342,14	25/03/2022
631	GRAMADO TERMAS RESORT SPA - BLOCO B - 003B-CDL	DAIANE LIMA DE JESUS	01769169547	47.913,03	20/08/2025
632	GRAMADO TERMAS RESORT SPA - BLOCO A - 019A-CDK	DAIANE LUCIANA MENDONCA	04405802939	62.305,11	05/07/2023
633	GRAMADO TERMAS RESORT SPA - BLOCO A - 401A-CDD	DAIANE SANTOS SOUZA	02167599510	56.347,74	15/02/2024
634	GRAMADO TERMAS RESORT SPA - BLOCO E - 014E-CDJ	DAIENE CHAGAS MARQUES DA SILVA	01194710000	40.826,41	10/07/2022
635	GRAMADO TERMAS RESORT SPA - BLOCO C - 114C-CDG	DAMIAO ALVES TEIXEIRA	43580416634	66.962,73	10/02/2023
636	GRAMADO TERMAS RESORT SPA - BLOCO E - 104E-CPI	DANIARA ANDRADE LEITE	06756595433	31.261,80	10/08/2023
637	GRAMADO TERMAS RESORT SPA - BLOCO E - 010E-CPE	DANIEL AUGUSTO DA SILVA	24285188449	20.894,74	10/07/2022
638	GRAMADO TERMAS RESORT SPA - BLOCO E - 202E-CDB	DANIEL CONCEIÇÃO SILVEIRA	95101659053	5.743,48	28/04/2022
639	GRAMADO TERMAS RESORT SPA - BLOCO C - 317C-CDD	DANIEL CORREIA LEITE	74143085020	2.989,16	10/08/2020
640	GRAMADO TERMAS RESORT SPA - BLOCO D - 402D-CDC	DANIEL DAS CHAGAS DA SILVA	05986880480	2.081,52	10/07/2020
641	GRAMADO TERMAS RESORT SPA - BLOCO E - 012E-CDF	DANIEL DE LIMA CHAGAS	13245602820	55.768,32	10/01/2023
642	GRAMADO TERMAS RESORT SPA - BLOCO E - 019E-CDD	DANIEL DELL AGNOLO	01728913969	48.259,21	10/11/2022
643	GRAMADO TERMAS RESORT SPA - BLOCO D - 406D-CPJ	DANIEL DOS SANTOS	11955670730	27.830,41	05/07/2023
644	GRAMADO TERMAS RESORT SPA - BLOCO B - 002B-CPH	DANIEL ENRIQUE RUSSO OLIVEIRA	13662980711	37.106,70	15/07/2024
645	GRAMADO TERMAS RESORT SPA - BLOCO D - 115D-CDJ	DANIEL FIORAVANTI FREITAS	01375998544	48.529,68	10/05/2022
646	GRAMADO TERMAS RESORT SPA - BLOCO D - 407D-CDD	DANIEL GAGGIATO LIMA	71632867168	58.060,93	10/05/2023
647	GRAMADO TERMAS RESORT SPA - BLOCO D - 405D-COM	DANIEL GOMES RUFFINO FILHO	74018370997	46.308,32	10/07/2023
648	GRAMADO TERMAS RESORT SPA - BLOCO A - 012A-CDK	DANIEL INACIO DE SOUZA	42876079020	94.341,83	10/01/2025
649	GRAMADO TERMAS RESORT SPA - BLOCO E - 013E-CDA	DANIEL INACIO DE SOUZA	42876079020	94.341,05	10/01/2025
650	GRAMADO TERMAS RESORT SPA - BLOCO C - 328C-CPB	DANIEL LOPES DA CUNHA	68979673191	38.341,28	01/03/2024
651	GRAMADO TERMAS RESORT SPA - BLOCO A - 407A-CPK	DANIEL LUIZ CERATTI	01013407024	24.502,87	15/03/2023
652	GRAMADO TERMAS RESORT SPA - BLOCO B - 414B-COI	DANIEL LUIZ CERATTI	01013407024	56.712,33	20/05/2024
653	GRAMADO TERMAS RESORT SPA - BLOCO C - 414C-COD	DANIEL MACEDO LEITE	01920540580	48.648,20	05/11/2022
654	GRAMADO TERMAS RESORT SPA - BLOCO A - 109A-CDM	DANIEL NOBREGA PEREIRA DE ALMEIDA	99822300344	44.030,68	20/03/2022
655	GRAMADO TERMAS RESORT SPA - BLOCO C - 314C-CDM	DANIEL PROENÇA FEIJÓ	80556850106	11.320,18	28/04/2021
656	GRAMADO TERMAS RESORT SPA - BLOCO C - 223C-CDE	DANIEL RIBEIRO COSTA	04668492655	56.638,00	10/07/2022
657	GRAMADO TERMAS RESORT SPA - BLOCO D - 408D-CDI	DANIEL RUBENS MORINI	25796741870	51.079,22	10/12/2022
658	GRAMADO TERMAS RESORT SPA - BLOCO D - 410D-CDA	DANIEL SOUZA DE OLIVEIRA	19522185787	76.567,47	10/04/2024
659	GRAMADO TERMAS RESORT SPA - BLOCO D - 402D-CDD	DANIEL VICTOR BORBA SANTOS	02878117433	42.988,02	01/02/2023
660	GRAMADO TERMAS RESORT SPA - BLOCO E - 407E-CPJ	DANIELA BATISTA DE FARIAS MASSOQUETO	03467331971	36.437,55	20/11/2024
661	GRAMADO TERMAS RESORT SPA - BLOCO B - 018B-CDA	DANIELA FERNANDA VOTA CHIODINI	03386356990	86.569,30	30/09/2024
662	GRAMADO TERMAS RESORT SPA - BLOCO E - 103E-CDC	DANIELA GIARDINI GOMES	82934037053	41.989,57	10/04/2022
663	GRAMADO TERMAS RESORT SPA - BLOCO B - 112B-COK	DANIELA PEREIRA DA ROSA	01243702095	0,00	10/06/2020
664	GRAMADO TERMAS RESORT SPA - BLOCO D - 012D-CDA	DANIELA SILVA MIETLICKI	97284092068	67.203,14	15/10/2023
665	GRAMADO TERMAS RESORT SPA - BLOCO B - 007B-COH	DANIELA WOPEREIS FERNANDES	36476800876	64.439,40	20/09/2024
666	GRAMADO TERMAS RESORT SPA - BLOCO E - 412E-CDB	DANIELE DE OLIVEIRA COSTA	30566596825	52.105,90	28/01/2023
667	GRAMADO TERMAS RESORT SPA - BLOCO E - 410E-CDL	DANIELE SCHOFFEN	76198189104	46.675,83	10/12/2022
668	GRAMADO TERMAS RESORT SPA - BLOCO E - 414E-CDD	DANIELE SCHOFFEN	76198189104	50.304,93	10/12/2022
669	GRAMADO TERMAS RESORT SPA - BLOCO D - 024D-CDG	DANIELI MAIDANA SCHLUCKMANN SILVEIRA	05247006992	71.943,21	15/08/2023
670	GRAMADO TERMAS RESORT SPA - BLOCO E - 413E-CDG	DANIELLE DAISY OLIVEIRA DAS NEVES	08114359706	50.255,27	10/12/2022
671	GRAMADO TERMAS RESORT SPA - BLOCO A - 402A-COI	DANIELLE DE OLIVEIRA LIMA RAIOL	99525143104	70.392,53	20/01/2025
672	GRAMADO TERMAS RESORT SPA - BLOCO C - 405C-CPJ	DANIELLE MELO DE BARCELLOS	80193650010	86.073,31	15/02/2025
673	GRAMADO TERMAS RESORT SPA - BLOCO D - 007D-CDL	DANILO ARMANDO DE BRITO SOUZA	31788068220	39.538,74	25/10/2024
674	GRAMADO TERMAS RESORT SPA - BLOCO C - 401C-SDF	DANILO DA SILVEIRA GUERRA	86357204234	82.115,83	25/12/2024
675	GRAMADO TERMAS RESORT SPA - BLOCO D - 414D-CDE	DANILO ESTEVAM PARANHOS DE AVILA	77838327172	88.582,83	20/10/2024
676	GRAMADO TERMAS RESORT SPA - BLOCO E - 302E-CPJ	DANILO FERNANDES GUMARAES	71034005120	18.688,57	28/02/2022
677	GRAMADO TERMAS RESORT SPA - BLOCO D - 002D-CPJ	DANILO PACHECO VASCONCELOS	90296605387	39.013,68	21/02/2025
678	GRAMADO TERMAS RESORT SPA - BLOCO E - 005E-MOB	DANILO SALIM DE OLIVEIRA	02211510892	136.262,44	30/05/2025
679	GRAMADO TERMAS RESORT SPA - BLOCO C - 403C-SDD	DANILO SERGIO GOMES QUINHONEIRO	40491675810	107.648,81	25/09/2025
680	GRAMADO TERMAS RESORT SPA - BLOCO D - 413D-CDA	DARCI JOAO VEIRA	35905360967	41.052,03	20/07/2022
681	GRAMADO TERMAS RESORT SPA - BLOCO A - 020A-CDA	DARCISIO ANTONIO MULLER	49217224967	58.354,60	15/05/2023
682	GRAMADO TERMAS RESORT SPA - BLOCO A - 002A-CPJ	DARIEL BASSO	06963391963	36.368,45	10/08/2024
683	GRAMADO TERMAS RESORT SPA - BLOCO C - 317C-CPB	DAVI BERNARDES	34852535884	109.880,64	01/09/2025
684	GRAMADO TERMAS RESORT SPA - BLOCO E - 204E-CPK	DAVI SIQUEIRA C C HECKERT A DA COSTA	11755516789	33.991,38	10/06/2023
685	GRAMADO TERMAS RESORT SPA - BLOCO C - 115C-PNEG	DAVID ANTONIO DE NÉS	13968980072	47.397,77	10/04/2022
686	GRAMADO TERMAS RESORT SPA - BLOCO B - 407B-CDM	DAVID ROY RICHARDS	02422592007	78.588,36	20/04/2024
687	GRAMADO TERMAS RESORT SPA - BLOCO D - 407D-COK	DE LEON MOREIRA NUNES	92328270344	50.563,31	10/12/2022
688	GRAMADO TERMAS RESORT SPA - BLOCO D - 109D-CDL	DEBORA MONTEIRO DA SILVA	05993426728	117.479,40	20/04/2026
689	GRAMADO TERMAS RESORT SPA - BLOCO E - 318E-COA	DEBORA POLCHOWICZ RUSSO DE JESUS	63260670068	18.735,34	15/02/2022
690	GRAMADO TERMAS RESORT SPA - BLOCO E - 318E-COD	DEBORA POLCHOWICZ RUSSO DE JESUS	63260670068	26.616,11	15/06/2022
691	GRAMADO TERMAS RESORT SPA - BLOCO D - 404D-CDM	DEBORA SIMBALISTA DOS SANTOS	93540965068	79.832,96	05/05/2024
692	GRAMADO TERMAS RESORT SPA - BLOCO B - 405B-COK	DECIO BRASIL GAVA	96285309020	74.201,51	30/08/2024
693	GRAMADO TERMAS RESORT SPA - BLOCO B - 015B-MPI	DELIO DA SILVA TITAN	09711287234	72.786,88	27/04/2025
694	GRAMADO TERMAS RESORT SPA - BLOCO D - 001D-CPJ	DELMA DA SILVA	26297140553	40.953,95	20/12/2024
695	GRAMADO TERMAS RESORT SPA - BLOCO E - 405E-CCJ	DENER MELO DA ROSA	80912974087	45.834,26	15/07/2023
696	GRAMADO TERMAS RESORT SPA - BLOCO D - 413D-CDJ	DENILSON ALVES CABRAL	41377257487	87.991,11	10/10/2025
697	GRAMADO TERMAS RESORT SPA - BLOCO C - 406C-COK	DENILSON MARCIO DE ALMEIDA COSTA	03035491658	69.664,82	15/12/2023
698	GRAMADO TERMAS RESORT SPA - BLOCO A - 009A-COA	DENIS ROBERTO ALVES DE ALMEIDA LIMA	10356121717	62.241,83	25/07/2024
699	GRAMADO TERMAS RESORT SPA - BLOCO A - 003A-COL	DENIS SPOSITO MECHI	30074881841	64.297,31	20/05/2024
700	GRAMADO TERMAS RESORT SPA - BLOCO B - 410B-COJ	DENISE ALESSANDRA SILVEIRA	00002345919	53.923,04	28/01/2024
701	GRAMADO TERMAS RESORT SPA - BLOCO E - 119E-CDF	DENISE REIS DUARTE SCOLFARO	40366260197	93.546,72	05/05/2024

702	GRAMADO TERMAS RESORT SPA - BLOCO D - 002D-COI	DENIZARD ETCHEBEHERE SANTIAGO	91303303272	41.454,57	06/01/2023
703	GRAMADO TERMAS RESORT SPA - BLOCO D - 016D-CDM	DERALDO ANTONIO MORAES DA SILVA	37761676534	88.589,22	10/10/2024
704	GRAMADO TERMAS RESORT SPA - BLOCO A - 406A-CFM	DERLI DA SILVEIRA	26861100072	30.396,74	15/10/2023
705	GRAMADO TERMAS RESORT SPA - BLOCO D - 003D-COM	DEVONIR MIGUEL MARTINS	84035030910	53.888,35	15/12/2023
706	GRAMADO TERMAS RESORT SPA - BLOCO D - 008D-COC	DEVONIR MIGUEL MARTINS	84035030910	53.888,35	15/12/2023
707	GRAMADO TERMAS RESORT SPA - BLOCO C - 328C-COC	DHEYZA CARVALHO DE MENDONÇA	89640861200	96.115,52	15/06/2025
708	GRAMADO TERMAS RESORT SPA - BLOCO A - 205A-CDA	DIANA ALVES DE SOUSA DUARTE	04114900608	2.209,30	25/07/2020
709	GRAMADO TERMAS RESORT SPA - BLOCO C - 302C-COA	DIANDELLES ADOLÍ SANTOS NARDES	00480953031	1.508,39	20/08/2020
710	GRAMADO TERMAS RESORT SPA - BLOCO D - 409D-CDL	DIEGO ANDREI AGUIAR	00554919958	71.703,37	10/02/2024
711	GRAMADO TERMAS RESORT SPA - BLOCO E - 010E-COD	DIEGO BARRETO DE SOUZA BRAGA	09331186606	55.107,49	10/01/2024
712	GRAMADO TERMAS RESORT SPA - BLOCO C - 226C-CPD	DIEGO HENRIQUE DE CARVALHO SILVA	07328456612	28.420,47	20/12/2022
713	GRAMADO TERMAS RESORT SPA - BLOCO D - 104D-CDK	DIEGO OSCAR HECK	99380889000	11.119,68	10/04/2021
714	GRAMADO TERMAS RESORT SPA - BLOCO C - 327C-COG	DIEGO RENATO FREITAS REIS	01124009140	81.896,07	30/04/2026
715	GRAMADO TERMAS RESORT SPA - BLOCO C - 102C-MPL	DIEGO ROCHA DE CAMPOS	00858483106	56.019,40	20/09/2023
716	GRAMADO TERMAS RESORT SPA - BLOCO E - 008E-COE	DIEGO RODRIGUES SIMAO	35092952857	71.851,06	10/02/2025
717	GRAMADO TERMAS RESORT SPA - BLOCO C - 211C-MDI	DIEGO SCHMITT CANEVEIR	04328368966	99.672,35	25/03/2023
718	GRAMADO TERMAS RESORT SPA - BLOCO A - 006A-CFK	DILZETE MARTA BINOW BITAR	84117206753	36.522,58	20/07/2024
719	GRAMADO TERMAS RESORT SPA - BLOCO D - 402D-CPC	DIÓGENIS COLARES BORGES	00780190955	25.970,82	25/05/2023
720	GRAMADO TERMAS RESORT SPA - BLOCO D - 406D-CPB	DIÓGENIS COLARES BORGES	00780190955	25.970,82	25/05/2023
721	GRAMADO TERMAS RESORT SPA - BLOCO A - 403A-CDL	DIOGO RODOLFO BALBINO	75388782034	86.438,00	15/09/2024
722	GRAMADO TERMAS RESORT SPA - BLOCO A - 404A-CDK	DIOGO RODOLFO BALBINO	75388782034	86.439,00	15/09/2024
723	GRAMADO TERMAS RESORT SPA - BLOCO B - 112B-CPH	DIONEICIR MATTEI DE ALMEIDA	74357476968	23.243,87	05/07/2022
724	GRAMADO TERMAS RESORT SPA - BLOCO B - 011B-CDF	DIRLEI LAURENTINO DE SOUZA	89180615953	88.101,90	15/06/2024
725	GRAMADO TERMAS RESORT SPA - BLOCO C - 406C-CDL	DIULIENE PEREIRA CARVALHO	01759229305	51.081,86	10/12/2022
726	GRAMADO TERMAS RESORT SPA - BLOCO A - 410A-CDK	DIVALDO APARECIDO	15300770876	77.794,86	15/03/2024
727	GRAMADO TERMAS RESORT SPA - BLOCO D - 308D-CPD	DJAM PEREIRA LIMA	10407847472	32.104,80	10/09/2023
728	GRAMADO TERMAS RESORT SPA - BLOCO B - 010B-CDD	DOLGLAS SILVA LEITE	03727406186	75.397,12	25/05/2023
729	GRAMADO TERMAS RESORT SPA - BLOCO E - 106E-MPD	DOMINGOS SOUTO DOS SANTOS FILHO	80428347304	73.889,75	18/12/2024
730	GRAMADO TERMAS RESORT SPA - BLOCO D - 005D-MDA	DOUGLAS JOSE KRAISCH	02458871992	65.698,87	10/09/2022
731	GRAMADO TERMAS RESORT SPA - BLOCO E - 214E-CDK	DOUGLAS LISKA SEBRAO	84715464004	13.260,88	25/09/2021
732	GRAMADO TERMAS RESORT SPA - BLOCO A - 410A-CDC	DOUGLAS LUIZ BATISTA DOS SANTOS	02504681909	51.413,16	10/02/2023
733	GRAMADO TERMAS RESORT SPA - BLOCO B - 411B-CDK	DOUGLAS PIRES XAVIER	99293471000	69.102,32	30/11/2023
734	GRAMADO TERMAS RESORT SPA - BLOCO E - 015E-CDB	DOUGLAS SALVADOR VIDAL	91524512915	63.321,59	10/07/2023
735	GRAMADO TERMAS RESORT SPA - BLOCO A - 403A-CDA	DYANE GUEDES FIDELIS DA SILVA PACHECO	10106310712	88.608,41	25/10/2024
736	GRAMADO TERMAS RESORT SPA - BLOCO B - 017B-CDM	DYANE GUEDES FIDELIS DA SILVA PACHECO	10106310712	88.608,41	25/10/2024
737	GRAMADO TERMAS RESORT SPA - BLOCO B - 004B-CFM	EBER DE OLIVEIRA RISSATO	21359990836	41.925,03	25/01/2025
738	GRAMADO TERMAS RESORT SPA - BLOCO A - 203A-CDF	EBERSON FERNANDO OLIVEIRA	62886428000	87.110,44	20/05/2024
739	GRAMADO TERMAS RESORT SPA - BLOCO B - 301B-CDC	EBERSON PERTILE	88686409053	40.037,89	20/03/2022
740	GRAMADO TERMAS RESORT SPA - BLOCO C - 106C-COH	EBSON PORTELA DE MOURA	05271457427	34.472,61	15/05/2022
741	GRAMADO TERMAS RESORT SPA - BLOCO E - 108E-CPK	EDEILTON MEDEIROS DA SILVA	82934762734	30.717,28	10/03/2023
742	GRAMADO TERMAS RESORT SPA - BLOCO B - 010B-CPC	EDER JOAO VEIRA	59631007987	41.979,54	20/01/2025
743	GRAMADO TERMAS RESORT SPA - BLOCO E - 308E-COL	EDER MARTINS DA SILVA	94650598049	32.915,74	10/03/2022
744	GRAMADO TERMAS RESORT SPA - BLOCO C - 100C-COJ	EDERSON ALVES DE OLIVEIRA	03606366914	78.036,23	15/07/2024
745	GRAMADO TERMAS RESORT SPA - BLOCO A - 318A-CDF	EDERSON CLAVIJO SAN MARTINS	90147219000	23.866,09	25/10/2022
746	GRAMADO TERMAS RESORT SPA - BLOCO E - 112E-COD	EDESIO ALEXANDRE ALVES JULIO	51381856953	34.619,62	15/05/2022
747	GRAMADO TERMAS RESORT SPA - BLOCO D - 401D-COA	EDGAR GERALDO DE ALENCAR BONA MIRANDA	77155084387	50.188,00	10/10/2023
748	GRAMADO TERMAS RESORT SPA - BLOCO E - 013E-CDC	EDGARD HENRIQUE HIRATA	13702129847	58.931,86	20/05/2023
749	GRAMADO TERMAS RESORT SPA - BLOCO E - 004E-COF	EDICILENE DA COSTA LOBATO	39670520282	67.973,84	20/11/2024
750	GRAMADO TERMAS RESORT SPA - BLOCO E - 007E-COD	EDICILENE DA COSTA LOBATO	39670520282	67.973,84	20/11/2024
751	GRAMADO TERMAS RESORT SPA - BLOCO E - 009E-COL	EDICILENE DA COSTA LOBATO	39670520282	67.973,84	20/11/2024
752	GRAMADO TERMAS RESORT SPA - BLOCO A - 007A-COH	EDIGRENE PINTO DE ALMEIDA PESSOA	15527341880	67.374,34	10/11/2024
753	GRAMADO TERMAS RESORT SPA - BLOCO A - 008A-COH	EDIGRENE PINTO DE ALMEIDA PESSOA	15527341880	67.374,34	10/11/2024
754	GRAMADO TERMAS RESORT SPA - BLOCO A - 008A-COE	EDILMAR BEZERRA VIEIRA	76956741172	67.374,34	25/11/2024
755	GRAMADO TERMAS RESORT SPA - BLOCO E - 009E-COG	EDILMAR BEZERRA VIEIRA	76956741172	67.374,34	25/11/2024
756	GRAMADO TERMAS RESORT SPA - BLOCO E - 302E-COH	EDILSON LUIS ZAMBERLAN	9346684072	38.198,76	25/03/2022
757	GRAMADO TERMAS RESORT SPA - BLOCO D - 413D-CDH	EDIMAR OUVRENEY	08134757758	52.186,96	15/01/2023
758	GRAMADO TERMAS RESORT SPA - BLOCO A - 406A-CPF	EDINALDO PINTOR DA CUNHA	08774370766	35.262,76	10/09/2024
759	GRAMADO TERMAS RESORT SPA - BLOCO B - 019B-CDK	EDINAMAR SANTANA LIMA	30908663234	100.723,11	10/05/2025
760	GRAMADO TERMAS RESORT SPA - BLOCO D - 407D-CDK	EDISON LONGO RAIMO JUNIOR	05942599831	54.902,79	28/02/2023
761	GRAMADO TERMAS RESORT SPA - BLOCO D - 011D-CDM	EDIVALDO DE OLIVEIRA BARBOSA	87543249200	89.126,84	25/12/2024
762	GRAMADO TERMAS RESORT SPA - BLOCO D - 011D-CDB	EDIVALDO FRANCISCO DA CUNHA	13882937572	90.543,06	20/11/2024
763	GRAMADO TERMAS RESORT SPA - BLOCO D - 011D-CDC	EDIVALDO FRANCISCO DA CUNHA	13882937572	90.543,06	20/11/2024
764	GRAMADO TERMAS RESORT SPA - BLOCO B - 006B-COL	EDMILSON GONCALVES	14764532840	67.375,06	15/11/2024
765	GRAMADO TERMAS RESORT SPA - BLOCO B - 006B-COL	EDMILSON GONCALVES	14764532840	67.387,36	15/11/2024
766	GRAMADO TERMAS RESORT SPA - BLOCO B - 007B-COL	EDMILSON GONCALVES	14764532840	67.387,36	15/11/2024
767	GRAMADO TERMAS RESORT SPA - BLOCO D - 406D-CPE	EDMILSON MARQUES	69362084015	36.887,43	25/07/2024
768	GRAMADO TERMAS RESORT SPA - BLOCO C - 328C-CPG	EDMILSON SANTANA DE SOUZA	00437225712	33.806,28	05/04/2023
769	GRAMADO TERMAS RESORT SPA - BLOCO E - 413E-CDB	EDNALDO FRANCISCO DE CARVALHO	54637104734	76.567,47	10/04/2024
770	GRAMADO TERMAS RESORT SPA - BLOCO E - 306E-COG	EDSON AIRTON SANTOS SILVA	48899127034	43.494,75	15/08/2022
771	GRAMADO TERMAS RESORT SPA - BLOCO A - 210A-CDB	EDSON ALBERTO JUNGES	45354588049	5.445,46	20/12/2020
772	GRAMADO TERMAS RESORT SPA - BLOCO B - 216B-MDF	EDSON AMARAL LEGES	04580245004	132.907,06	15/02/2024
773	GRAMADO TERMAS RESORT SPA - BLOCO B - 401B-CDK	EDSON CARLOS DALLAGNOL	32945213158	49.558,58	10/12/2022
774	GRAMADO TERMAS RESORT SPA - BLOCO B - 006B-CPB	EDSON DE ARRUDA BORDA	00119225166	41.027,23	25/12/2024
775	GRAMADO TERMAS RESORT SPA - BLOCO C - 326C-COI	EDSON EDUARDO DOS REIS VANNI JUNIOR	21542164800	74.471,09	25/05/2024
776	GRAMADO TERMAS RESORT SPA - BLOCO B - 117B-CDK	EDSON ESPIRITO SANTO SENA	31679609220	42.258,88	10/04/2022
777	GRAMADO TERMAS RESORT SPA - BLOCO B - 207B-CDM	EDSON ESPIRITO SANTO SENA	31679609220	42.258,88	10/04/2022
778	GRAMADO TERMAS RESORT SPA - BLOCO C - 303C-CPD	EDSON GILMAR NODARI	61917095015	5.599,49	05/11/2020
779	GRAMADO TERMAS RESORT SPA - BLOCO C - 307C-CPD	EDSON GILMAR NODARI	61917095015	5.599,49	05/11/2020
780	GRAMADO TERMAS RESORT SPA - BLOCO B - 209B-CDK	EDSON HIROCI SUGA	43344399691	17.464,08	05/02/2021
781	GRAMADO TERMAS RESORT SPA - BLOCO E - 004E-COD	EDSON LUIS DE RAMOS PEREIRA	92896900110	60.103,10	05/12/2024
782	GRAMADO TERMAS RESORT SPA - BLOCO C - 303C-CPE	EDSON LUSTOSA DOS SANTOS	82762880149	54.069,73	20/11/2025
783	GRAMADO TERMAS RESORT SPA - BLOCO D - 304D-CDF	EDSON RODRIGUES DE SANTANA JUNIOR	83170413791	11.529,34	05/10/2020
784	GRAMADO TERMAS RESORT SPA - BLOCO C - 414C-CDE	EDSON SANTOS DA SILVA	00257521542	62.212,69	10/07/2023
785	GRAMADO TERMAS RESORT SPA - BLOCO D - 008D-COH	EDUARDO AVILA MENEZES	01344364748	76.272,10	25/04/2025
786	GRAMADO TERMAS RESORT SPA - BLOCO B - 006B-CPD	EDUARDO DE ARAUJO RODRIGUES	01191430626	42.982,62	15/08/2024
787	GRAMADO TERMAS RESORT SPA - BLOCO D - 002D-COE	EDUARDO DOS SANTOS PEREIRA	05105573684	31.461,42	05/08/2022
788	GRAMADO TERMAS RESORT SPA - BLOCO D - 003D-COE	EDUARDO DOS SANTOS PEREIRA	05105573684	31.461,42	05/08/2022
789	GRAMADO TERMAS RESORT SPA - BLOCO A - 020A-CDM	EDUARDO FRANCA COSTA	09919734705	66.346,84	25/07/2023
790	GRAMADO TERMAS RESORT SPA - BLOCO E - 412E-CDM	EDUARDO FRANCO	27478382851	55.327,47	05/03/2023
791	GRAMADO TERMAS RESORT SPA - BLOCO A - 003A-CPG	EDUARDO HENRIQUE P DE ALBUQUERQUE E M SOUZA	66667054400	37.110,46	05/07/2024
792	GRAMADO TERMAS RESORT SPA - BLOCO E - 019E-CDH	EDUARDO HUMBERTO COSTA GODDY	26437090120	55.453,23	10/04/2023
793	GRAMADO TERMAS RESORT SPA - BLOCO E - 414E-CDJ	EDUARDO LACHESKI DE SOUZA	00877338279	58.316,30	28/02/2023
794	GRAMADO TERMAS RESORT SPA - BLOCO C - 402C-CDE	EDUARDO LADEIRA VELOSO DOS ANJOS	84341769534	66.913,55	25/01/2024
795	GRAMADO TERMAS RESORT SPA - BLOCO A - 411A-CDK	EDUARDO RAFAEL RIBEIRO	03633137963	57.414,63	17/08/2022
796	GRAMADO TERMAS RESORT SPA - BLOCO A - 414A-CDE	EDUARDO ROBERTO SERGIO	08676971803	71.359,00	30/07/2023
797	GRAMADO TERMAS RESORT SPA - BLOCO A - 219A-CDG	EDUARDO SEARA RABENSCHLAG	47703490091	49.221,14	25/04/2022
798	GRAMADO TERMAS RESORT SPA - BLOCO C - 227C-COG	EDVANIA REIS DE SOUZA AGUIAR	02170613706	51.025,25	15/03/2023
799	GRAMADO TERMAS RESORT SPA - BLOCO D - 010D-COI	EDVANIA REIS DE SOUZA AGUIAR	02170613706	40.697,40	15/03/2023
800	GRAMADO TERMAS RESORT SPA - BLOCO B - 006B-CPA	EFRALSON LIMA TEIXEIRA	04649830370	34.728,88	20/05/2024
801	GRAMADO TERMAS RESORT SPA - BLOCO B - 006B-CPF	EGILDO STEKLEIN	87166917920	37.121,12	25/07/2024
802	GRAMADO TERMAS RESORT SPA - BLOCO E - 403E-CDH	ELAINE CRISTINA LINO DA SILVA	07519410773	91.431,68	30/12/2024

11PRTR01 - Protocolo nr. 1700992 - 12/08/2020

803	GRAMADO TERMAS RESORT SPA - BLOCO D - 001D-CPG	ELAINE DANTAS FAGUNDES DOS SANTOS	07407581797	41.915,21	25/01/2025
804	GRAMADO TERMAS RESORT SPA - BLOCO A - 412A-CDA	ELAINE FERREIRA DOS SANTOS	03868904638	111.048,37	15/08/2025
805	GRAMADO TERMAS RESORT SPA - BLOCO A - 008A-CPA	ELAINE GONCALVES BORGES	18741509072	36.252,83	05/06/2024
806	GRAMADO TERMAS RESORT SPA - BLOCO A - 008A-COF	ELAINE SCHUCK	02348839954	64.932,41	15/09/2024
807	GRAMADO TERMAS RESORT SPA - BLOCO A - 316A-MDE	ELDER DE ASSIS ROSA	70913978191	133.091,13	08/12/2024
808	GRAMADO TERMAS RESORT SPA - BLOCO C - 113C-MDA	ELDER WILLIAMS LOPES DE SOUSA	3699370597	112.782,58	05/07/2023
809	GRAMADO TERMAS RESORT SPA - BLOCO C - 100C-COG	ELENILDO RABELO DE MENEZES	96151703504	76.776,43	20/07/2024
810	GRAMADO TERMAS RESORT SPA - BLOCO A - 117A-CDL	ELIANE BRAGA COUTO GABRIG	70737282720	41.821,19	31/01/2022
811	GRAMADO TERMAS RESORT SPA - BLOCO C - 218C-COC	ELIANE CLAUDIA DE MATTOS VECCHI	26076580901	8.201,13	15/10/2020
812	GRAMADO TERMAS RESORT SPA - BLOCO A - 007A-CPK	ELIANE DE FREITAS	07322849701	37.706,72	05/06/2024
813	GRAMADO TERMAS RESORT SPA - BLOCO E - 407E-COK	ELIANE ELITA DA SILVA	89602640972	58.055,29	15/04/2024
814	GRAMADO TERMAS RESORT SPA - BLOCO D - 405D-CPM	ELIANE SUTIL DALL OGLIO	02329781903	40.184,12	20/11/2024
815	GRAMADO TERMAS RESORT SPA - BLOCO B - 414B-CPM	ELIAS PAULO GUEDES	72304553672	27.027,50	30/06/2023
816	GRAMADO TERMAS RESORT SPA - BLOCO E - 402E-CPI	ELIEZER LIMA DE SOUZA	75876892653	37.121,12	15/07/2024
817	GRAMADO TERMAS RESORT SPA - BLOCO D - 013D-CDL	ELIO AMERICO	01566521882	63.321,59	10/07/2023
818	GRAMADO TERMAS RESORT SPA - BLOCO D - 118D-CDH	ELISA CARVALHO REBELO	68590969020	4.893,91	20/09/2020
819	GRAMADO TERMAS RESORT SPA - BLOCO E - 108E-CPK	ELISA MARIA LOSS MEDEIROS	29277310049	27.213,28	10/04/2023
820	GRAMADO TERMAS RESORT SPA - BLOCO C - 402C-CDK	ELISABETE KRAUSPENHAR DUMMEL	77121619091	49.872,29	10/11/2022
821	GRAMADO TERMAS RESORT SPA - BLOCO C - 404C-CDK	ELISABETE KRAUSPENHAR DUMMEL	77121619091	49.872,29	10/11/2022
822	GRAMADO TERMAS RESORT SPA - BLOCO B - 413B-COG	ELIZABETH VIEIRA DOS SANTOS	04415573762	59.407,64	25/05/2024
823	GRAMADO TERMAS RESORT SPA - BLOCO C - 225C-COL	ELIZETE DOS SANTOS CAMPOS	00754792900	73.647,57	28/02/2024
824	GRAMADO TERMAS RESORT SPA - BLOCO C - 225C-COM	ELIZETE DOS SANTOS CAMPOS	00754792900	73.714,33	05/02/2024
825	GRAMADO TERMAS RESORT SPA - BLOCO B - 216B-MDM	ELMAR BATISTA ALBINELI MALAVOLTA	50083937072	147.547,05	30/09/2024
826	GRAMADO TERMAS RESORT SPA - BLOCO E - 006E-MDI	ELOISA MATTIA DA SILVEIRA LOPES	41701526549	122.562,26	10/08/2024
827	GRAMADO TERMAS RESORT SPA - BLOCO C - 307C-COA	ELTON MULLER MANEA	00343840095	61.863,28	10/01/2024
828	GRAMADO TERMAS RESORT SPA - BLOCO D - 112D-CDI	EMANUEL BELCHOR SOUSA	00316316300	1.326,96	26/07/2020
829	GRAMADO TERMAS RESORT SPA - BLOCO C - 307C-CPH	EMANUELA TRESSOLDI SCHNEIDER	89065069020	30.001,58	10/08/2023
830	GRAMADO TERMAS RESORT SPA - BLOCO A - 019A-CDI	EMERSON ALEXANDRE DIAS	10641995800	79.344,24	15/11/2023
831	GRAMADO TERMAS RESORT SPA - BLOCO E - 012E-CDJ	EMERSON ALEXANDRE DIAS	10641995800	83.298,98	15/11/2023
832	GRAMADO TERMAS RESORT SPA - BLOCO B - 020B-CDK	EMERSON ANTONIO ZUCONELLI	01983384836	42.835,10	10/09/2022
833	GRAMADO TERMAS RESORT SPA - BLOCO D - 003D-CPM	EMERSON BORTOLOZO PIVOTO	02011652014	34.923,33	15/09/2024
834	GRAMADO TERMAS RESORT SPA - BLOCO C - 318C-CDB	EMERSON DERMALDO DOS SANTOS SIMOES	00854801936	2.181,96	28/07/2020
835	GRAMADO TERMAS RESORT SPA - BLOCO A - 116A-MDL	EMERSON DOS SANTOS	78225388020	0,00	25/05/2020
836	GRAMADO TERMAS RESORT SPA - BLOCO D - 013D-CDK	EMERSON MANGIA DA FONSECA	9218042749	92.395,50	15/12/2024
837	GRAMADO TERMAS RESORT SPA - BLOCO B - 414B-COG	EMERSON MENDES MOREIRA	6896927120	60.100,30	15/05/2024
838	GRAMADO TERMAS RESORT SPA - BLOCO C - 223C-CDI	EMERSON RODRIGO FIGUEIRA DE MOURA	22184426806	38.675,87	10/04/2023
839	GRAMADO TERMAS RESORT SPA - BLOCO C - 225C-CPA	EMILIN SAMIRA CRUZ LARRONDA	03223856077	21.346,46	10/05/2022
840	GRAMADO TERMAS RESORT SPA - BLOCO A - 013A-CDA	EMILSON BALLESTERO FERREIRA JUNIOR	13439543714	81.707,50	25/06/2024
841	GRAMADO TERMAS RESORT SPA - BLOCO C - 222C-MOD	ENIO CAMILO ARAUJO	77912403000	72.187,42	25/03/2025
842	GRAMADO TERMAS RESORT SPA - BLOCO C - 221C-MDL	ENOOUE DOS SANTOS LOURENCO	58514511068	134.197,09	26/07/2024
843	GRAMADO TERMAS RESORT SPA - BLOCO C - 410C-CDE	ERALDO FAGUNDES BARBOSA	63430428653	45.707,36	30/10/2022
844	GRAMADO TERMAS RESORT SPA - BLOCO D - 413D-CDK	ERICA BARROSO DE AMORIM	57088616220	128.058,87	20/05/2026
845	GRAMADO TERMAS RESORT SPA - BLOCO A - 407A-CPA	ERICA CARLA DA SILVA	05889621475	39.141,68	15/01/2025
846	GRAMADO TERMAS RESORT SPA - BLOCO C - 100C-CPK	ERICSON CAMPOS DE CASTILHOS	22001844840	28.141,01	10/12/2022
847	GRAMADO TERMAS RESORT SPA - BLOCO B - 011B-CDC	ERIKA DOS REIS SEQUETO	07079963680	81.764,51	30/06/2024
848	GRAMADO TERMAS RESORT SPA - BLOCO B - 013B-CDB	ERIKA DOS REIS SEQUETO	07079963680	81.764,51	30/06/2024
849	GRAMADO TERMAS RESORT SPA - BLOCO B - 408B-CPD	ERIKA MORAES CUNHA	17116461809	77.490,24	05/03/2024
850	GRAMADO TERMAS RESORT SPA - BLOCO B - 008B-CPH	ERIKA SOARES DE OLIVEIRA PATRIOTA	05152086123	41.925,03	25/01/2025
851	GRAMADO TERMAS RESORT SPA - BLOCO E - 406E-CPA	ERIVALDO LIMA ALVES	02595004305	24.760,06	10/01/2023
852	GRAMADO TERMAS RESORT SPA - BLOCO C - 212C-CPD	ERMINDO BARBOSA AITA	80678165734	5.583,29	20/11/2020
853	GRAMADO TERMAS RESORT SPA - BLOCO C - 402C-CDD	ERNANI OTAVIO PALUDO	40313530068	68.650,21	15/01/2024
854	GRAMADO TERMAS RESORT SPA - BLOCO C - 404C-CDD	ERNANI OTAVIO PALUDO	40313530068	68.528,58	15/01/2024
855	GRAMADO TERMAS RESORT SPA - BLOCO D - 002D-CPH	ERON LUIZ MORAES DA SILVA	23416700406	22.436,32	10/12/2022
856	GRAMADO TERMAS RESORT SPA - BLOCO A - 012A-CDI	ESDRAS GOMES DA SILVA	54529696940	71.212,61	05/01/2024
857	GRAMADO TERMAS RESORT SPA - BLOCO C - 227C-CPJ	ESMELIDIA ROLIM DE LIMA	79824293272	5.889,92	10/01/2021
858	GRAMADO TERMAS RESORT SPA - BLOCO E - 218E-CDG	EUCINEA MIGUEL DE SOUZA	00633939722	54.533,82	10/08/2022
859	GRAMADO TERMAS RESORT SPA - BLOCO D - 005D-MDJ	EUCLEDIS DOS SANTOS SODRE	56798164587	127.039,64	15/03/2025
860	GRAMADO TERMAS RESORT SPA - BLOCO A - 407A-CDJ	EUGENIA DA SILVA	44376448320	68.756,30	25/12/2024
861	GRAMADO TERMAS RESORT SPA - BLOCO C - 217C-CDK	EULALIA COUTO NEVES	97742635704	2.181,96	28/07/2020
862	GRAMADO TERMAS RESORT SPA - BLOCO D - 012D-CDC	EULER NUNES	96079177749	44.560,84	10/12/2022
863	GRAMADO TERMAS RESORT SPA - BLOCO D - 007D-CPF	EVALDO BORGES DA SILVA	03503795995	38.363,83	20/09/2024
864	GRAMADO TERMAS RESORT SPA - BLOCO A - 006A-COL	EVALDO PEDROSA DE CARVALHO	77248520497	65.789,01	15/10/2024
865	GRAMADO TERMAS RESORT SPA - BLOCO D - 411D-CDE	EVANDRO CARDOSO CARVALHO	81192576004	50.301,12	25/01/2023
866	GRAMADO TERMAS RESORT SPA - BLOCO D - 412D-CDE	EVANDRO CARDOSO CARVALHO	81192576004	50.301,12	25/01/2023
867	GRAMADO TERMAS RESORT SPA - BLOCO B - 016B-MDG	EVANDRO DE OLIVEIRA SANTOS	76751112734	122.756,10	15/08/2024
868	GRAMADO TERMAS RESORT SPA - BLOCO C - 113C-MDE	EVANDRO LUIS DOS SANTOS	11248701801	139.244,14	01/02/2024
869	GRAMADO TERMAS RESORT SPA - BLOCO A - 007A-CPA	EVANDRO LUIZ DE SOUZA	46521526120	35.328,86	15/05/2024
870	GRAMADO TERMAS RESORT SPA - BLOCO E - 406E-CPJ	EVANDRO MORETTI DA SILVA	31098307879	32.062,74	10/05/2024
871	GRAMADO TERMAS RESORT SPA - BLOCO B - 216B-MDA	EVANDRO ZIEGLER SAVIAN	80260268020	149.841,11	25/08/2024
872	GRAMADO TERMAS RESORT SPA - BLOCO D - 407D-CDI	EVANILSON DA COSTA CARVALHO	97498911549	43.162,34	01/05/2022
873	GRAMADO TERMAS RESORT SPA - BLOCO E - 019E-CDI	EVEDER DAL MOLIN	02028068981	55.783,97	10/01/2023
874	GRAMADO TERMAS RESORT SPA - BLOCO E - 414E-CDI	EVERALDO LUCAS DE MORAIS	61939668549	87.130,59	15/09/2024
875	GRAMADO TERMAS RESORT SPA - BLOCO C - 225C-CPJ	EVERSON HENRIQUE CARMO LIMA	89804350378	28.130,02	10/12/2022
876	GRAMADO TERMAS RESORT SPA - BLOCO A - 313A-CDL	EVERTON ABREU LOPES	07561068425	73.934,10	20/04/2023
877	GRAMADO TERMAS RESORT SPA - BLOCO A - 318A-CDK	EVERTON ABREU LOPES	07561068425	75.359,59	05/05/2023
878	GRAMADO TERMAS RESORT SPA - BLOCO A - 015A-MPD	EVERTON LUCAS MACHADO DA SILVA	99482800087	60.115,83	20/11/2024
879	GRAMADO TERMAS RESORT SPA - BLOCO E - 404E-CDI	EVERTON MORAES DA SILVA	01427815097	49.748,47	10/01/2023
880	GRAMADO TERMAS RESORT SPA - BLOCO B - 006B-COC	EVERTON TADEU MEDEIROS ALMEIDA	01577531078	62.652,52	25/09/2024
881	GRAMADO TERMAS RESORT SPA - BLOCO B - 007B-COC	EVERTON TADEU MEDEIROS ALMEIDA	01577531078	62.652,52	25/09/2024
882	GRAMADO TERMAS RESORT SPA - BLOCO D - 003D-COH	EXDRA ZANY BEZERRA	71106138287	44.271,03	10/08/2023
883	GRAMADO TERMAS RESORT SPA - BLOCO E - 409E-CDC	EZEQUIAS CANDIDO DE PAULA	81941773753	59.939,82	01/06/2023
884	GRAMADO TERMAS RESORT SPA - BLOCO B - 407B-COG	EZEQUIEL BOSSIN STRASBURG	00111403057	69.435,01	10/02/2024
885	GRAMADO TERMAS RESORT SPA - BLOCO C - 328C-CPF	EZEQUIEL FARDIN	00057881022	48.170,48	05/09/2024
886	GRAMADO TERMAS RESORT SPA - BLOCO C - 413C-CDB	FABIANA GUERRA FIORAVANTI SARTORI	00139160094	39.224,01	10/06/2022
887	GRAMADO TERMAS RESORT SPA - BLOCO C - 414C-CDH	FABIANA GUERRA FIORAVANTI SARTORI	00139160094	39.224,01	10/06/2022
888	GRAMADO TERMAS RESORT SPA - BLOCO B - 009B-COA	FABIANA MAGRIN ZANETTI	02404376918	63.834,50	25/08/2024
889	GRAMADO TERMAS RESORT SPA - BLOCO C - 100C-COL	FABIANA MAGRIN ZANETTI	02404376918	74.098,65	25/05/2024
890	GRAMADO TERMAS RESORT SPA - BLOCO E - 018E-CDE	FABIANA MENDES LINS MOTA	02776338937	63.321,58	10/07/2023
891	GRAMADO TERMAS RESORT SPA - BLOCO B - 409B-CPE	FABIANE CRISTIELLE MIGUEL REIS	06818949622	26.146,63	10/05/2023
892	GRAMADO TERMAS RESORT SPA - BLOCO D - 410D-CDD	FABIANE OBREGON LAGO	73076228072	39.217,97	10/06/2022
893	GRAMADO TERMAS RESORT SPA - BLOCO D - 414D-CDL	FABIANO HENRIQUE SANTOLIM	313685938870	71.587,63	10/02/2024
894	GRAMADO TERMAS RESORT SPA - BLOCO E - 411E-CDB	FABIANO JANDREI BOGO	53635540110	67.796,95	10/10/2023
895	GRAMADO TERMAS RESORT SPA - BLOCO B - 017B-CDI	FABIANO MARTINS DOS SANTOS	89657217091	83.640,47	10/07/2024
896	GRAMADO TERMAS RESORT SPA - BLOCO B - 214B-CDH	FABIANO ZAGO	70130442968	55.029,59	10/05/2023
897	GRAMADO TERMAS RESORT SPA - BLOCO B - 217B-CDM	FABIANO ZAGO	70130442968	57.677,17	10/05/2023
898	GRAMADO TERMAS RESORT SPA - BLOCO B - 219B-CDM	FABIANO ZAGO	70130442968	56.379,96	10/06/2023
899	GRAMADO TERMAS RESORT SPA - BLOCO C - 222C-MOL	FABIO AGRIZZI CYPRIANO	07773760756	2.763,51	13/08/2020
900	GRAMADO TERMAS RESORT SPA - BLOCO C - 311C-MDC	FABIO BENTO CUPELLO	07286626702	18.167,25	22/11/2021
901	GRAMADO TERMAS RESORT SPA - BLOCO D - 113D-CDA	FABIO BRANCO	14540926888	79.232,45	30/11/2022
902	GRAMADO TERMAS RESORT SPA - BLOCO E - 008E-COG	FABIO CARLOS DA SILVA	06301888784	68.756,30	10/12/2024
903	GRAMADO TERMAS RESORT SPA - BLOCO D - 017D-CDC	FABIO DE OLIVEIRA NASCIMENTO	81807708268	96.736,17	30/06/2025

904	GRAMADO TERMAS RESORT SPA - BLOCO D - 020D-CDD	FABIO DE OLIVEIRA NASCIMENTO	81807708268	96.736,17	30/06/2025
905	GRAMADO TERMAS RESORT SPA - BLOCO E - 401E-CPG	FABIO DE SOUZA RIBEIRO	67376550500	27.585,96	10/07/2023
906	GRAMADO TERMAS RESORT SPA - BLOCO C - 114C-CDH	FABIO FERNANDO FERREIRA DA SILVA	53436226504	77.024,47	10/06/2023
907	GRAMADO TERMAS RESORT SPA - BLOCO C - 410C-CDD	FABIO JOSE DE SOUZA BERNARDES	79609058191	49.754,10	10/11/2022
908	GRAMADO TERMAS RESORT SPA - BLOCO C - 411C-CDC	FABIO JOSE DE SOUZA BERNARDES	79609058191	49.754,10	10/11/2022
909	GRAMADO TERMAS RESORT SPA - BLOCO C - 412C-CDD	FABIO JOSE DE SOUZA BERNARDES	79609058191	49.754,10	10/11/2022
910	GRAMADO TERMAS RESORT SPA - BLOCO D - 002D-CPA	FABIO JUNIO LACERDA SILVA	97103063168	39.433,31	07/10/2024
911	GRAMADO TERMAS RESORT SPA - BLOCO D - 411D-CDJ	FABIO JUNIOR DE MORAES FERREIRA	80516238000	84.429,69	30/08/2023
912	GRAMADO TERMAS RESORT SPA - BLOCO D - 209D-CDC	FABIO LOPES COBUCCI	06151706684	14.991,18	10/01/2021
913	GRAMADO TERMAS RESORT SPA - BLOCO D - 409D-CDH	FABIO LUIS DE ABREU	45292574015	50.998,00	10/12/2022
914	GRAMADO TERMAS RESORT SPA - BLOCO D - 410D-COI	FABIO LUIS DE ABREU	45292574015	50.998,00	10/12/2022
915	GRAMADO TERMAS RESORT SPA - BLOCO A - 412A-CDK	FABIO MACHADO DOS SANTOS	67125751091	76.432,46	10/08/2024
916	GRAMADO TERMAS RESORT SPA - BLOCO A - 407A-COB	FABIO MACHADO SILVA	00172176018	21.595,02	20/12/2022
917	GRAMADO TERMAS RESORT SPA - BLOCO B - 019B-CDE	FABIO PEREIRA PRATES	01761835076	80.101,58	25/07/2024
918	GRAMADO TERMAS RESORT SPA - BLOCO A - 210A-CDH	FABIO QUIRINO DA SILVA	03735229751	87.136,99	10/06/2024
919	GRAMADO TERMAS RESORT SPA - BLOCO C - 328C-COB	FABIO RIBAS LOSS	98107526791	73.127,53	16/06/2024
920	GRAMADO TERMAS RESORT SPA - BLOCO C - 212C-CPK	FABIO SOARES SOUZA	02798413966	16.495,77	20/10/2021
921	GRAMADO TERMAS RESORT SPA - BLOCO C - 311C-MOI	FABIO ZANETTI AGUIAR	05384950938	110.374,07	15/06/2023
922	GRAMADO TERMAS RESORT SPA - BLOCO E - 003E-CPJ	FABIOLA BUBNIAK	07097162944	24.760,06	01/01/2023
923	GRAMADO TERMAS RESORT SPA - BLOCO E - 211E-CDF	FABIOLA PEREIRA DE OLIVEIRA BOTELHO	06144717617	0,00	10/07/2019
924	GRAMADO TERMAS RESORT SPA - BLOCO A - 120A-CDH	FABIOLA RAQUEL D AVILA JACOBUS	96691751000	0,00	15/12/2019
925	GRAMADO TERMAS RESORT SPA - BLOCO C - 273C-CDD	FABRICIO DE ALMEIDA SILVA	75337207091	77.469,81	10/07/2024
926	GRAMADO TERMAS RESORT SPA - BLOCO E - 008E-COF	FABRICIO DHEIN	92924042020	41.393,62	25/02/2023
927	GRAMADO TERMAS RESORT SPA - BLOCO E - 009E-COC	FABRICIO DHEIN	92924042020	35.971,37	25/01/2023
928	GRAMADO TERMAS RESORT SPA - BLOCO A - 013A-CDM	FABRICIO ESTEVINHO RINALDI	30706956857	81.707,50	25/06/2024
929	GRAMADO TERMAS RESORT SPA - BLOCO C - 223C-CDB	FABRICIO FOGGIATO GOIDINO	9116125068	0,00	25/03/2019
930	GRAMADO TERMAS RESORT SPA - BLOCO C - 326C-COF	FABRICIO GONCALVES RIBEIRO	07589712736	82.532,72	20/10/2024
931	GRAMADO TERMAS RESORT SPA - BLOCO A - 001A-CPG	FABRICIO HENRIQUE DE OLIVEIRA MORAIS	06800652610	42.837,93	20/02/2025
932	GRAMADO TERMAS RESORT SPA - BLOCO E - 407E-COB	FABRICIO JOSE DE AMORIM BRAGA	03289280705	57.171,12	25/11/2024
933	GRAMADO TERMAS RESORT SPA - BLOCO E - 112E-CPJ	FABRICIO LEANDRO TRISTAO	04276630916	29.846,89	15/02/2023
934	GRAMADO TERMAS RESORT SPA - BLOCO A - 109A-CDH	FABRICIO RABELO AMORIM	65037537304	75.697,05	20/06/2023
935	GRAMADO TERMAS RESORT SPA - BLOCO A - 206A-CDF	FABRICIO RABELO AMORIM	65037537304	75.697,05	20/06/2023
936	GRAMADO TERMAS RESORT SPA - BLOCO A - 311A-CDA	FABRICIO RABELO AMORIM	65037537304	75.697,05	20/06/2023
937	GRAMADO TERMAS RESORT SPA - BLOCO B - 106B-COM	FABRICIO SALOMONI FRAGA	70579466000	33.301,40	10/07/2022
938	GRAMADO TERMAS RESORT SPA - BLOCO E - 409E-COI	FABRICIO SUHETT SANTOS	01750632730	59.796,95	10/06/2024
939	GRAMADO TERMAS RESORT SPA - BLOCO D - 403D-COJ	FABRIZIO MATTE	02304313990	40.625,79	15/01/2023
940	GRAMADO TERMAS RESORT SPA - BLOCO B - 006B-CPI	FAGNER DE JESUS RIBEIRO DOS SANTOS	27578507842	38.420,72	30/09/2024
941	GRAMADO TERMAS RESORT SPA - BLOCO A - 012A-CDH	FAIANE RODRIGUES DE SA KRIGER	80677339291	80.443,18	10/06/2024
942	GRAMADO TERMAS RESORT SPA - BLOCO C - 222C-MPM	FAUSTO LUDWIG SARZI SARTORI	80675549000	72.347,70	15/09/2024
943	GRAMADO TERMAS RESORT SPA - BLOCO D - 202D-COJ	FELIPE AUGUSTO CABRAL FAGUNDES	95176241404	45.253,31	25/04/2022
944	GRAMADO TERMAS RESORT SPA - BLOCO D - 218D-CDH	FELIPE AUGUSTO CABRAL FAGUNDES	95176241404	45.253,31	25/04/2022
945	GRAMADO TERMAS RESORT SPA - BLOCO D - 220D-COJ	FELIPE AUGUSTO CABRAL FAGUNDES	95176241404	45.253,31	25/04/2022
946	GRAMADO TERMAS RESORT SPA - BLOCO E - 410E-CDA	FELIPE AUGUSTO SCHETTERT	04826734433	88.698,72	10/06/2024
947	GRAMADO TERMAS RESORT SPA - BLOCO A - 003A-CPF	FELIPE DA COSTA LIMA	03757836367	35.329,44	20/05/2024
948	GRAMADO TERMAS RESORT SPA - BLOCO B - 012B-CDD	FELIPE DE ALMENDRA	41652091807	112.520,49	25/06/2026
949	GRAMADO TERMAS RESORT SPA - BLOCO E - 119E-CDB	FELIPE DOS SANTOS MARTINS	08842396708	8.280,58	30/11/2021
950	GRAMADO TERMAS RESORT SPA - BLOCO E - 103E-CDE	FELIPE EDUARDO KONO	07726845961	83.203,91	20/07/2023
951	GRAMADO TERMAS RESORT SPA - BLOCO C - 225C-CPK	FELIPE EHARALDT DA ROCHA	12143009798	16.952,22	10/10/2021
952	GRAMADO TERMAS RESORT SPA - BLOCO C - 226C-CPK	FELIPE EHARALDT DA ROCHA	12143009798	16.952,22	10/10/2021
953	GRAMADO TERMAS RESORT SPA - BLOCO E - 401E-COF	FELIPE GOELZER PEREIRA	00412588196	36.813,69	10/01/2023
954	GRAMADO TERMAS RESORT SPA - BLOCO E - 402E-COD	FELIPE GOELZER PEREIRA	00412588196	36.813,69	10/01/2023
955	GRAMADO TERMAS RESORT SPA - BLOCO B - 018B-CDL	FELIPE GRACIO CARVALHO	09732773782	46.725,74	20/03/2024
956	GRAMADO TERMAS RESORT SPA - BLOCO B - 006B-CPL	FELIPE LIMA DE CARVALHO	04402414300	51.610,31	30/07/2025
957	GRAMADO TERMAS RESORT SPA - BLOCO A - 006A-COB	FELIPE ROBERTO SCHNORR	82759979091	68.767,43	25/12/2024
958	GRAMADO TERMAS RESORT SPA - BLOCO A - 401A-COL	FELIPE ROBERTO SCHNORR	82759979091	68.756,30	25/12/2024
959	GRAMADO TERMAS RESORT SPA - BLOCO B - 008B-COJ	FELIPE ROBERTO SCHNORR	82759979091	68.767,43	25/12/2024
960	GRAMADO TERMAS RESORT SPA - BLOCO D - 004D-COA	FELIPE ROBERTO SCHNORR	82759979091	68.767,43	25/12/2024
961	GRAMADO TERMAS RESORT SPA - BLOCO D - 010D-COE	FELIPE ROBERTO SCHNORR	82759979091	68.767,43	25/12/2024
962	GRAMADO TERMAS RESORT SPA - BLOCO E - 004E-COJ	FELIPE ROBERTO SCHNORR	82759979091	68.757,77	10/12/2024
963	GRAMADO TERMAS RESORT SPA - BLOCO E - 007E-COE	FELIPE ROBERTO SCHNORR	82759979091	68.755,60	10/12/2024
964	GRAMADO TERMAS RESORT SPA - BLOCO E - 008E-COK	FELIPE ROBERTO SCHNORR	82759979091	68.756,30	25/12/2024
965	GRAMADO TERMAS RESORT SPA - BLOCO E - 008E-COM	FELIPE ROBERTO SCHNORR	82759979091	68.757,77	10/12/2024
966	GRAMADO TERMAS RESORT SPA - BLOCO E - 010E-COL	FELIPE ROBERTO SCHNORR	82759979091	68.757,77	10/12/2024
967	GRAMADO TERMAS RESORT SPA - BLOCO A - 402A-CPI	FELIPE RODRIGO SOARES	00711570000	43.626,24	15/03/2025
968	GRAMADO TERMAS RESORT SPA - BLOCO D - 002D-COK	FELIPE RODRIGUES DE LIMA CONDE	03611941450	51.728,83	20/12/2023
969	GRAMADO TERMAS RESORT SPA - BLOCO B - 409B-CPF	FELIPE SOARES	06507016071	28.705,17	25/08/2023
970	GRAMADO TERMAS RESORT SPA - BLOCO C - 411C-CDB	FELIPE TAVARES SENA	01977200486	63.315,79	10/07/2023
971	GRAMADO TERMAS RESORT SPA - BLOCO C - 412C-CDB	FELIPE TAVARES SENA	01977200486	63.315,79	10/07/2023
972	GRAMADO TERMAS RESORT SPA - BLOCO E - 403E-CDD	FELIPE TESCHE VEIRA	01642717088	56.623,68	10/02/2023
973	GRAMADO TERMAS RESORT SPA - BLOCO D - 408D-CDD	FELIPE YVES BARRETO GURGEL	05709638420	60.917,27	25/06/2023
974	GRAMADO TERMAS RESORT SPA - BLOCO A - 001A-CPI	FERNANDA CRISTINA DE OLIVEIRA	00376885025	41.925,75	05/01/2025
975	GRAMADO TERMAS RESORT SPA - BLOCO E - 015E-CDD	FERNANDA LEITE DA CAMPO	04534959907	62.212,69	10/07/2023
976	GRAMADO TERMAS RESORT SPA - BLOCO D - 018D-CDL	FERNANDA ROSEANE DUARTE DOS SANTOS	37923943249	54.653,59	10/01/2023
977	GRAMADO TERMAS RESORT SPA - BLOCO D - 010D-COG	FERNANDA TORRESI LOURENCO	08413670942	68.774,03	10/12/2024
978	GRAMADO TERMAS RESORT SPA - BLOCO A - 015A-MOK	FERNANDO ANTONIO CESCON	53245881053	99.843,08	20/01/2025
979	GRAMADO TERMAS RESORT SPA - BLOCO D - 405D-COI	FERNANDO AURELIO CURCIO	94048223020	57.506,98	20/09/2023
980	GRAMADO TERMAS RESORT SPA - BLOCO D - 406D-CPI	FERNANDO AURELIO CURCIO	94048223020	32.592,42	20/09/2023
981	GRAMADO TERMAS RESORT SPA - BLOCO D - 406D-COG	FERNANDO AURELIO CURCIO	94048223020	57.506,98	20/09/2023
982	GRAMADO TERMAS RESORT SPA - BLOCO D - 406D-CPK	FERNANDO AURELIO CURCIO	94048223020	32.592,42	20/09/2023
983	GRAMADO TERMAS RESORT SPA - BLOCO E - 019E-CDG	FERNANDO CALLAI E CUNHA	98408631004	64.883,69	25/09/2023
984	GRAMADO TERMAS RESORT SPA - BLOCO D - 311D-CDH	FERNANDO CARDOSO LIMA	03650490628	526,29	28/07/2020
985	GRAMADO TERMAS RESORT SPA - BLOCO D - 311D-CDF	FERNANDO DIAS	89295609115	30.778,48	20/05/2022
986	GRAMADO TERMAS RESORT SPA - BLOCO D - 311D-CDG	FERNANDO DIAS	89295609115	30.778,48	20/05/2022
987	GRAMADO TERMAS RESORT SPA - BLOCO B - 002B-COE	FERNANDO DIEL LUFT	01835142036	64.324,17	10/09/2024
988	GRAMADO TERMAS RESORT SPA - BLOCO A - 001A-COM	FERNANDO FALCON DE MORAES	73692336004	70.296,46	25/01/2025
989	GRAMADO TERMAS RESORT SPA - BLOCO A - 407A-CPH	FERNANDO HOR- MELL ALVARES	01681323702	19.522,62	25/09/2022
990	GRAMADO TERMAS RESORT SPA - BLOCO B - 017B-CDG	FERNANDO JARDIM LAMBEIAS	01153514770	86.567,28	30/09/2024
991	GRAMADO TERMAS RESORT SPA - BLOCO E - 107E-CDD	FERNANDO JOSE AMANCIO RODRIGUES	83162445604	71.248,25	10/04/2023
992	GRAMADO TERMAS RESORT SPA - BLOCO B - 006B-CPD	FERNANDO JUST DE SOUSA VAL	35238914857	41.946,21	15/01/2025
993	GRAMADO TERMAS RESORT SPA - BLOCO C - 327C-COA	FERNANDO MACEDO CARVALHO	05219289667	71.413,89	20/08/2024
994	GRAMADO TERMAS RESORT SPA - BLOCO E - 002E-COD	FERNANDO NEGRAO DE ANDRADE	27272495963	65.477,00	15/06/2024
995	GRAMADO TERMAS RESORT SPA - BLOCO E - 406E-CPI	FERNANDO NIGRI DOS SANTOS JUNIOR	29247136687	37.320,79	15/12/2024
996	GRAMADO TERMAS RESORT SPA - BLOCO A - 204A-CDE	FERNANDO PROCIANOVY E SILVA	94360170068	16.351,80	30/12/2020
997	GRAMADO TERMAS RESORT SPA - BLOCO B - 009B-CPF	FERNANDO SERPA ZANINI JUNIOR	01660063036	37.493,76	25/08/2024
998	GRAMADO TERMAS RESORT SPA - BLOCO A - 302A-CDH	FERNANDO TARLA MARTINS MANO	00058410031	31.876,50	20/11/2021
999	GRAMADO TERMAS RESORT SPA - BLOCO C - 306C-CDB	FILLIPE LACERDA ROCHA	06304221616	39.691,45	01/02/2024
1000	GRAMADO TERMAS RESORT SPA - BLOCO C - 306C-CDB	FLAUNILSON DE FREITAS	62108808191	6.649,61	20/05/2021
1001	GRAMADO TERMAS RESORT SPA - BLOCO B - 002B-COA	FLAVIA CATERINA OLIVEIRA DE AMORIM REIS	29296269172	70.297,97	10/01/2025
1002	GRAMADO TERMAS RESORT SPA - BLOCO A - 404A-CDJ	FLAVIA CONCEICAO DE CARVALHO AUGUSTO PINTO	04473605744	88.583,52	10/10/2024
1003	GRAMADO TERMAS RESORT SPA - BLOCO B - 014B-CDB	FLAVIA DALAZUANA GUIDOLIN	06456613922	64.025,51	15/08/2023
1004	GRAMADO TERMAS RESORT SPA - BLOCO C - 411C-CDA	FLAVIA DOS SANTOS NEGRETT	29158884856	73.733,10	10/06/2024

1005	GRAMADO TERMAS RESORT SPA - BLOCO C - 413C-CDA	FLAVIA DOS SANTOS NEGRETT	29158884858	73.733,10	10/08/2024
1006	GRAMADO TERMAS RESORT SPA - BLOCO A - 407A-CPE	FLAVIA MORAES SPINDOLA	04957019983	25.424,99	20/09/2023
1007	GRAMADO TERMAS RESORT SPA - BLOCO B - 114B-MDF	FLAVIANO RIBEIRO VAZ	09960601706	156.766,64	25/11/2025
1008	GRAMADO TERMAS RESORT SPA - BLOCO E - 410E-CDJ	FLAVIO CARLOS	02539092446	61.302,89	10/07/2023
1009	GRAMADO TERMAS RESORT SPA - BLOCO E - 015E-CDG	FLAVIO DOS SANTOS DE AGUIAR	101221101707	58.498,77	10/03/2023
1010	GRAMADO TERMAS RESORT SPA - BLOCO E - 414E-CDC	FLAVIO GUMARAES VEDOLIN	25763653882	50.255,27	10/12/2022
1011	GRAMADO TERMAS RESORT SPA - BLOCO C - 303C-CPB	FLAVIO JOSE FARIAS DE MELO	64529088472	33.104,39	20/06/2023
1012	GRAMADO TERMAS RESORT SPA - BLOCO B - 104B-CPF	FLAVIO SANTOS DA SILVA	03900565457	45.465,84	25/06/2024
1013	GRAMADO TERMAS RESORT SPA - BLOCO B - 112B-CPG	FLAVIO SANTOS DA SILVA	03900565457	45.468,59	25/06/2024
1014	GRAMADO TERMAS RESORT SPA - BLOCO E - 407E-COC	FLAVIUS VINICIUS TEIXEIRA DE TOLEDO	25112220864	45.805,73	10/07/2023
1015	GRAMADO TERMAS RESORT SPA - BLOCO D - 009D-CPI	FLMO MAURICIO CORDEIRO	36950793120	42.837,93	15/02/2025
1016	GRAMADO TERMAS RESORT SPA - BLOCO B - 020B-CDI	FLORI LUIZ BINOTTI	38382709087	79.199,53	10/04/2024
1017	GRAMADO TERMAS RESORT SPA - BLOCO D - 015D-CDK	FLORI LUIZ BINOTTI	38382709087	79.199,53	10/04/2024
1018	GRAMADO TERMAS RESORT SPA - BLOCO E - 018E-CDB	FLORI LUIZ BINOTTI	38382709087	79.199,53	10/04/2024
1019	GRAMADO TERMAS RESORT SPA - BLOCO B - 408B-CDM	FORTUNATO JOSE GUEDES	00019890900	77.490,24	10/03/2024
1020	GRAMADO TERMAS RESORT SPA - BLOCO C - 306C-CDM	FRANCILIO RIBEIRO DE ALMEIDA JUNIOR	34800093368	0,00	15/02/2020
1021	GRAMADO TERMAS RESORT SPA - BLOCO C - 324C-CDM	FRANCILIO RIBEIRO DE ALMEIDA JUNIOR	34800093368	0,00	15/02/2020
1022	GRAMADO TERMAS RESORT SPA - BLOCO C - 409C-CDH	FRANCISCA DE FATIMA MEDEIROS WANDERLEY	02328282458	70.627,23	05/12/2023
1023	GRAMADO TERMAS RESORT SPA - BLOCO C - 413C-CDM	FRANCISCA DE FATIMA MEDEIROS WANDERLEY	02328282458	70.627,23	05/12/2023
1024	GRAMADO TERMAS RESORT SPA - BLOCO E - 007E-COJ	FRANCISCA MARIA RODRIGUES	02754958410	68.266,21	05/12/2024
1025	GRAMADO TERMAS RESORT SPA - BLOCO C - 307C-CPJ	FRANCISCO ARIMATEIA TAVARES TEIXEIRA	05089658391	21.503,74	15/05/2022
1026	GRAMADO TERMAS RESORT SPA - BLOCO C - 216C-CDM	FRANCISCO CLAUDIO FRANCO DA SILVEIRA	72328762891	51.235,13	10/07/2022
1027	GRAMADO TERMAS RESORT SPA - BLOCO B - 002B-COC	FRANCISCO DAS CHAGAS MILHOMEM DE SOUSA	20705995220	64.892,04	25/08/2024
1028	GRAMADO TERMAS RESORT SPA - BLOCO A - 006A-COA	FRANCISCO DE ASSIS OLIVEIRA DE AQUINO	96961031315	7.805,18	05/06/2021
1029	GRAMADO TERMAS RESORT SPA - BLOCO C - 214C-COM	FRANCISCO DE PAULO CAVALCANTE LIMA	09043560359	2.183,10	10/08/2020
1030	GRAMADO TERMAS RESORT SPA - BLOCO C - 216C-CDE	FRANCISCO HERMIDA O. BISNETO	01387968580	33.211,40	20/09/2022
1031	GRAMADO TERMAS RESORT SPA - BLOCO C - 216C-CDI	FRANCISCO HERMIDA O. BISNETO	01387968580	33.211,40	20/09/2022
1032	GRAMADO TERMAS RESORT SPA - BLOCO A - 017A-CDF	FRANCISCO LUIZ LINHARES DOS SANTOS	00063156318	113.295,36	20/08/2025
1033	GRAMADO TERMAS RESORT SPA - BLOCO B - 102B-CDC	FRANCISCO ROGERIO QUEIROZ CUNHA	40320430359	42.266,52	25/05/2022
1034	GRAMADO TERMAS RESORT SPA - BLOCO C - 225C-CPB	FRANCISCO ROSSATTO	00665735057	45.466,70	25/06/2024
1035	GRAMADO TERMAS RESORT SPA - BLOCO D - 216D-CDI	FRANCISCO VIEIRA SALIB	34158898900	10.789,42	30/08/2021
1036	GRAMADO TERMAS RESORT SPA - BLOCO C - 415C-SDB	FRANK ANTONIO BATISTA CAMPOS	61163023272	87.390,97	30/06/2024
1037	GRAMADO TERMAS RESORT SPA - BLOCO C - 415C-SDC	FRANK ANTONIO BATISTA CAMPOS	61163023272	87.591,97	28/08/2024
1038	GRAMADO TERMAS RESORT SPA - BLOCO C - 416C-SDA	FRANK ANTONIO BATISTA CAMPOS	61163023272	87.591,97	30/06/2024
1039	GRAMADO TERMAS RESORT SPA - BLOCO C - 416C-SDG	FRANK ANTONIO BATISTA CAMPOS	61163023272	87.591,97	30/06/2024
1040	GRAMADO TERMAS RESORT SPA - BLOCO D - 401D-CPD	FRANK DE FARIA ALVES	01318521670	24.524,06	10/08/2023
1041	GRAMADO TERMAS RESORT SPA - BLOCO B - 302B-CDE	FRANK WILLIAM SILVA SILVEIRA	84753785334	95.565,72	25/02/2026
1042	GRAMADO TERMAS RESORT SPA - BLOCO D - 002D-COB	FREDERICO DITTRICH	16894222831	36.762,25	25/01/2023
1043	GRAMADO TERMAS RESORT SPA - BLOCO D - 001D-CPH	FREDERICO JOSE DE OLIVEIRA SOUZA SILVA	00183002199	41.915,21	05/01/2025
1044	GRAMADO TERMAS RESORT SPA - BLOCO C - 329C-CPJ	FREDISON GALVAO DA COSTA	40115992391	52.601,57	01/06/2026
1045	GRAMADO TERMAS RESORT SPA - BLOCO A - 110A-COM	GABRIEL CARDOSO RAMALHO NETO	46511270106	41.620,84	20/06/2023
1046	GRAMADO TERMAS RESORT SPA - BLOCO A - 112A-COL	GABRIEL CARDOSO RAMALHO NETO	46511270106	41.620,84	20/06/2023
1047	GRAMADO TERMAS RESORT SPA - BLOCO A - 112A-COM	GABRIEL CARDOSO RAMALHO NETO	46511270106	41.620,84	20/06/2023
1048	GRAMADO TERMAS RESORT SPA - BLOCO B - 108B-COG	GABRIEL CARDOSO RAMALHO NETO	46511270106	41.620,84	20/06/2023
1049	GRAMADO TERMAS RESORT SPA - BLOCO A - 409A-CDP	GABRIEL MARTINS	60461438020	75.929,60	10/02/2024
1050	GRAMADO TERMAS RESORT SPA - BLOCO A - 401A-CPD	GABRIEL MOREIRA DE OLIVEIRA	38326763845	37.706,72	20/08/2024
1051	GRAMADO TERMAS RESORT SPA - BLOCO E - 209E-CDH	GABRIEL MUTSCHAL DE OLIVEIRA	02075622027	21.628,71	30/05/2022
1052	GRAMADO TERMAS RESORT SPA - BLOCO B - 002B-COD	GABRIEL VANTIL GARIOLI	06984436761	55.197,30	05/01/2024
1053	GRAMADO TERMAS RESORT SPA - BLOCO D - 008D-CPK	GABRIELA CRISTINE CAVALCANTE LOPES	13672995789	19.281,49	10/08/2022
1054	GRAMADO TERMAS RESORT SPA - BLOCO D - 009D-CPK	GABRIELA CRISTINE CAVALCANTE LOPES	13672995789	19.281,49	10/08/2022
1055	GRAMADO TERMAS RESORT SPA - BLOCO D - 109D-CDD	GABRIELA DE MORAES CORREA	29915989806	62.749,57	15/11/2024
1056	GRAMADO TERMAS RESORT SPA - BLOCO D - 007D-COK	GABRIELA DE OLIVEIRA MORAES	19624952759	68.757,00	10/12/2024
1057	GRAMADO TERMAS RESORT SPA - BLOCO E - 405E-COB	GABRIELA ELLERES VASQUES	82985928249	71.234,22	20/06/2025
1058	GRAMADO TERMAS RESORT SPA - BLOCO A - 017A-CDL	GABRIELA MARTINS SILVEIRA DA SILVA	72722938087	65.905,12	10/07/2024
1059	GRAMADO TERMAS RESORT SPA - BLOCO A - 117A-CDM	GABRIELA VIEIRA TAZONIERO	22071321880	53.991,83	15/04/2022
1060	GRAMADO TERMAS RESORT SPA - BLOCO B - 018B-CDD	GEFSON BITENCOURT SANTOS	80681514515	88.573,81	15/11/2024
1061	GRAMADO TERMAS RESORT SPA - BLOCO D - 005D-MDC	GEICIANE SOUZA FERREIRA SILVA	91341655172	82.902,75	15/06/2023
1062	GRAMADO TERMAS RESORT SPA - BLOCO B - 016B-MDL	GELSON VOLNEI SODER	61444120000	131.610,18	10/08/2024
1063	GRAMADO TERMAS RESORT SPA - BLOCO B - 407B-CDJ	GENIVAL QUINTINO DE ARAUJO FILHO	02988072973	70.407,40	20/11/2023
1064	GRAMADO TERMAS RESORT SPA - BLOCO B - 002B-COK	GEORGE ADRIANO DA SILVA OLIVEIRA	99349566320	65.768,34	25/10/2024
1065	GRAMADO TERMAS RESORT SPA - BLOCO D - 001D-COB	GEORGE ADRIANO DA SILVA OLIVEIRA	99349566320	65.768,34	25/10/2024
1066	GRAMADO TERMAS RESORT SPA - BLOCO C - 330C-CDA	GEORGE WILLIAM ALVES QUEIROZ	00156940540	75.485,69	10/11/2023
1067	GRAMADO TERMAS RESORT SPA - BLOCO C - 330C-CDB	GEORGE WILLIAM ALVES QUEIROZ	00156940540	75.485,71	10/11/2023
1068	GRAMADO TERMAS RESORT SPA - BLOCO A - 413A-CDF	GEOVANI DUARTE BOLZAN	92228808087	76.410,26	10/03/2024
1069	GRAMADO TERMAS RESORT SPA - BLOCO D - 005D-MDE	GEOVANI JAIME BERTEMES	83837019934	89.694,36	10/07/2023
1070	GRAMADO TERMAS RESORT SPA - BLOCO E - 406E-CPD	GEOVANI OTOWICZ	03828940900	26.589,42	10/01/2023
1071	GRAMADO TERMAS RESORT SPA - BLOCO D - 011D-CDJ	GERALDINA MAFRA	37655079987	90.222,87	20/11/2024
1072	GRAMADO TERMAS RESORT SPA - BLOCO E - 206E-MDB	GERALDINA MAFRA	37655079987	110.452,78	30/08/2023
1073	GRAMADO TERMAS RESORT SPA - BLOCO C - 100C-CPA	GERALDO MENDONCA NETO	53372697120	43.781,48	10/09/2024
1074	GRAMADO TERMAS RESORT SPA - BLOCO C - 406C-CDE	GERSON CARLOS LUIZ DA SILVA	02861184671	58.060,93	10/05/2023
1075	GRAMADO TERMAS RESORT SPA - BLOCO C - 409C-CDE	GERSON CARLOS LUIZ DA SILVA	02861184671	58.060,93	10/05/2023
1076	GRAMADO TERMAS RESORT SPA - BLOCO B - 206B-CDK	GERSON DOS SANTOS	35989459068	106.516,82	15/08/2024
1077	GRAMADO TERMAS RESORT SPA - BLOCO E - 013E-CDF	GERSON ROBERTO WERNER	53634425049	86.525,73	10/09/2024
1078	GRAMADO TERMAS RESORT SPA - BLOCO E - 102E-CPG	GERSON VARGAS BUENO	07780020800	18.921,38	20/05/2022
1079	GRAMADO TERMAS RESORT SPA - BLOCO B - 215B-MDI	GILBERTO BORDIGNON CONOR	04194754948	104.266,46	15/08/2023
1080	GRAMADO TERMAS RESORT SPA - BLOCO A - 002A-COB	GILBERTO FERNANDES PEREIRA	04989036675	67.070,20	10/11/2024
1081	GRAMADO TERMAS RESORT SPA - BLOCO D - 003D-COJ	GILBERTO JACOBSEN	26578352015	45.656,82	30/06/2023
1082	GRAMADO TERMAS RESORT SPA - BLOCO A - 016A-MOF	GILBERTO JOSE DE ARAUJO PONTES	20142668672	77.304,95	30/06/2024
1083	GRAMADO TERMAS RESORT SPA - BLOCO A - 016A-MOH	GILBERTO JOSE DE ARAUJO PONTES	20142668672	77.300,28	30/06/2024
1084	GRAMADO TERMAS RESORT SPA - BLOCO B - 112B-CPD	GILBERTO MAFFIN	95614761934	36.291,33	05/07/2023
1085	GRAMADO TERMAS RESORT SPA - BLOCO D - 010D-CPC	GILBERTO PEREIRA CARDOSO	71230785949	40.178,39	25/11/2024
1086	GRAMADO TERMAS RESORT SPA - BLOCO C - 403C-SDI	GILCIMAR AUGUSTO MAXIMIANO	30462804836	66.072,91	20/02/2025
1087	GRAMADO TERMAS RESORT SPA - BLOCO B - 405B-CDL	GILDADZIO MORASSUTE	65330528100	68.371,98	10/10/2023
1088	GRAMADO TERMAS RESORT SPA - BLOCO B - 407B-CDI	GILMAR ANTONIO ALFLEN	48477907900	78.120,03	20/04/2024
1089	GRAMADO TERMAS RESORT SPA - BLOCO B - 405B-CDE	GILMAR HEISSER DE ANDRADE	61303739020	65.433,85	15/08/2023
1090	GRAMADO TERMAS RESORT SPA - BLOCO B - 016B-MDJ	GILMAR RODRIGUES	41899253220	120.854,62	15/07/2024
1091	GRAMADO TERMAS RESORT SPA - BLOCO B - 117B-CDJ	GILSON EMILIANO SOARES	48129688453	1.487,55	25/07/2020
1092	GRAMADO TERMAS RESORT SPA - BLOCO E - 116E-CDL	GILSON EMILIANO SOARES	48129688453	1.487,55	25/07/2020
1093	GRAMADO TERMAS RESORT SPA - BLOCO B - 413B-COL	GILSON PERUSSO	89623614004	63.209,65	15/08/2024
1094	GRAMADO TERMAS RESORT SPA - BLOCO E - 405E-COA	GILSON PERUSSO	89623614004	63.209,65	15/08/2024
1095	GRAMADO TERMAS RESORT SPA - BLOCO B - 106B-CPH	GILSON PIMENTEL BARRETO	08803898859	7.500,40	10/01/2021
1096	GRAMADO TERMAS RESORT SPA - BLOCO A - 212A-CDG	GILSON RODRIGUES DA ROSA	59620269004	43.789,62	20/04/2022
1097	GRAMADO TERMAS RESORT SPA - BLOCO A - 406A-CPC	GILVAN DIOGO GUEDES	72572159791	23.804,91	15/02/2023
1098	GRAMADO TERMAS RESORT SPA - BLOCO E - 208E-CPG	GIORDANA GRAZIELLA DE SOUZA SANTOS	81638573534	4.207,87	28/11/2020
1099	GRAMADO TERMAS RESORT SPA - BLOCO A - 413A-CDI	GIORGIO CARRENHO	02919668427	59.451,32	20/08/2023
1100	GRAMADO TERMAS RESORT SPA - BLOCO D - 308D-CPF	GIOVANNI DE OLIVEIRA SILVEIRA	93835779087	20.378,28	05/04/2022
1101	GRAMADO TERMAS RESORT SPA - BLOCO A - 006A-COE	GISCARDI CAVALCANTE DE SOUZA	00842179445	62.799,50	25/09/2024
1102	GRAMADO TERMAS RESORT SPA - BLOCO A - 007A-COB	GISCARDI CAVALCANTE DE SOUZA	00842179445	62.799,40	25/09/2024
1103	GRAMADO TERMAS RESORT SPA - BLOCO C - 203C-CDI	GISELE CUNHA GARCIA	00169286010	9.508,09	25/02/2021
1104	GRAMADO TERMAS RESORT SPA - BLOCO D - 010D-CPM	GISELE DEMETRIO	03167806960	36.437,55	10/11/2024
1105	GRAMADO TERMAS RESORT SPA - BLOCO A - 004A-CPE	GISELE FORGIARINI	04749295906	36.764,57	30/07/2024

LUPRDPJ - Protocolo nr. 170992 - 12/08/2020

1106	GRAMADO TERMAS RESORT SPA - BLOCO C - 218C-CPG	GISELI CANTARELLI CREMA	74161075049	24.396,59	30/08/2022
1107	GRAMADO TERMAS RESORT SPA - BLOCO A - 404A-CDD	GISELLE DHAYANE PEREIRA	02844262961	88.608,41	10/10/2024
1108	GRAMADO TERMAS RESORT SPA - BLOCO D - 014D-COH	GISELLE MACHADO CAMPOS DE OLIVEIRA	06690400737	79.637,23	10/03/2025
1109	GRAMADO TERMAS RESORT SPA - BLOCO D - 008D-COE	GIULLIANE DE OLIVEIRA MARQUES	01023843200	55.278,27	25/01/2024
1110	GRAMADO TERMAS RESORT SPA - BLOCO D - 014D-COB	GLAUBER ALVES DA SILVA	31831643890	98.373,56	25/03/2025
1111	GRAMADO TERMAS RESORT SPA - BLOCO C - 326C-COG	GLAUCO ANDRE ALMEIDA GUEDES	67834841481	46.556,01	10/12/2022
1112	GRAMADO TERMAS RESORT SPA - BLOCO D - 008D-COB	GLEUSO JOSE DA SILVA LEAL	03284970614	41.510,73	20/01/2023
1113	GRAMADO TERMAS RESORT SPA - BLOCO D - 009D-COB	GLEUSO JOSE DA SILVA LEAL	03284970614	41.510,73	20/01/2023
1114	GRAMADO TERMAS RESORT SPA - BLOCO B - 404B-CDE	GRACIELLY GONCALVES DE OLIVEIRA	00228993598	92.275,60	25/12/2024
1115	GRAMADO TERMAS RESORT SPA - BLOCO B - 413B-CPJ	GRASIELA CABRAL PEREIRA VIANA	03915885401	47.090,40	18/03/2025
1116	GRAMADO TERMAS RESORT SPA - BLOCO D - 303D-CDL	GREICE EVARISTO MARTINS	78932700125	31.995,34	20/11/2021
1117	GRAMADO TERMAS RESORT SPA - BLOCO A - 009A-COD	GUILHERME ANDRADE SANTOS	97419540500	67.392,42	10/11/2024
1118	GRAMADO TERMAS RESORT SPA - BLOCO D - 009D-CPE	GUILHERME BUZZATO GABRIEL	22534621874	18.444,07	10/07/2022
1119	GRAMADO TERMAS RESORT SPA - BLOCO D - 009D-CPB	GUILHERME BUZZATO GABRIEL	22534621874	18.444,07	10/07/2022
1120	GRAMADO TERMAS RESORT SPA - BLOCO A - 210A-CDG	GUILHERME DE PAULA KRAUSE	99749649091	21.357,28	10/02/2022
1121	GRAMADO TERMAS RESORT SPA - BLOCO D - 311D-CDA	GUILHERME DE PAULA KRAUSE	99749649091	21.358,99	10/02/2022
1122	GRAMADO TERMAS RESORT SPA - BLOCO A - 402A-CPJ	GUILHERME FERREIRA VIANA	00316549673	41.915,21	25/01/2025
1123	GRAMADO TERMAS RESORT SPA - BLOCO C - 100C-CPM	GUILHERME IANELLI PRESTES	11253985740	48.200,71	10/09/2024
1124	GRAMADO TERMAS RESORT SPA - BLOCO E - 108E-CPD	GUILHERME LOPES RODRIGUES	01873979029	34.738,06	30/04/2023
1125	GRAMADO TERMAS RESORT SPA - BLOCO E - 112E-CPA	GUILHERME LOPES RODRIGUES	01873979029	34.738,06	30/04/2023
1126	GRAMADO TERMAS RESORT SPA - BLOCO B - 101B-CDH	GUILHERME LOURENÇO DA SILVA MENEZES CUNHA	24991250803	16.296,07	10/10/2021
1127	GRAMADO TERMAS RESORT SPA - BLOCO A - 402A-COJ	GUILHERME MARTINEZ DE PAULA	22224888856	70.296,46	20/01/2025
1128	GRAMADO TERMAS RESORT SPA - BLOCO E - 408E-CDM	GUILHERME SCHMIDT	80338872049	70.388,59	25/10/2023
1129	GRAMADO TERMAS RESORT SPA - BLOCO B - 016B-MOI	GUSTAVO BORELLA ZANATO	98989915034	106.756,77	15/02/2024
1130	GRAMADO TERMAS RESORT SPA - BLOCO C - 225C-CPD	GUSTAVO FILIUS COELHO	02771570951	39.391,55	16/04/2024
1131	GRAMADO TERMAS RESORT SPA - BLOCO D - 020D-CDA	GUSTAVO FONSECA MORALES	70157065049	49.929,98	10/01/2023
1132	GRAMADO TERMAS RESORT SPA - BLOCO B - 412B-CDO	GUSTAVO GRIPP MARTINS	05103408623	54.645,34	10/05/2023
1133	GRAMADO TERMAS RESORT SPA - BLOCO E - 311E-CDM	GUSTAVO LEITE USZACK	01414539870	52.745,93	25/05/2024
1134	GRAMADO TERMAS RESORT SPA - BLOCO C - 413C-COI	GUSTAVO MARTINEZ MILBRATZ	04822067913	92.274,91	25/12/2024
1135	GRAMADO TERMAS RESORT SPA - BLOCO A - 203A-CDG	GUSTAVO NASCIMENTO NUNES	01173646736	72.817,83	15/05/2023
1136	GRAMADO TERMAS RESORT SPA - BLOCO A - 107A-CDM	GUSTAVO NOBREGA PEREIRA DE ALMEIDA	94826714300	40.426,69	20/12/2021
1137	GRAMADO TERMAS RESORT SPA - BLOCO D - 102D-COI	GUSTAVO NOBREGA PEREIRA DE ALMEIDA	94826714300	40.426,69	20/12/2021
1138	GRAMADO TERMAS RESORT SPA - BLOCO E - 407E-COI	GUSTAVO ROESE SANFELICE	80126391068	45.842,19	05/07/2023
1139	GRAMADO TERMAS RESORT SPA - BLOCO C - 305C-CDJ	GUSTAVO SOUSA DIEGUEZ CATEB	00004127323	0,00	28/05/2020
1140	GRAMADO TERMAS RESORT SPA - BLOCO E - 405E-COD	GUSTAVO VINICIUS MERELES TENFEN	04263365933	40.668,93	10/03/2023
1141	GRAMADO TERMAS RESORT SPA - BLOCO D - 303D-COG	GUSTAVO ZAMPONI ROCHA	83448357472	7.520,90	20/04/2021
1142	GRAMADO TERMAS RESORT SPA - BLOCO D - 101D-CDC	HAMILTON LUIZ LIMA REIS	68607121804	6.320,37	10/09/2020
1143	GRAMADO TERMAS RESORT SPA - BLOCO D - 102D-COB	HAMILTON LUIZ LIMA REIS	68607121804	6.320,53	10/09/2020
1144	GRAMADO TERMAS RESORT SPA - BLOCO C - 219C-CDG	HANDERSON MARQUES PALHETA	56320221291	17.964,15	26/03/2022
1145	GRAMADO TERMAS RESORT SPA - BLOCO D - 403D-CDL	HANS NICOLAS DE OLIVEIRA IRADES	91316545253	78.475,88	10/05/2024
1146	GRAMADO TERMAS RESORT SPA - BLOCO B - 119B-CPG	HARLEY DE SOUZA RODRIGUES	62912796604	37.006,70	25/09/2023
1147	GRAMADO TERMAS RESORT SPA - BLOCO C - 408C-SDB	HAROLDO DE ALMEIDA BARROSO NETO	63685876287	85.808,10	10/02/2025
1148	GRAMADO TERMAS RESORT SPA - BLOCO D - 407D-CDH	HEBERTH LUIZ NUNES MARTINELLE	98042219587	46.404,23	10/11/2022
1149	GRAMADO TERMAS RESORT SPA - BLOCO A - 005A-COK	HEDE GURJAO GASPARG	75112647434	59.314,07	15/11/2024
1150	GRAMADO TERMAS RESORT SPA - BLOCO C - 413C-CDE	HEITOR GOYA	46749039987	45.392,54	10/11/2022
1151	GRAMADO TERMAS RESORT SPA - BLOCO D - 001D-CPK	HELAN CARLO GARCIA GIMENES CHIARELLI	45744475249	41.925,75	25/01/2025
1152	GRAMADO TERMAS RESORT SPA - BLOCO B - 002B-CPD	HELBERT MARCOS DA SILVA	09352411676	37.110,46	30/07/2024
1153	GRAMADO TERMAS RESORT SPA - BLOCO D - 107D-CDH	HELICIO COSTA BITENCOURT	33414815591	23.548,56	10/04/2022
1154	GRAMADO TERMAS RESORT SPA - BLOCO E - 006E-MDJ	HELICIO PINTO JUNIOR	07241120736	125.085,71	10/09/2024
1155	GRAMADO TERMAS RESORT SPA - BLOCO A - 104A-CPG	HELDER DE CARVALHO BORGES	01597717142	10.596,57	20/03/2022
1156	GRAMADO TERMAS RESORT SPA - BLOCO C - 113C-MDD	HELEN COMELLI FERREIRA BORTOLUSSI	62211650163	113.629,23	25/07/2023
1157	GRAMADO TERMAS RESORT SPA - BLOCO A - 414A-CDC	HELJO FERNANDO GOOD	27442730906	55.783,97	20/01/2023
1158	GRAMADO TERMAS RESORT SPA - BLOCO B - 409B-COJ	HELOISA MARTINS FONTES	07523759984	57.623,44	15/03/2024
1159	GRAMADO TERMAS RESORT SPA - BLOCO B - 409B-COK	HELOISA MARTINS FONTES	07523759984	60.163,66	15/06/2024
1160	GRAMADO TERMAS RESORT SPA - BLOCO C - 324C-CDC	HENLEY DAWSON SAMPAO MENEZES	57896844320	8.923,73	18/02/2021
1161	GRAMADO TERMAS RESORT SPA - BLOCO A - 211A-COI	HENRIQUE BARBOSA BARROS	02226983490	93.569,13	20/03/2025
1162	GRAMADO TERMAS RESORT SPA - BLOCO E - 405E-CPJ	HENRIQUE SOARES DA SILVA	02561128784	27.027,50	15/06/2023
1163	GRAMADO TERMAS RESORT SPA - BLOCO A - 317A-CDK	HENRIQUES PARTICIPAÇÕES LTDA	09336665000145	88.739,67	30/11/2023
1164	GRAMADO TERMAS RESORT SPA - BLOCO C - 225C-CPH	HERIK TULLO DE OLIVEIRA	04754892682	28.141,01	10/12/2022
1165	GRAMADO TERMAS RESORT SPA - BLOCO A - 212A-CDD	HERLANDIA SOARES CAVALCANTE	78367506200	13.072,89	25/12/2020
1166	GRAMADO TERMAS RESORT SPA - BLOCO D - 001D-COF	HERLANE BARBOSA DE ANDRADE	82889520382	67.674,50	15/08/2024
1167	GRAMADO TERMAS RESORT SPA - BLOCO C - 225C-COH	HERMINIO OSCAR BARBOSA DUARTE	47874317068	74.269,31	15/05/2024
1168	GRAMADO TERMAS RESORT SPA - BLOCO E - 009E-CPB	HERNANEE SOUZA BORGES	72507012153	27.840,07	10/07/2023
1169	GRAMADO TERMAS RESORT SPA - BLOCO C - 105C-CDE	HEVERSON LESSNAU VIANA	05485370902	46.882,36	10/05/2022
1170	GRAMADO TERMAS RESORT SPA - BLOCO A - 309A-CDF	HILMAR RUBENS HERTEL	49438336915	19.522,12	25/01/2021
1171	GRAMADO TERMAS RESORT SPA - BLOCO A - 013A-CDE	HILTON BENJAMIM DE FRANCESCO	20546297072	86.585,29	25/08/2024
1172	GRAMADO TERMAS RESORT SPA - BLOCO E - 215E-CDG	HUDSON FABIANO OBUTI	02598570928	23.527,49	20/11/2022
1173	GRAMADO TERMAS RESORT SPA - BLOCO C - 106C-CPB	HUGO LEONARDO DE ABREU	88372421668	20.378,28	25/04/2022
1174	GRAMADO TERMAS RESORT SPA - BLOCO D - 007D-CPB	HUGO LEONARDO JARDIM NUNES	10010143750	39.629,64	05/10/2024
1175	GRAMADO TERMAS RESORT SPA - BLOCO B - 316B-MDC	HUMBERTO ALEX DORNBSBACH LOPES	63202854004	115.317,51	22/05/2024
1176	GRAMADO TERMAS RESORT SPA - BLOCO E - 007E-CPJ	HUMBERTO CARNEIRO DUARTE	71803904100	41.912,99	05/01/2025
1177	GRAMADO TERMAS RESORT SPA - BLOCO E - 208E-CPM	HUMBERTO SCHNEIDER	43094406068	19.116,16	05/02/2022
1178	GRAMADO TERMAS RESORT SPA - BLOCO C - 224C-PNEI	IBSEN THADEO DAMIANI	10086517890	103.867,90	20/07/2024
1179	GRAMADO TERMAS RESORT SPA - BLOCO B - 003B-COL	ICARO LEMOS BARBOSA	02513662199	88.756,30	10/12/2024
1180	GRAMADO TERMAS RESORT SPA - BLOCO D - 009D-CPG	IDELMA MARIA NUNES PORTO	95442901920	36.437,55	10/11/2024
1181	GRAMADO TERMAS RESORT SPA - BLOCO B - 414B-COF	IGOR ALVES DE CASTRO	01028925395	59.416,63	25/05/2024
1182	GRAMADO TERMAS RESORT SPA - BLOCO C - 314C-CDF	IGOR BARRETO DE MOURA	03001877502	42.750,51	15/02/2022
1183	GRAMADO TERMAS RESORT SPA - BLOCO C - 314C-CDJ	IGOR BARRETO DE MOURA	03001877502	42.750,51	15/02/2022
1184	GRAMADO TERMAS RESORT SPA - BLOCO C - 315C-CDH	IGOR BARRETO DE MOURA	03001877502	42.750,51	15/02/2022
1185	GRAMADO TERMAS RESORT SPA - BLOCO C - 315C-CDM	IGOR BARRETO DE MOURA	03001877502	42.750,51	15/02/2022
1186	GRAMADO TERMAS RESORT SPA - BLOCO A - 101A-CDD	IGOR FONSECA DOS SANTOS	98770420025	43.789,62	05/04/2022
1187	GRAMADO TERMAS RESORT SPA - BLOCO B - 413B-CDF	IGOR LEMOS CAMPOS	07867548777	59.408,27	15/05/2024
1188	GRAMADO TERMAS RESORT SPA - BLOCO B - 016B-CDK	IGOR PINTO DOS SANTOS	02665173158	86.600,55	15/09/2024
1189	GRAMADO TERMAS RESORT SPA - BLOCO E - 216E-COB	IGOR RICARDO PONTES XIMENES	64978249368	33.970,78	25/05/2022
1190	GRAMADO TERMAS RESORT SPA - BLOCO C - 320C-CDC	IGOR STELLO SOBIESIAK	82042407068	36.852,50	30/09/2021
1191	GRAMADO TERMAS RESORT SPA - BLOCO C - 411C-CDD	ILOIVO BOCK	01764180917	39.480,62	24/04/2024
1192	GRAMADO TERMAS RESORT SPA - BLOCO C - 403C-SOH	INACIO GIRARDI	94221139904	83.955,22	20/01/2025
1193	GRAMADO TERMAS RESORT SPA - BLOCO E - 407E-CPF	INAJARA SILVA SANTOS	92724124049	31.957,90	10/05/2024
1194	GRAMADO TERMAS RESORT SPA - BLOCO D - 008D-CPJ	INDIAMARA CRISTINA FERREIRA MARQUES	09024851645	36.663,98	29/10/2024
1195	GRAMADO TERMAS RESORT SPA - BLOCO A - 012A-CDB	INDIARA FERNANDES	00403242576	79.832,96	15/05/2024
1196	GRAMADO TERMAS RESORT SPA - BLOCO B - 016B-MDH	IOHANA KROEHLING	03188445750	59.664,76	10/10/2022
1197	GRAMADO TERMAS RESORT SPA - BLOCO E - 008E-CPD	IOLANDA CORREIA DA SILVA DUARTE	01429161884	36.437,55	05/11/2024
1198	GRAMADO TERMAS RESORT SPA - BLOCO E - 108E-MOM	IONE SAURI SATO	04410953648	2.067,59	10/08/2020
1199	GRAMADO TERMAS RESORT SPA - BLOCO C - 204C-CPA	IRAN LEANDRO NUNES	00191489526	20.771,25	15/05/2022
1200	GRAMADO TERMAS RESORT SPA - BLOCO A - 007A-COJ	IRISTELMA MARIA LINARD PAES LANDIM	84186160325	69.306,77	25/12/2024
1201	GRAMADO TERMAS RESORT SPA - BLOCO D - 004D-COM	IRISTELMA MARIA LINARD PAES LANDIM	84186160325	69.295,93	25/12/2024
1202	GRAMADO TERMAS RESORT SPA - BLOCO E - 407E-CPK	ISAAC DE OLIVEIRA OURIQUE	72168110034	38.055,42	20/01/2025
1203	GRAMADO TERMAS RESORT SPA - BLOCO A - 019A-CDH	ISABEL CRISTINA MARQUES FARIAS LIMA	08626151780	91.058,98	30/03/2025
1204	GRAMADO TERMAS RESORT SPA - BLOCO B - 002B-COL	ISABEL CRISTINA PORTANTIOLO	95911965034	72.004,19	10/02/2025
1205	GRAMADO TERMAS RESORT SPA - BLOCO C - 202C-CPD	ISABELA BARBOSA ESTEVAM	02074280343	20.859,78	15/05/2022
1206	GRAMADO TERMAS RESORT SPA - BLOCO A - 012A-CDM	ISABELA BORTOLETTO BOSCOLO	62842676653	79.832,96	20/05/2024

1207	GRAMADO TERMAS RESORT SPA - BLOCO A - 412A-CDM	ISABELA BORTOLETTO BOSCOLO	62842676653	79.832,96	20/05/2024
1208	GRAMADO TERMAS RESORT SPA - BLOCO B - 414B-CPE	ISABELA MARQUES CARVALHO	07957352600	33.274,49	25/08/2024
1209	GRAMADO TERMAS RESORT SPA - BLOCO E - 407E-CPH	ISABELA BOAVENTURA BARCELOS ANDRADE	06650331686	24.597,43	10/03/2023
1210	GRAMADO TERMAS RESORT SPA - BLOCO C - 227C-COF	ISABELLA MARQUES SEIXAS DA SILVA DOS SANTOS	10975395718	58.033,73	20/07/2023
1211	GRAMADO TERMAS RESORT SPA - BLOCO E - 215E-CDF	ISABELLA SANTIAGO DE ABREU CARVALHO	06902811610	4.435,06	20/08/2020
1212	GRAMADO TERMAS RESORT SPA - BLOCO C - 206C-COB	ISAC THOMASI	00594703050	32.711,64	24/04/2023
1213	GRAMADO TERMAS RESORT SPA - BLOCO C - 208C-COM	ISAC THOMASI	00594703050	32.711,64	24/04/2023
1214	GRAMADO TERMAS RESORT SPA - BLOCO E - 018E-CDH	ISAIAS INKELMANN DORNELES	00657170070	78.038,64	10/09/2025
1215	GRAMADO TERMAS RESORT SPA - BLOCO B - 004B-COC	ISAIAS PAULINO ARAGAO	22438841869	70.619,71	25/01/2025
1216	GRAMADO TERMAS RESORT SPA - BLOCO B - 409B-COD	ISAIAS PAULINO ARAGAO	22438841869	70.619,71	25/01/2025
1217	GRAMADO TERMAS RESORT SPA - BLOCO A - 007A-CPG	ISAIQUE DOS SANTOS	35084512835	36.180,05	15/05/2024
1218	GRAMADO TERMAS RESORT SPA - BLOCO C - 415C-SDA	ISMAEL ANTONIO FAVERO	43524621015	58.951,12	05/07/2023
1219	GRAMADO TERMAS RESORT SPA - BLOCO C - 303C-CPM	ISMAEL PEDROSA DA SILVA	08638067755	36.425,84	10/01/2024
1220	GRAMADO TERMAS RESORT SPA - BLOCO D - 016D-CDL	ISRAEL FRANCISCO DA SILVA FILHO	56869725472	88.941,15	25/07/2024
1221	GRAMADO TERMAS RESORT SPA - BLOCO C - 407C-SDG	ISRAEL LUCIANO MARTINS	69035040015	80.188,47	20/11/2024
1222	GRAMADO TERMAS RESORT SPA - BLOCO B - 020B-CDC	ITALO REGIS PEREIRA AGUIAR	23180048387	63.321,59	10/07/2023
1223	GRAMADO TERMAS RESORT SPA - BLOCO B - 401B-COD	ITALO REGIS PEREIRA AGUIAR	23180048387	63.321,59	10/07/2023
1224	GRAMADO TERMAS RESORT SPA - BLOCO E - 008E-COC	ITELVINO MOISES PINTO MAGALHAES	44584385220	66.609,44	05/07/2024
1225	GRAMADO TERMAS RESORT SPA - BLOCO E - 009E-COF	ITELVINO MOISES PINTO MAGALHAES	44584385220	66.623,21	05/07/2024
1226	GRAMADO TERMAS RESORT SPA - BLOCO A - 402A-COG	IVAN CARLOS HEIRICH	00399762973	70.619,71	10/01/2025
1227	GRAMADO TERMAS RESORT SPA - BLOCO C - 103C-CDL	IVAN COSTA DA SILVA	01282613405	55.071,62	20/02/2023
1228	GRAMADO TERMAS RESORT SPA - BLOCO C - 110C-CDF	IVAN COSTA DA SILVA	01282613405	55.592,06	20/02/2023
1229	GRAMADO TERMAS RESORT SPA - BLOCO D - 117D-CDC	IVAN COSTA DA SILVA	01282613405	54.900,29	20/02/2023
1230	GRAMADO TERMAS RESORT SPA - BLOCO D - 004D-CPJ	IVAN MUNIZ VIEIRA DO NASCIMENTO	052808089773	41.925,75	10/01/2025
1231	GRAMADO TERMAS RESORT SPA - BLOCO B - 406B-CDA	IVANEI LORENZON	68773293091	69.346,85	20/11/2023
1232	GRAMADO TERMAS RESORT SPA - BLOCO E - 403E-COD	IVANEI FOLLETTO	62133330968	41.232,79	10/08/2022
1233	GRAMADO TERMAS RESORT SPA - BLOCO E - 019E-CDA	IVANIO DE OLIVEIRA FLORES	70635374072	81.708,17	10/06/2024
1234	GRAMADO TERMAS RESORT SPA - BLOCO D - 411D-CDL	IVO LOPES DOS SANTOS	79076440972	70.308,71	05/12/2023
1235	GRAMADO TERMAS RESORT SPA - BLOCO B - 112B-COL	IZABELA NATACHA NAHRINY	06789748962	85.377,64	15/05/2025
1236	GRAMADO TERMAS RESORT SPA - BLOCO B - 007B-CPF	IZAMIR LUIZ JUNKES	29055113872	35.616,49	10/06/2024
1237	GRAMADO TERMAS RESORT SPA - BLOCO B - 008B-CPB	IZANA SOUZA DA SILVA MARTINS	96851393391	37.706,72	15/08/2024
1238	GRAMADO TERMAS RESORT SPA - BLOCO E - 402E-CPC	JAADER XENOFONTE DE OLIVEIRA FILHO	44526334200	22.444,07	10/12/2022
1239	GRAMADO TERMAS RESORT SPA - BLOCO A - 006A-CPJ	JACIARA CARVALHO BRAGA	58867422200	39.315,32	15/10/2024
1240	GRAMADO TERMAS RESORT SPA - BLOCO A - 120A-CDF	JACIARA SIMAS SILVA PIMENTEL	94998701568	23.965,46	20/08/2021
1241	GRAMADO TERMAS RESORT SPA - BLOCO D - 005D-MDM	JACKELINE SOCOLOSKI DE ARAUJO	04716285901	125.538,85	25/09/2024
1242	GRAMADO TERMAS RESORT SPA - BLOCO E - 205E-MDM	JACKELINE SOCOLOSKI DE ARAUJO	04716285901	157.398,81	25/09/2024
1243	GRAMADO TERMAS RESORT SPA - BLOCO D - 106D-MPD	JACKSON REGIS DE CASTRO DA SILVA	45370915091	72.322,65	20/09/2024
1244	GRAMADO TERMAS RESORT SPA - BLOCO B - 114B-MDF	JACKSON RODRIGO SPINELLI	91995779091	122.920,52	10/12/2023
1245	GRAMADO TERMAS RESORT SPA - BLOCO D - 001D-COC	JADER PINHEIRO JACINTO	07078718674	67.139,36	25/11/2024
1246	GRAMADO TERMAS RESORT SPA - BLOCO D - 008D-COG	JADER PINHEIRO JACINTO	07078718674	67.156,67	25/11/2024
1247	GRAMADO TERMAS RESORT SPA - BLOCO B - 406B-CDB	JAILSON DA SILVA FERREIRA	01157137350	63.602,72	05/08/2024
1248	GRAMADO TERMAS RESORT SPA - BLOCO C - 225C-COF	JAILSON DIAS DA SILVA	61355305691	59.405,63	25/11/2023
1249	GRAMADO TERMAS RESORT SPA - BLOCO D - 004D-CPF	JAILTON DA SILVA PEIXOTO	00298047284	40.953,95	10/12/2024
1250	GRAMADO TERMAS RESORT SPA - BLOCO E - 405E-COG	JAIME WELITON PITOMBEIRA	02922187888	42.676,51	10/09/2023
1251	GRAMADO TERMAS RESORT SPA - BLOCO E - 406E-COG	JAIME WELITON PITOMBEIRA	02922187888	42.676,51	10/09/2023
1252	GRAMADO TERMAS RESORT SPA - BLOCO D - 007D-COA	JAIR CAZELI BRAGA PEREIRA	03954924404	65.421,73	10/06/2024
1253	GRAMADO TERMAS RESORT SPA - BLOCO C - 317C-COD	JAIR ALVES DE QUADROS	50015000072	11.671,03	20/02/2021
1254	GRAMADO TERMAS RESORT SPA - BLOCO C - 402C-CDB	JAKELINE SANTOS SOUZA CARDEAL	07583315417	58.272,10	05/05/2023
1255	GRAMADO TERMAS RESORT SPA - BLOCO C - 404C-CDB	JAKELINE SANTOS SOUZA CARDEAL	07583315417	58.272,10	05/05/2023
1256	GRAMADO TERMAS RESORT SPA - BLOCO B - 004B-CPJ	JAMIR DIAS ROSA JUNIOR	01552823172	46.000,15	15/05/2025
1257	GRAMADO TERMAS RESORT SPA - BLOCO C - 328C-COJ	JAN CARLOS RECH	85733733934	58.707,14	29/06/2023
1258	GRAMADO TERMAS RESORT SPA - BLOCO E - 407E-COL	JAN CARLOS RECH	85733733934	46.698,51	29/06/2023
1259	GRAMADO TERMAS RESORT SPA - BLOCO E - 108E-CPJ	JANAINA DE BIASI SOBczyk	78324874020	35.988,90	25/08/2023
1260	GRAMADO TERMAS RESORT SPA - BLOCO E - 004E-CPJ	JANAINA EUFRASIA DE OLIVEIRA	02620763908	42.962,31	10/02/2025
1261	GRAMADO TERMAS RESORT SPA - BLOCO A - 203A-CDL	JANAINA VERONA	02014668990	63.425,93	20/06/2023
1262	GRAMADO TERMAS RESORT SPA - BLOCO A - 206A-CDL	JANAINA VERONA	02014668990	63.425,93	20/06/2023
1263	GRAMADO TERMAS RESORT SPA - BLOCO C - 326C-CPF	JANDIR DOS SANTOS	01980299935	31.556,91	10/10/2023
1264	GRAMADO TERMAS RESORT SPA - BLOCO D - 002D-CPF	JANE AURORA FAE	67992056949	22.841,25	20/02/2023
1265	GRAMADO TERMAS RESORT SPA - BLOCO A - 411A-CDA	JANETE STEIN DE CAMARGO	61965421091	90.365,84	25/02/2025
1266	GRAMADO TERMAS RESORT SPA - BLOCO E - 010E-COC	JAQUELINE ALONSO BRAGA DE OLIVEIRA	02496935188	46.544,84	10/07/2023
1267	GRAMADO TERMAS RESORT SPA - BLOCO D - 012D-COD	JAQUELINE CASARIN CAPPONI DE SOUZA	04683270960	47.788,47	10/12/2022
1268	GRAMADO TERMAS RESORT SPA - BLOCO A - 006A-CCH	JAQUELINE CORREA ABREU DA MOTTA	07202066790	74.221,99	15/06/2025
1269	GRAMADO TERMAS RESORT SPA - BLOCO D - 405D-COE	JAQUELINE DE MELLO MATTIA DA SILVA	07764627763	52.540,97	31/12/2023
1270	GRAMADO TERMAS RESORT SPA - BLOCO A - 007A-CPB	JARBAS BORTOLIN MGGOT	23476761053	36.285,52	25/06/2024
1271	GRAMADO TERMAS RESORT SPA - BLOCO E - 403E-CDE	JARDEL BEZERRA CORDEIRO	01729682307	52.164,06	20/01/2023
1272	GRAMADO TERMAS RESORT SPA - BLOCO C - 309C-CDD	JARDEL BORGES DE VARGAS	01037004043	44.058,03	10/05/2022
1273	GRAMADO TERMAS RESORT SPA - BLOCO E - 012E-CDE	JAYME DE OLIVEIRA MELO	07715030244	21.679,11	10/09/2021
1274	GRAMADO TERMAS RESORT SPA - BLOCO A - 201A-CDJ	JEAN CARLO PANIZ	90713117915	76.410,07	01/05/2023
1275	GRAMADO TERMAS RESORT SPA - BLOCO D - 405D-CPF	JEAN CARLOS BELMONDES CONTARATO	09148010740	34.953,43	10/09/2024
1276	GRAMADO TERMAS RESORT SPA - BLOCO C - 225C-COG	JEAN CARLOS JOANOL NETZKE	97254576091	52.041,26	30/01/2023
1277	GRAMADO TERMAS RESORT SPA - BLOCO A - 402A-CPH	JEAN DON TAVARES	42832932053	3.189,50	10/10/2020
1278	GRAMADO TERMAS RESORT SPA - BLOCO C - 105C-COD	JEFERSON DE PAULA GERALDO	00821762729	25.324,55	30/07/2023
1279	GRAMADO TERMAS RESORT SPA - BLOCO E - 214E-CDC	JEFERSON MACHADO PEREIRA	62216643068	17.112,10	31/07/2021
1280	GRAMADO TERMAS RESORT SPA - BLOCO E - 214E-CDD	JEFERSON MACHADO PEREIRA	62216643068	17.504,49	31/07/2021
1281	GRAMADO TERMAS RESORT SPA - BLOCO E - 102E-COD	JEFFERSON ADRIANE TEZIN	08341156890	57.326,40	26/01/2023
1282	GRAMADO TERMAS RESORT SPA - BLOCO E - 104E-COH	JEFFERSON ADRIANE TEZIN	08341156890	57.326,40	26/01/2023
1283	GRAMADO TERMAS RESORT SPA - BLOCO E - 204E-COH	JEFFERSON ADRIANE TEZIN	08341156890	57.326,40	26/01/2023
1284	GRAMADO TERMAS RESORT SPA - BLOCO E - 204E-COM	JEFFERSON ADRIANE TEZIN	08341156890	54.656,48	26/01/2023
1285	GRAMADO TERMAS RESORT SPA - BLOCO E - 208E-COM	JEFFERSON ADRIANE TEZIN	08341156890	57.326,40	26/01/2023
1286	GRAMADO TERMAS RESORT SPA - BLOCO E - 302E-COF	JEFFERSON ADRIANE TEZIN	08341156890	57.326,40	26/01/2023
1287	GRAMADO TERMAS RESORT SPA - BLOCO C - 101C-MDL	JEFFERSON BELTRAO SOUZA	59905000200	153.909,54	10/08/2024
1288	GRAMADO TERMAS RESORT SPA - BLOCO E - 403E-CDK	JEFFERSON DIAS FRANCO SOUZA	04948195618	53.634,09	15/07/2023
1289	GRAMADO TERMAS RESORT SPA - BLOCO A - 401A-CPG	JEFFERSON FERNANDES GARCIA	80154816000	23.734,46	10/02/2023
1290	GRAMADO TERMAS RESORT SPA - BLOCO A - 110A-COH	JEFFERSON KESPANIE TRIANE	12224114745	54.995,76	15/05/2023
1291	GRAMADO TERMAS RESORT SPA - BLOCO A - 220A-CDI	JEFFERSON RODRIGUES FERREIRA SILVA	03920797710	45.253,31	20/04/2022
1292	GRAMADO TERMAS RESORT SPA - BLOCO E - 411E-CDG	JEFFERSON SOARES PINTER	04693114952	58.180,72	20/03/2023
1293	GRAMADO TERMAS RESORT SPA - BLOCO E - 112E-CPH	JEFFERSON THELKE	53833112034	20.379,97	10/04/2022
1294	GRAMADO TERMAS RESORT SPA - BLOCO C - 411C-CDI	GERONIMO WAYHS MAIER	97772100000	47.159,58	10/11/2022
1295	GRAMADO TERMAS RESORT SPA - BLOCO E - 407E-CPG	JESSE ELEAZAR FAGUNDES DE OLIVEIRA	00957009941	31.761,31	25/05/2024
1296	GRAMADO TERMAS RESORT SPA - BLOCO C - 321C-CDJ	JESSE SILVESTRE RAIFFER	07034544980	68.380,98	20/09/2023
1297	GRAMADO TERMAS RESORT SPA - BLOCO A - 009A-CPJ	JESSICA AGOSTINHO GUEDES	02634025092	42.851,03	28/02/2025
1298	GRAMADO TERMAS RESORT SPA - BLOCO D - 019D-CDK	JESSICA APARECIDA BRAZ SILVA TEIXEIRA	10646062674	62.421,87	20/11/2023
1299	GRAMADO TERMAS RESORT SPA - BLOCO C - 222C-MOG	JESSICA DE CARVALHO SILVA	01687443335	17.086,13	25/01/2022
1300	GRAMADO TERMAS RESORT SPA - BLOCO A - 013A-CDJ	JESSICA LINHARES DOS SANTOS	60524244359	91.478,78	01/05/2024
1301	GRAMADO TERMAS RESORT SPA - BLOCO C - 225C-CPF	JHONATAN JORGE DE SOUZA XAVIER DA SILVA	51971755249	37.543,82	15/01/2024
1302	GRAMADO TERMAS RESORT SPA - BLOCO A - 017A-CDG	JHONATAS NASCIMENTO TEIXEIRA	03367901121	78.249,60	20/05/2024
1303	GRAMADO TERMAS RESORT SPA - BLOCO B - 310B-CDK	JOAO ALBERTO DA COSTA	04158653814	56.909,34	25/09/2022
1304	GRAMADO TERMAS RESORT SPA - BLOCO B - 411B-CDM	JOAO ALVES NETO	94340595420	74.266,58	20/12/2024
1305	GRAMADO TERMAS RESORT SPA - BLOCO C - 412C-CDA	JOAO APARECIDO DE OLIVEIRA	65496418968	58.272,75	10/05/2023
1306	GRAMADO TERMAS RESORT SPA - BLOCO C - 214C-COF	JOAO BATISTA FERREIRA	04751008757	3.270,06	05/08/2020
1307	GRAMADO TERMAS RESORT SPA - BLOCO A - 005A-CPL	JOAO BATISTA GOMES DA SILVA	28989392420	37.121,12	10/07/2024

1308	GRAMADO TERMAS RESORT SPA - BLOCO A - 101A-CDG	JOAO CARLOS BARROSO NOGUEIRA JUNIOR	11927799759	0,00	01/06/2020
1309	GRAMADO TERMAS RESORT SPA - BLOCO B - 011B-CDM	JOAO CARLOS NUNES DA SILVA	66174368734	84.472,82	20/08/2024
1310	GRAMADO TERMAS RESORT SPA - BLOCO C - 312C-MPJ	JOAO DE ANDRADE SILVA	64938522420	52.378,32	10/07/2023
1311	GRAMADO TERMAS RESORT SPA - BLOCO C - 328C-COM	JOAO FELIX DA SILVA JUNIOR	80142435953	23.898,78	10/06/2021
1312	GRAMADO TERMAS RESORT SPA - BLOCO C - 328C-CFM	JOAO FELIX DA SILVA JUNIOR	80142435953	11.837,72	10/06/2021
1313	GRAMADO TERMAS RESORT SPA - BLOCO D - 218D-CDJ	JOAO FRANKLIN FREIBERGER	63372347072	22.826,29	28/01/2022
1314	GRAMADO TERMAS RESORT SPA - BLOCO E - 307E-CDE	JOÃO GILBERTO MIRANDA DE PINHO	00819282030	41.717,07	05/03/2022
1315	GRAMADO TERMAS RESORT SPA - BLOCO E - 404E-CDL	JOAO JESUS BUFFOLO	39032930915	91.243,96	30/08/2024
1316	GRAMADO TERMAS RESORT SPA - BLOCO E - 407B-CDJ	JOAO LUIS GREVINELI SANCHES	54015898087	79.199,53	15/04/2024
1317	GRAMADO TERMAS RESORT SPA - BLOCO A - 203A-CDK	JOAO LUIS LACCHINI LOPES	29392209053	12.507,20	05/11/2020
1318	GRAMADO TERMAS RESORT SPA - BLOCO D - 006D-MDB	JOAO LUIS TORREAO FERREIRA	67804721587	59.165,09	10/07/2022
1319	GRAMADO TERMAS RESORT SPA - BLOCO A - 017A-CDK	JOAO MARCOS GOMES COTA	13610947705	87.035,38	30/09/2024
1320	GRAMADO TERMAS RESORT SPA - BLOCO E - 010E-CFH	JOAO NASCIMENTO BORGES FILHO	20889704287	34.924,74	20/09/2024
1321	GRAMADO TERMAS RESORT SPA - BLOCO C - 416C-SDI	JOAO NATALJO MARCONDES CORDEIRO	11416630821	77.439,20	15/02/2025
1322	GRAMADO TERMAS RESORT SPA - BLOCO E - 303E-CDF	JOAO PAULO BATISTA LOLLOBRIGIDA DE SOUZA	03262172669	61.126,86	20/02/2023
1323	GRAMADO TERMAS RESORT SPA - BLOCO B - 405B-CDI	JOAO PAULO MACHADO BREGNOLI	01056517026	64.392,00	30/08/2023
1324	GRAMADO TERMAS RESORT SPA - BLOCO B - 409B-COM	JOAO PAULO TEOTONIO CELESTINO	05291492490	73.990,58	25/03/2026
1325	GRAMADO TERMAS RESORT SPA - BLOCO C - 111C-CDA	JOAO SERGIO GUEDES DOS SANTOS	22936300215	96.653,87	27/02/2024
1326	GRAMADO TERMAS RESORT SPA - BLOCO E - 401E-CPI	JOAO VENTURA	53692900578	22.545,57	25/01/2023
1327	GRAMADO TERMAS RESORT SPA - BLOCO B - 118B-CPL	JOAO VIDOTTI JUNIOR	88988953134	20.201,36	20/04/2022
1328	GRAMADO TERMAS RESORT SPA - BLOCO E - 406E-COH	JOAO WERNER	77102274815	32.424,15	25/06/2022
1329	GRAMADO TERMAS RESORT SPA - BLOCO B - 002B-CPI	JOAQUIM DE SOUSA MARQUES	04985893153	40.183,37	15/11/2024
1330	GRAMADO TERMAS RESORT SPA - BLOCO A - 407A-CPJ	JOAQUIM OLIVEIRA DE TOLEDO RIBAS	00602098106	33.355,51	15/07/2024
1331	GRAMADO TERMAS RESORT SPA - BLOCO A - 102A-COA	JOAQUIM RAMOS DO BONFIM	29838550744	53.662,66	10/05/2023
1332	GRAMADO TERMAS RESORT SPA - BLOCO C - 326C-COL	JOARES PAULO BAGGIO	68553627920	39.812,47	05/08/2022
1333	GRAMADO TERMAS RESORT SPA - BLOCO D - 007D-CPH	JOAREZ CARNEIRO LOPES	17185586290	39.315,32	15/10/2024
1334	GRAMADO TERMAS RESORT SPA - BLOCO B - 409B-CPK	JOCENARA DA ROSA CANTINI	81197012087	40.953,96	20/12/2024
1335	GRAMADO TERMAS RESORT SPA - BLOCO B - 112B-CPA	JOEDER NUNES DE OLIVEIRA	12997754704	19.715,69	20/03/2022
1336	GRAMADO TERMAS RESORT SPA - BLOCO B - 218B-CPJ	JOEL FELIPE HORN	91549876015	21.944,72	20/03/2022
1337	GRAMADO TERMAS RESORT SPA - BLOCO C - 102C-MPA	JOEL SILVEIRA	52943640000	0,00	05/05/2020
1338	GRAMADO TERMAS RESORT SPA - BLOCO D - 106D-MPG	JOEL TELLES DE SOUZA	81222548020	70.237,13	10/12/2024
1339	GRAMADO TERMAS RESORT SPA - BLOCO C - 305C-CDL	JOICY SOARES LOBATO ALVES	63260735291	21.817,66	25/04/2021
1340	GRAMADO TERMAS RESORT SPA - BLOCO B - 302B-CDG	JOILSON LINS REIS	65028497500	16.274,09	29/08/2021
1341	GRAMADO TERMAS RESORT SPA - BLOCO B - 411B-CDI	JONAS ALECSANDRO SCHNEIDER	01407967037	91.110,50	15/05/2026
1342	GRAMADO TERMAS RESORT SPA - BLOCO E - 314E-CDJ	JONAS ISMAEL DA SILVA	95200959004	45.534,96	15/11/2022
1343	GRAMADO TERMAS RESORT SPA - BLOCO D - 401D-CPI	JONAS MENDES VARGAS	07824244903	22.358,58	10/12/2022
1344	GRAMADO TERMAS RESORT SPA - BLOCO D - 402D-CPF	JONAS MENDES VARGAS	07824244903	22.358,58	10/12/2022
1345	GRAMADO TERMAS RESORT SPA - BLOCO A - 007A-CPJ	JONAS RAFAEL DA SILVA MAGANIN	06428561921	36.180,05	10/06/2024
1346	GRAMADO TERMAS RESORT SPA - BLOCO E - 003E-CPK	JONATAN LINCOLN DE OLIVEIRA BUSKE	01672949033	31.957,90	10/05/2024
1347	GRAMADO TERMAS RESORT SPA - BLOCO B - 403B-CDB	JONES PLANER	01105789020	94.935,17	20/01/2025
1348	GRAMADO TERMAS RESORT SPA - BLOCO B - 020B-CDA	JONIMAR JOSE BENITES MARTINELLE	87798271104	63.078,07	20/07/2023
1349	GRAMADO TERMAS RESORT SPA - BLOCO D - 405D-CPK	JONNIO DE MIRANDA GUIMARAES	07345929493	27.793,17	10/12/2023
1350	GRAMADO TERMAS RESORT SPA - BLOCO C - 410C-CDJ	JORCENES BATALHA MARINHO	60298154234	57.046,25	10/04/2023
1351	GRAMADO TERMAS RESORT SPA - BLOCO A - 217A-CDA	JORGE ALBERTO ANEZ ARAMAYO	00678603979	133.770,27	20/06/2025
1352	GRAMADO TERMAS RESORT SPA - BLOCO D - 402D-CPG	JORGE AUGUSTO HECKER KAPPEL	36631116015	23.160,82	10/01/2023
1353	GRAMADO TERMAS RESORT SPA - BLOCO D - 414D-CDI	JORGE DA SILVA ARAUJO	01366884774	50.493,37	10/12/2022
1354	GRAMADO TERMAS RESORT SPA - BLOCO D - 002D-CPK	JORGE FERNANDO MARTINS	34858487865	25.692,74	05/07/2023
1355	GRAMADO TERMAS RESORT SPA - BLOCO C - 312C-MPF	JORGE LUIZ FERREIRA	56123701649	0,00	10/09/2019
1356	GRAMADO TERMAS RESORT SPA - BLOCO D - 106D-MOE	JORGE LUIZ FERREIRA	56123701649	0,00	10/09/2019
1357	GRAMADO TERMAS RESORT SPA - BLOCO D - 106D-MOI	JORGE LUIZ FERREIRA	56123701649	0,00	10/09/2019
1358	GRAMADO TERMAS RESORT SPA - BLOCO D - 106D-MPE	JORGE LUIZ FERREIRA	56123701649	0,00	10/09/2019
1359	GRAMADO TERMAS RESORT SPA - BLOCO D - 405D-CPA	JORGE LUIZ SOARES DA SILVA	76207820363	33.801,32	10/09/2024
1360	GRAMADO TERMAS RESORT SPA - BLOCO C - 227C-CPH	JORGE LUIZ TAVARES DOS SANTOS	25235176553	27.746,46	10/11/2022
1361	GRAMADO TERMAS RESORT SPA - BLOCO E - 411E-CDD	JORGE RAMOS GRUCELACIO	08018670706	53.629,00	20/02/2023
1362	GRAMADO TERMAS RESORT SPA - BLOCO A - 005A-COB	JORGE VITOR DE OLIVEIRA MEDEIROS	13709297737	87.106,18	15/05/2025
1363	GRAMADO TERMAS RESORT SPA - BLOCO C - 401C-SDH	JOSE ALBERTO LEITE CORREA	31680494848	82.118,83	25/12/2024
1364	GRAMADO TERMAS RESORT SPA - BLOCO B - 002B-COF	JOSE ANSELMO DOS SANTOS	69522820504	68.755,60	05/12/2024
1365	GRAMADO TERMAS RESORT SPA - BLOCO D - 401D-COG	JOSE ARAUJO SILVESTRE	98123319304	36.334,24	25/12/2024
1366	GRAMADO TERMAS RESORT SPA - BLOCO C - 329C-CDL	JOSE ARILSON DE SOUZA	39043690244	58.968,15	10/07/2023
1367	GRAMADO TERMAS RESORT SPA - BLOCO A - 316A-MDJ	JOSÉ AUGUSTO AMARAL PATRINI	47018240972	46.315,75	20/10/2024
1368	GRAMADO TERMAS RESORT SPA - BLOCO A - 316A-MDK	JOSÉ AUGUSTO AMARAL PATRINI	47018240972	49.153,51	20/10/2024
1369	GRAMADO TERMAS RESORT SPA - BLOCO D - 011D-CDL	JOSE AUGUSTO RIBEIRO DA CUNHA	56127804787	91.088,27	15/08/2024
1370	GRAMADO TERMAS RESORT SPA - BLOCO E - 008E-COI	JOSE AUGUSTO SIRINO SILVA	08823123755	67.375,06	25/11/2024
1371	GRAMADO TERMAS RESORT SPA - BLOCO C - 420C-SDB	JOSE BERMOND	22196315249	80.852,18	10/08/2024
1372	GRAMADO TERMAS RESORT SPA - BLOCO A - 006A-CFM	JOSE CARLOS COTA ARAUJO	99334291672	36.180,68	15/06/2024
1373	GRAMADO TERMAS RESORT SPA - BLOCO C - 100C-COM	JOSE CARLOS MOSQUETE	26725186882	67.288,66	10/01/2024
1374	GRAMADO TERMAS RESORT SPA - BLOCO E - 404E-CDH	JOSE DO PATROCINIO VAZ PIMENTEL	07879748890	81.520,71	10/06/2024
1375	GRAMADO TERMAS RESORT SPA - BLOCO A - 018A-CDA	JOSE EDUARDO NERY PINHEIRO	92061067787	87.968,31	10/09/2024
1376	GRAMADO TERMAS RESORT SPA - BLOCO D - 403D-CDC	JOSE EVERTON PRATES	89752317049	65.839,32	10/09/2023
1377	GRAMADO TERMAS RESORT SPA - BLOCO D - 219D-CDJ	JOSE FRANCISCO DE ARAUJO FILHO	42143730578	69.403,05	25/03/2023
1378	GRAMADO TERMAS RESORT SPA - BLOCO A - 212A-CDA	JOSE GUSTAVO DE OLIVEIRA	58853979020	44.439,73	20/04/2022
1379	GRAMADO TERMAS RESORT SPA - BLOCO D - 405D-COB	JOSE HENRIQUE ARRUDA DANTAS	02884082417	50.802,37	10/02/2024
1380	GRAMADO TERMAS RESORT SPA - BLOCO C - 329C-CPH	JOSE HENRIQUE WEBER	68085117053	31.007,88	10/01/2023
1381	GRAMADO TERMAS RESORT SPA - BLOCO C - 414C-CDG	JOSE JAIR BARANOSKI	57495947934	96.948,73	20/02/2025
1382	GRAMADO TERMAS RESORT SPA - BLOCO A - 110A-CDL	JOSE LOPES HOTT JUNIOR	87801264134	52.681,47	15/02/2023
1383	GRAMADO TERMAS RESORT SPA - BLOCO A - 006A-COM	JOSE LUIS WIBBELT	87724534904	62.241,67	05/07/2024
1384	GRAMADO TERMAS RESORT SPA - BLOCO A - 005A-CPK	JOSE MARCELO DA SILVA	30469532831	36.262,60	15/06/2024
1385	GRAMADO TERMAS RESORT SPA - BLOCO E - 013E-CDK	JOSE MARCOS DA CRUZ	04860927630	61.602,48	10/07/2023
1386	GRAMADO TERMAS RESORT SPA - BLOCO E - 002E-COG	JOSE MARIO AKINOBU FUKUDA	41119894972	55.107,49	05/01/2024
1387	GRAMADO TERMAS RESORT SPA - BLOCO C - 103C-CDH	JOSÉ MIGUEL ALVAREZ LAREU	28893220849	2.209,30	28/07/2020
1388	GRAMADO TERMAS RESORT SPA - BLOCO C - 410C-CDH	JOSE NAZARENO FREIRE NETO	06989760451	90.533,59	30/11/2024
1389	GRAMADO TERMAS RESORT SPA - BLOCO B - 106B-CPJ	JOSE NELSON DA SILVA	60530243788	36.329,12	10/01/2024
1390	GRAMADO TERMAS RESORT SPA - BLOCO C - 112C-MDM	JOSE NOGUEIRA FILHO	06136053810	35.540,48	15/07/2022
1391	GRAMADO TERMAS RESORT SPA - BLOCO E - 002E-CPK	JOSE PAULO BORGES	36548774000	10.368,64	05/04/2021
1392	GRAMADO TERMAS RESORT SPA - BLOCO E - 008E-COD	JOSE PAULO BORGES	36548774000	17.382,41	05/04/2021
1393	GRAMADO TERMAS RESORT SPA - BLOCO C - 321C-CDH	JOSE PINHEIRO DE SOUZA SOBRINHA	69938350100	80.158,98	10/09/2023
1394	GRAMADO TERMAS RESORT SPA - BLOCO D - 103D-CDF	JOSE PINTO JUNIOR	11083751115	5.059,17	10/09/2020
1395	GRAMADO TERMAS RESORT SPA - BLOCO E - 002E-COA	JOSE RAMALDO DE FIGUEIREDO JUNIOR	01934200905	47.357,23	15/07/2023
1396	GRAMADO TERMAS RESORT SPA - BLOCO B - 008B-CPB	JOSE REINALDO FERREIRA JUNIOR	98381636353	36.765,84	20/07/2024
1397	GRAMADO TERMAS RESORT SPA - BLOCO D - 008D-CPL	JOSE RENATO ELIAS RODRIGUES	94699224687	23.525,22	10/11/2023
1398	GRAMADO TERMAS RESORT SPA - BLOCO D - 009D-CPE	JOSE RENATO ELIAS RODRIGUES	94699224687	23.525,22	10/11/2023
1399	GRAMADO TERMAS RESORT SPA - BLOCO A - 003A-COL	JOSE ROBERTO BIJOTTI	78695201872	60.980,95	25/07/2024
1400	GRAMADO TERMAS RESORT SPA - BLOCO B - 310B-CDJ	JOSÉ ROBERTO FLORES	38634392015	6.684,07	10/09/2020
1401	GRAMADO TERMAS RESORT SPA - BLOCO E - 413E-CDJ	JOSE ROBERTO OLIVEIRA DIAS DOS SANTOS	37533665520	62.726,98	10/07/2023
1402	GRAMADO TERMAS RESORT SPA - BLOCO C - 212C-COC	JOSE ROBERTO RAPACH ROMANI	99523434004	42.182,97	10/09/2022
1403	GRAMADO TERMAS RESORT SPA - BLOCO C - 328C-COF	JOSE ROBERTO VEIRA	80214525953	51.978,07	25/01/2023
1404	GRAMADO TERMAS RESORT SPA - BLOCO B - 016B-MDA	JOSE RODRIGO MARTINS BORGES	65134689020	114.435,80	15/04/2024
1405	GRAMADO TERMAS RESORT SPA - BLOCO A - 406A-CPH	JOSE TAVARES DA SILVA FILHO	86260448791	24.596,58	15/03/2023
1406	GRAMADO TERMAS RESORT SPA - BLOCO A - 114A-CDH	JOSE VALDIR DE CARVALHO LIMA	47226730472	74.975,74	05/04/2023
1407	GRAMADO TERMAS RESORT SPA - BLOCO A - 207A-CDL	JOSE VEIRA DA SILVA JUNIOR	17891431876	40.086,32	25/03/2022
1408	GRAMADO TERMAS RESORT SPA - BLOCO C - 412C-CDL	JOSE VITORIO PIANEZ	02497824991	46.682,19	10/10/2022

1409	GRAMADO TERMAS RESORT SPA - BLOCO C - 329C-CPD	JOSEANE MARIA DIAS	03673202901	50.339,20	10/02/2025
1410	GRAMADO TERMAS RESORT SPA - BLOCO B - 410B-COH	JOSEFA ALVES ARCANJO	31637612168	70.364,97	20/07/2026
1411	GRAMADO TERMAS RESORT SPA - BLOCO B - 413B-COI	JOSEFA ALVES ARCANJO	31637612168	70.364,97	20/07/2026
1412	GRAMADO TERMAS RESORT SPA - BLOCO B - 414B-COJ	JOSEFA ALVES ARCANJO	31637612168	70.364,97	20/07/2026
1413	GRAMADO TERMAS RESORT SPA - BLOCO C - 306C-CDA	JOSELISE MANICA SPESATTO	6815493068	67.442,38	10/03/2023
1414	GRAMADO TERMAS RESORT SPA - BLOCO B - 009B-CPA	JOSIANE CRISTINA BIGOTTO MAXIMIANO	05749133669	36.708,11	25/08/2024
1415	GRAMADO TERMAS RESORT SPA - BLOCO A - 405A-COL	JOSIANE FONSECA DE ASSIS	04123558925	56.704,63	15/05/2024
1416	GRAMADO TERMAS RESORT SPA - BLOCO C - 329C-COL	JOSIANE MOREIRA ALEXANDRE	09076705631	57.490,43	25/06/2023
1417	GRAMADO TERMAS RESORT SPA - BLOCO E - 402E-COM	JOSIANE VANESSA MOHR	00839465947	106.532,10	05/11/2026
1418	GRAMADO TERMAS RESORT SPA - BLOCO C - 415C-SDD	JOSIAS DE OLIVEIRA DIAS	07625945782	82.118,83	10/12/2024
1419	GRAMADO TERMAS RESORT SPA - BLOCO C - 415C-SDE	JOSIAS DE OLIVEIRA DIAS	07625945782	82.118,83	10/12/2024
1420	GRAMADO TERMAS RESORT SPA - BLOCO C - 415C-SDF	JOSIAS DE OLIVEIRA DIAS	07625945782	82.118,83	10/12/2024
1421	GRAMADO TERMAS RESORT SPA - BLOCO C - 415C-SDH	JOSIAS DE OLIVEIRA DIAS	07625945782	82.118,83	10/12/2024
1422	GRAMADO TERMAS RESORT SPA - BLOCO C - 415C-SDI	JOSIAS DE OLIVEIRA DIAS	07625945782	82.118,83	10/12/2024
1423	GRAMADO TERMAS RESORT SPA - BLOCO C - 415C-SDJ	JOSIAS DE OLIVEIRA DIAS	07625945782	82.118,83	10/12/2024
1424	GRAMADO TERMAS RESORT SPA - BLOCO A - 208A-COB	JOSIAS RODRIGUES	03015881981	106.516,82	30/08/2024
1425	GRAMADO TERMAS RESORT SPA - BLOCO A - 104A-CPM	JOSILEY ARNALDO DO PRADO	19911949869	20.201,36	15/04/2022
1426	GRAMADO TERMAS RESORT SPA - BLOCO B - 413B-COJ	JOSIMAR BATISTA TUBIAS	09189547705	49.040,06	10/09/2023
1427	GRAMADO TERMAS RESORT SPA - BLOCO C - 225C-COK	JOSIMAR BATISTA TUBIAS	09189547705	61.485,25	10/09/2023
1428	GRAMADO TERMAS RESORT SPA - BLOCO C - 226C-COA	JOSIMAR BATISTA TUBIAS	09189547705	61.485,25	10/09/2023
1429	GRAMADO TERMAS RESORT SPA - BLOCO C - 402C-CDG	JOSINALDO PEREIRA DA SILVA	96952610430	58.296,66	01/05/2023
1430	GRAMADO TERMAS RESORT SPA - BLOCO B - 002B-CDE	JOSUE CELSO BARRROS DOURADO	45261792304	65.160,89	25/08/2023
1431	GRAMADO TERMAS RESORT SPA - BLOCO A - 020A-CDJ	JOYCE DOS SANTOS ALVES TOLEDO	14424069761	108.158,39	10/11/2025
1432	GRAMADO TERMAS RESORT SPA - BLOCO B - 010B-CPE	JUAN ALBERTO DEL VALLE SALINAS	16605508823	41.006,49	25/12/2024
1433	GRAMADO TERMAS RESORT SPA - BLOCO E - 118E-COM	JUAREZ DE SOUZA	68710364900	114.688,34	28/05/2026
1434	GRAMADO TERMAS RESORT SPA - BLOCO C - 100C-CPK	JUAREZ HENRIQUE FERREIRA	05915298664	40.198,18	10/05/2024
1435	GRAMADO TERMAS RESORT SPA - BLOCO D - 008D-CPD	JUCIANI MOR LOBATO DE PAULA	04792255910	36.880,67	30/08/2025
1436	GRAMADO TERMAS RESORT SPA - BLOCO D - 009D-CPA	JUCIANI MOR LOBATO DE PAULA	04792255910	37.499,20	30/10/2025
1437	GRAMADO TERMAS RESORT SPA - BLOCO C - 328C-CPA	JULIA BATTISTI BOROWSKY	02213539090	33.193,18	25/01/2024
1438	GRAMADO TERMAS RESORT SPA - BLOCO B - 414B-COA	JULIA RODRIGUES ZANUTO	13260254650	58.871,09	20/04/2024
1439	GRAMADO TERMAS RESORT SPA - BLOCO B - 414B-COB	JULIA RODRIGUES ZANUTO	13260254650	58.871,09	20/04/2024
1440	GRAMADO TERMAS RESORT SPA - BLOCO B - 010B-COB	JULIANA BRASIL RODOLFO SIMAS	02766931910	68.626,79	15/12/2024
1441	GRAMADO TERMAS RESORT SPA - BLOCO D - 008D-CPG	JULIANA FERNANDES SOUZA CARDOSO	03792023601	31.445,72	10/04/2024
1442	GRAMADO TERMAS RESORT SPA - BLOCO D - 115D-CDL	JULIANA KLEBER KERN	81759940020	40.881,22	15/05/2022
1443	GRAMADO TERMAS RESORT SPA - BLOCO A - 013A-CDC	JULIANA MATOS DOS SANTOS	24862777813	68.129,41	20/10/2023
1444	GRAMADO TERMAS RESORT SPA - BLOCO B - 108B-COD	JULIANO DE OLIVEIRA	88975150020	39.399,49	10/09/2022
1445	GRAMADO TERMAS RESORT SPA - BLOCO C - 414C-CDA	JULIANO SCHEFFER PEREIRA	02006385054	93.541,25	20/06/2025
1446	GRAMADO TERMAS RESORT SPA - BLOCO C - 106C-COK	JULIO CESAR ORTU	04347948808	1.604,56	27/07/2020
1447	GRAMADO TERMAS RESORT SPA - BLOCO E - 302E-CPJ	JULIO CESAR ORTU	04347948808	989,17	27/07/2020
1448	GRAMADO TERMAS RESORT SPA - BLOCO D - 020D-CDE	JULIO CESAR OTAVIANI	16711601858	49.548,52	10/01/2023
1449	GRAMADO TERMAS RESORT SPA - BLOCO D - 405D-CPD	JULIO CESAR SANCHEZ TALLEDO	21370592825	23.805,69	15/02/2023
1450	GRAMADO TERMAS RESORT SPA - BLOCO C - 407C-SDD	JULIO CEZAR DE SOUZA LUZIA	09795393669	85.997,84	10/02/2025
1451	GRAMADO TERMAS RESORT SPA - BLOCO C - 417C-SDD	JULIO CEZAR DE SOUZA LUZIA	09795393669	85.997,84	10/02/2025
1452	GRAMADO TERMAS RESORT SPA - BLOCO C - 418C-SDD	JULIO CEZAR DE SOUZA LUZIA	09795393669	85.997,84	10/02/2025
1453	GRAMADO TERMAS RESORT SPA - BLOCO E - 013E-COH	JULIO FRITZ	04473014037	91.206,85	20/04/2024
1454	GRAMADO TERMAS RESORT SPA - BLOCO B - 405B-COJ	JULLIANY SALES BRANDAO	01744197598	63.466,40	10/07/2024
1455	GRAMADO TERMAS RESORT SPA - BLOCO B - 411B-COB	JUNIOR BARUFFI	9694800059	62.873,68	25/07/2023
1456	GRAMADO TERMAS RESORT SPA - BLOCO A - 401A-COM	JURANI ALMEIDA DIAS	07467235801	58.397,77	20/05/2024
1457	GRAMADO TERMAS RESORT SPA - BLOCO A - 018A-COM	JUSCELINE MARIA BRINGEL DE LIMA	85625787387	82.290,42	20/07/2024
1458	GRAMADO TERMAS RESORT SPA - BLOCO E - 406E-COL	JUSSARA FERNANDA DA SILVA QUISINSKI	00537531947	29.528,60	25/10/2023
1459	GRAMADO TERMAS RESORT SPA - BLOCO E - 414E-CDK	KADRYZE BINS DE MARCO	00739996959	45.918,77	25/12/2022
1460	GRAMADO TERMAS RESORT SPA - BLOCO E - 004E-COA	KALINE FERREIRA DA SILVA	05935785463	82.927,86	12/03/2026
1461	GRAMADO TERMAS RESORT SPA - BLOCO A - 402A-COA	KAREN SINARA UMANN	01588545199	68.991,72	10/09/2024
1462	GRAMADO TERMAS RESORT SPA - BLOCO D - 010D-COB	KARIN STEIN SOMMER	72076585087	66.268,18	15/09/2024
1463	GRAMADO TERMAS RESORT SPA - BLOCO B - 008B-CPM	KARINA DA COSTA SENA	58560785272	26.675,69	25/06/2023
1464	GRAMADO TERMAS RESORT SPA - BLOCO C - 215C-CPE	KARINA ESTER AVILA DOS SANTOS	02774669030	9.181,00	20/11/2020
1465	GRAMADO TERMAS RESORT SPA - BLOCO B - 414B-COB	KARINA GONCALVES DE ALMEIDA	36823975822	27.037,77	15/06/2023
1466	GRAMADO TERMAS RESORT SPA - BLOCO C - 327C-PFF	KARINA NOGUEIRA DA SILVA QUINTES	11647640717	37.318,43	25/05/2024
1467	GRAMADO TERMAS RESORT SPA - BLOCO C - 224C-PNEB	KARINA ZAIÁ SALMEN SILVA	21280333812	14.950,01	20/12/2020
1468	GRAMADO TERMAS RESORT SPA - BLOCO E - 009E-COD	KARINE FERREIRA DA SILVA BLOOMFIELD GAMA	09943833718	41.007,17	15/12/2024
1469	GRAMADO TERMAS RESORT SPA - BLOCO B - 015B-MPM	KARLA CAROLINE VIEIRA ROLLEMBERG	02574395522	61.409,87	20/12/2024
1470	GRAMADO TERMAS RESORT SPA - BLOCO E - 317E-CDI	KARLHANS JOSE BRUZZO KLASSMANN	38005212020	43.963,76	15/03/2022
1471	GRAMADO TERMAS RESORT SPA - BLOCO C - 221C-MDI	KAROLINE ATNE DOS SANTOS HUNGARO PRAEDES DE C	01021459976	29.996,08	28/03/2022
1472	GRAMADO TERMAS RESORT SPA - BLOCO B - 411B-COB	KAROLYNA SILVA BERGER	11334791708	44.548,47	25/09/2022
1473	GRAMADO TERMAS RESORT SPA - BLOCO C - 307C-CPB	KASSYA MYCAELA PAULOINO SILVA	06451707473	47.589,63	10/08/2024
1474	GRAMADO TERMAS RESORT SPA - BLOCO B - 005B-COA	KATIA APARECIDA FERREIRA GENEROSO PORTELLA	33968324854	43.857,29	15/09/2023
1475	GRAMADO TERMAS RESORT SPA - BLOCO B - 006B-COA	KATIA APARECIDA FERREIRA GENEROSO PORTELLA	33968324854	43.857,29	15/09/2023
1476	GRAMADO TERMAS RESORT SPA - BLOCO D - 003D-CPH	KATIA HARUMI NISHINO	03592670921	17.874,34	10/06/2022
1477	GRAMADO TERMAS RESORT SPA - BLOCO D - 003D-CPJ	KATIA HARUMI NISHINO	03592670921	17.874,34	10/06/2022
1478	GRAMADO TERMAS RESORT SPA - BLOCO D - 401D-CPJ	KATIA SILENE DE SOUZA LOPES	66511720004	38.895,32	10/02/2025
1479	GRAMADO TERMAS RESORT SPA - BLOCO A - 007A-COG	KATIUSCIA SAGIORATTO DE LEMOS OLIVEIRA	83018387015	77.540,76	25/03/2026
1480	GRAMADO TERMAS RESORT SPA - BLOCO D - 403D-CDK	KAUAN BETEGA	10706576977	62.562,61	15/07/2023
1481	GRAMADO TERMAS RESORT SPA - BLOCO E - 413E-CDD	KAUAN BETEGA	10706576977	62.562,61	15/07/2023
1482	GRAMADO TERMAS RESORT SPA - BLOCO D - 102D-CDD	KEILA APARECIDA RODRIGUES SEIXAS DE MORAES	04645673785	100.092,14	15/05/2024
1483	GRAMADO TERMAS RESORT SPA - BLOCO E - 010E-CPJ	KELER CRISTINA PEREIRA	05306271839	40.182,69	15/11/2024
1484	GRAMADO TERMAS RESORT SPA - BLOCO A - 009A-CPD	KLEBER VILMAR DOS SANTOS	14735683890	37.104,81	03/07/2024
1485	GRAMADO TERMAS RESORT SPA - BLOCO E - 404E-CDM	KLINGER LOMAR LEAL	07265490614	58.338,89	10/05/2023
1486	GRAMADO TERMAS RESORT SPA - BLOCO C - 320C-COB	LACIO CESAR GOMES DA SILVA	19597290634	68.934,60	15/12/2024
1487	GRAMADO TERMAS RESORT SPA - BLOCO E - 407E-COH	LAERCIO PAULO KOPPE	65775082915	43.697,85	10/05/2024
1488	GRAMADO TERMAS RESORT SPA - BLOCO A - 001A-CPA	LAILA PONTES GUIDA	26583578859	41.925,75	20/01/2025
1489	GRAMADO TERMAS RESORT SPA - BLOCO E - 104E-CPB	LAIS LESSENKO	07085016990	53.141,56	20/05/2025
1490	GRAMADO TERMAS RESORT SPA - BLOCO E - 401E-CPH	LAIS MELLO MERLUGO	04651293158	30.110,78	30/09/2023
1491	GRAMADO TERMAS RESORT SPA - BLOCO E - 218E-CDD	LANE BARTHIRA ALVES RODRIGUES MEIRA	97105104520	37.413,18	15/01/2022
1492	GRAMADO TERMAS RESORT SPA - BLOCO A - 405A-CPK	LAURA GRAZIELLA MORAIS DOS SANTOS RAMOS	11929505779	38.890,53	15/02/2025
1493	GRAMADO TERMAS RESORT SPA - BLOCO B - 005B-COM	LAURA REGINA AZEVEDO MATOS	305377615204	68.992,43	10/12/2024
1494	GRAMADO TERMAS RESORT SPA - BLOCO A - 008A-CPE	LAURALINE GALHO DA ROSA MOTTOLA	83618783000	37.121,77	20/07/2024
1495	GRAMADO TERMAS RESORT SPA - BLOCO C - 321C-CDE	LAURICI SANTOS AMARAL RICARTES	86885570125	48.478,54	15/01/2023
1496	GRAMADO TERMAS RESORT SPA - BLOCO A - 408A-CDK	LAURO MITUO TAKEDA	30172292700	60.176,15	10/06/2023
1497	GRAMADO TERMAS RESORT SPA - BLOCO B - 007B-COI	LAYLLA PRISCILLA MOREIRA DE LIMA	01123198314	5.020,07	30/11/2020
1498	GRAMADO TERMAS RESORT SPA - BLOCO B - 209B-CDJ	LAZARO GUIMARAES DA SILVA	90603206034	142.957,07	15/06/2024
1499	GRAMADO TERMAS RESORT SPA - BLOCO E - 401E-COI	LEANDRO AUGUSTO ZIMERMANN	03777813882	60.100,30	30/05/2024
1500	GRAMADO TERMAS RESORT SPA - BLOCO C - 227C-CPD	LEANDRO BARBOSA	03681741905	39.142,70	10/04/2024
1501	GRAMADO TERMAS RESORT SPA - BLOCO B - 006B-CPH	LEANDRO CARDOSO DOS SANTOS	01159639523	38.437,45	10/09/2024
1502	GRAMADO TERMAS RESORT SPA - BLOCO D - 106D-MPJ	LEANDRO CESAR DE MELO BASTOS	29539890802	54.732,65	10/10/2023
1503	GRAMADO TERMAS RESORT SPA - BLOCO D - 005D-MDJ	LEANDRO DORNELES DO AMARAL	89221630030	133.523,37	15/11/2024
1504	GRAMADO TERMAS RESORT SPA - BLOCO D - 006D-MDI	LEANDRO DORNELES DO AMARAL	89221630030	124.972,41	15/07/2024
1505	GRAMADO TERMAS RESORT SPA - BLOCO E - 112E-CPG	LEANDRO FLORES EMMANUELLI	80969440004	22.499,06	05/06/2022
1506	GRAMADO TERMAS RESORT SPA - BLOCO A - 005A-CPJ	LEANDRO GONSALVES MACHADO	08587935712	41.006,49	05/12/2024
1507	GRAMADO TERMAS RESORT SPA - BLOCO C - 225C-COI	LEANDRO JOSE ROCHA DE MORAES	49045954087	58.968,15	20/07/2023
1508	GRAMADO TERMAS RESORT SPA - BLOCO C - 226C-COG	LEANDRO JOSE ROCHA DE MORAES	49045954087	58.968,15	20/07/2023
1509	GRAMADO TERMAS RESORT SPA - BLOCO E - 008E-CPM	LEANDRO LOPES RAMOS DE CARVALHO	09842982742	22.304,29	05/12/2022

1510	GRAMADO TERMAS RESORT SPA - BLOCO C - 403C-SDF	LEANDRO MORAIS	04900188905	84.202,23	30/01/2025
1511	GRAMADO TERMAS RESORT SPA - BLOCO D - 005D-MDL	LEANDRO MOURA ROVEDDER	92655548000	111.337,80	20/05/2024
1512	GRAMADO TERMAS RESORT SPA - BLOCO B - 414B-CPL	LEANDRO NUNES BARBOZA	00976449943	34.441,57	25/08/2024
1513	GRAMADO TERMAS RESORT SPA - BLOCO B - 408B-CDD	LEANDRO PAIM OLIVEIRA	04677557527	70.373,34	15/10/2023
1514	GRAMADO TERMAS RESORT SPA - BLOCO A - 302A-COD	LEANDRO SANTOS MARTINS	61682810020	36.854,18	10/09/2022
1515	GRAMADO TERMAS RESORT SPA - BLOCO D - 014D-COI	LEANDRO SCARIOT	00182078043	64.691,06	10/08/2023
1516	GRAMADO TERMAS RESORT SPA - BLOCO A - 015A-MOJ	LEANDRO YOSHIO HATTORI	26902954828	97.602,79	15/12/2024
1517	GRAMADO TERMAS RESORT SPA - BLOCO A - 016A-MOJ	LEANDRO YOSHIO HATTORI	26902954828	97.602,79	15/12/2024
1518	GRAMADO TERMAS RESORT SPA - BLOCO B - 413B-CPG	LEDUAR ROCHA DE LIMA DE PAULA	02557388467	31.892,02	25/07/2024
1519	GRAMADO TERMAS RESORT SPA - BLOCO D - 100D-COM	LEDY ALVES PEREIRA	49935020959	70.297,18	10/01/2025
1520	GRAMADO TERMAS RESORT SPA - BLOCO A - 402A-COE	LEIDIANE MEIRELES DE ASSIS CARVALHO	06720146610	70.296,46	05/01/2025
1521	GRAMADO TERMAS RESORT SPA - BLOCO E - 402E-COC	LEILA DO SOCORRO FERREIRA GONCALVES	38032996249	47.032,59	05/07/2023
1522	GRAMADO TERMAS RESORT SPA - BLOCO C - 208C-CPM	LEILIANE BELMONTE DOS REIS DELGADO	00041183121	19.548,16	25/04/2022
1523	GRAMADO TERMAS RESORT SPA - BLOCO A - 003A-COH	LENI APARECIDA DE OLIVEIRA	98504371972	75.560,10	20/11/2026
1524	GRAMADO TERMAS RESORT SPA - BLOCO A - 004A-COH	LENI APARECIDA DE OLIVEIRA	98504371972	75.560,10	20/11/2026
1525	GRAMADO TERMAS RESORT SPA - BLOCO B - 006B-CPC	LEOMAR TARSO	02317586930	37.177,36	10/07/2024
1526	GRAMADO TERMAS RESORT SPA - BLOCO A - 216A-MDM	LEONARDO ARANHA DE ALMEIDA	83628495768	139.862,24	20/03/2024
1527	GRAMADO TERMAS RESORT SPA - BLOCO E - 105E-MDM	LEONARDO ARANHA DE ALMEIDA	83628495768	107.279,93	30/09/2023
1528	GRAMADO TERMAS RESORT SPA - BLOCO E - 217E-CDF	LEONARDO CARRETA ZAMBORLINI	08764160750	4.917,64	20/10/2020
1529	GRAMADO TERMAS RESORT SPA - BLOCO B - 002B-CFJ	LEONARDO CORREA XAVIER	31622779819	37.497,83	10/10/2024
1530	GRAMADO TERMAS RESORT SPA - BLOCO C - 328C-COH	LEONARDO CORREIA AFONSO	01897027532	43.522,60	25/12/2022
1531	GRAMADO TERMAS RESORT SPA - BLOCO C - 329C-COH	LEONARDO CORREIA AFONSO	01897027532	43.522,60	25/12/2022
1532	GRAMADO TERMAS RESORT SPA - BLOCO E - 403E-CDA	LEONARDO FREDERICO NISHIMOTO SOUZA	64150089191	52.164,06	15/01/2023
1533	GRAMADO TERMAS RESORT SPA - BLOCO E - 008E-CFK	LEONARDO GONCALVES DA SILVA	33362788807	48.827,67	10/01/2025
1534	GRAMADO TERMAS RESORT SPA - BLOCO D - 401D-CPM	LEONARDO GUERRA NETTO	03409313613	21.955,06	23/09/2022
1535	GRAMADO TERMAS RESORT SPA - BLOCO D - 020D-CPK	LEONARDO GUERRA NETTO	03409313613	21.955,06	23/09/2022
1536	GRAMADO TERMAS RESORT SPA - BLOCO D - 004D-COJ	LEONARDO GUIMARAES DE ANDRADE	02554107602	68.817,78	10/12/2024
1537	GRAMADO TERMAS RESORT SPA - BLOCO D - 004D-COK	LEONARDO GUIMARAES DE ANDRADE	02554107602	68.817,78	10/12/2024
1538	GRAMADO TERMAS RESORT SPA - BLOCO D - 009D-COJ	LEONARDO GUIMARAES DE ANDRADE	02554107602	68.817,78	10/12/2024
1539	GRAMADO TERMAS RESORT SPA - BLOCO E - 003E-COI	LEONARDO GUIMARAES DE ANDRADE	02554107602	68.817,78	10/12/2024
1540	GRAMADO TERMAS RESORT SPA - BLOCO B - 409B-COH	LEONARDO JAIME FLEURY ROCHA LIMA	80988156172	62.384,81	20/07/2024
1541	GRAMADO TERMAS RESORT SPA - BLOCO E - 406E-COB	LEONARDO JAIME FLEURY ROCHA LIMA	80988156172	62.384,81	20/07/2024
1542	GRAMADO TERMAS RESORT SPA - BLOCO E - 019E-CLD	LEONARDO LUIZ CARDOZO	05895945910	6.616,34	20/01/2021
1543	GRAMADO TERMAS RESORT SPA - BLOCO C - 327C-CPM	LEONARDO MARCEL BIANCHI	29644206886	27.314,60	20/12/2022
1544	GRAMADO TERMAS RESORT SPA - BLOCO D - 212D-CDM	LEONARDO MARTINS DE OLIVEIRA	06267230718	70.983,77	20/02/2023
1545	GRAMADO TERMAS RESORT SPA - BLOCO E - 411E-CDF	LEONARDO MARTINS DE OLIVEIRA	06267230718	56.615,93	20/02/2023
1546	GRAMADO TERMAS RESORT SPA - BLOCO E - 412E-CDG	LEONARDO MARTINS DE OLIVEIRA	06267230718	56.615,93	20/02/2023
1547	GRAMADO TERMAS RESORT SPA - BLOCO A - 113A-CDG	LEONARDO OZANAN MENDES SANTOS	03757056640	107.054,97	20/10/2024
1548	GRAMADO TERMAS RESORT SPA - BLOCO A - 319A-CDJ	LEONARDO SANTANA	09534708739	93.885,80	05/05/2024
1549	GRAMADO TERMAS RESORT SPA - BLOCO B - 102B-CDF	LEONARDO TELES FERREIRA	00638963927	70.858,97	25/02/2023
1550	GRAMADO TERMAS RESORT SPA - BLOCO C - 327C-COB	LEONEZIO DE LIMA AVILLA	82699488704	51.978,07	10/01/2023
1551	GRAMADO TERMAS RESORT SPA - BLOCO A - 411A-CDG	LERI ANTONIO SOUZA E SILVA	96113618820	53.089,26	10/02/2023
1552	GRAMADO TERMAS RESORT SPA - BLOCO B - 406B-CPJ	LETICIA RAMOS GALERA	43587785856	46.820,31	25/11/2025
1553	GRAMADO TERMAS RESORT SPA - BLOCO A - 406A-COJ	LEVI CASTRO BRAGA	82068534134	39.599,89	15/03/2024
1554	GRAMADO TERMAS RESORT SPA - BLOCO C - 216C-CDG	LIANE DE SENE MACHADO	65901215087	39.816,48	30/03/2022
1555	GRAMADO TERMAS RESORT SPA - BLOCO E - 414E-CDA	LICIA CAREN PAOLA GOMES	35710773859	29.134,12	20/01/2022
1556	GRAMADO TERMAS RESORT SPA - BLOCO A - 310A-CDA	LIDIANNE RAMOS NERI	01652635556	70.478,45	10/04/2023
1557	GRAMADO TERMAS RESORT SPA - BLOCO C - 201C-CDD	LILIAM SAMPAIO RAMOS	01304233782	10.401,84	30/12/2020
1558	GRAMADO TERMAS RESORT SPA - BLOCO C - 205C-CDC	LILIAM SAMPAIO RAMOS	01304233782	10.401,84	30/12/2020
1559	GRAMADO TERMAS RESORT SPA - BLOCO B - 218B-COL	LILIAN DA SILVA SANTOS BECHARA	516983450663	1.086,42	25/07/2020
1560	GRAMADO TERMAS RESORT SPA - BLOCO D - 019D-CDF	LILIAN MARI MANHA NEVES	03536160956	47.665,99	15/12/2022
1561	GRAMADO TERMAS RESORT SPA - BLOCO D - 008D-CPM	LINDOMAR DE JESUS DE SOUSA SILVA	57884501287	27.279,09	05/06/2023
1562	GRAMADO TERMAS RESORT SPA - BLOCO B - 316B-MDM	LINDOMAR DOMINGUES MOTTA	68308795666	21.124,24	17/12/2021
1563	GRAMADO TERMAS RESORT SPA - BLOCO D - 000D-COM	LISANDRA ROSSATO DALLA FAVERA	63597233015	71.847,82	10/02/2025
1564	GRAMADO TERMAS RESORT SPA - BLOCO B - 406B-CDH	LISIANE CARDOSO RODRIGUES	00884382010	77.490,24	15/03/2024
1565	GRAMADO TERMAS RESORT SPA - BLOCO B - 408B-CDH	LISIANE CARDOSO RODRIGUES	00884382010	77.490,24	15/03/2024
1566	GRAMADO TERMAS RESORT SPA - BLOCO B - 002B-COH	LIVIA CABRAL FERNANDES	64921186315	65.768,34	25/10/2024
1567	GRAMADO TERMAS RESORT SPA - BLOCO D - 308D-COA	LIVO ALEXANDRE ROCHA	01094091324	30.907,26	10/03/2022
1568	GRAMADO TERMAS RESORT SPA - BLOCO A - 009A-CDF	LORENA DAYRELL	77889266120	65.785,27	20/10/2024
1569	GRAMADO TERMAS RESORT SPA - BLOCO B - 408B-CPH	LORENA KARLLA ALVES AIALA MENDONCA	93977719149	35.431,32	10/05/2024
1570	GRAMADO TERMAS RESORT SPA - BLOCO A - 015A-MCM	LUANA BARROS PEREIRA RAMOS	05386186710	110.757,54	25/04/2025
1571	GRAMADO TERMAS RESORT SPA - BLOCO A - 017A-CDH	LUANA COELHO BARATELLA	09750683773	81.691,95	10/06/2024
1572	GRAMADO TERMAS RESORT SPA - BLOCO C - 105C-CDL	LUCAS BENDER	00350971080	44.667,30	20/05/2022
1573	GRAMADO TERMAS RESORT SPA - BLOCO C - 326C-COB	LUCAS GOMES TORNEIRO	34130710842	57.409,78	20/07/2023
1574	GRAMADO TERMAS RESORT SPA - BLOCO D - 404D-CDJ	LUCAS SANTOS NASCIMENTO	01519331118	70.634,42	15/12/2023
1575	GRAMADO TERMAS RESORT SPA - BLOCO B - 101B-CDC	LUCAS SCHENATO MILESI	01077145071	0,00	15/05/2020
1576	GRAMADO TERMAS RESORT SPA - BLOCO E - 006E-MDB	LUCAS SCHWEITZER DA SILVA	07390609940	111.693,56	15/03/2024
1577	GRAMADO TERMAS RESORT SPA - BLOCO D - 104D-CDC	LUCIA HELENA VEIGA FERREIRA	99914670768	45.146,49	30/04/2022
1578	GRAMADO TERMAS RESORT SPA - BLOCO C - 303C-COL	LUCIANA ALBUQUERQUE AZEREDO	63219360068	44.758,59	10/11/2022
1579	GRAMADO TERMAS RESORT SPA - BLOCO E - 005E-MDI	LUCIANA ORTOLAN CORSETTI SLAMERO	69613850015	147.318,08	01/08/2026
1580	GRAMADO TERMAS RESORT SPA - BLOCO B - 413B-CPJ	LUCIANA TASSIS VALE MARTINS	43491644607	8.568,42	10/09/2021
1581	GRAMADO TERMAS RESORT SPA - BLOCO B - 413B-COC	LUCIANA VINHOLA WESTPHAL	93406630049	65.421,73	10/06/2024
1582	GRAMADO TERMAS RESORT SPA - BLOCO B - 408B-CDI	LUCIANO ALVES DE VARGAS	97880060006	63.473,48	25/10/2023
1583	GRAMADO TERMAS RESORT SPA - BLOCO B - 008B-CPA	LUCIANO BEDINOTE RODRIGUES	84349344934	27.773,32	30/08/2023
1584	GRAMADO TERMAS RESORT SPA - BLOCO B - 408B-CPD	LUCIANO BORGES DOS SANTOS	85690775991	31.438,69	28/01/2024
1585	GRAMADO TERMAS RESORT SPA - BLOCO C - 318C-CDM	LUCIANO BRASILIENSE	72440074004	0,00	10/06/2020
1586	GRAMADO TERMAS RESORT SPA - BLOCO E - 003E-CPH	LUCIANO CAVALLERI	63106523034	31.413,43	10/04/2024
1587	GRAMADO TERMAS RESORT SPA - BLOCO E - 008E-CPF	LUCIANO CAVALLERI	63106523034	31.413,43	10/04/2024
1588	GRAMADO TERMAS RESORT SPA - BLOCO A - 401A-CPC	LUCIANO CHAVES LIMA	90480180130	32.606,77	25/06/2024
1589	GRAMADO TERMAS RESORT SPA - BLOCO A - 310A-CDL	LUCIANO DAGOSTIM BALDESSAR	88928357934	18.447,98	15/05/2021
1590	GRAMADO TERMAS RESORT SPA - BLOCO D - 411D-CDL	LUCIANO DE OLIVEIRA ALBUQUERQUE	02377067760	82.996,78	25/09/2024
1591	GRAMADO TERMAS RESORT SPA - BLOCO D - 408D-CDB	LUCIANO DOS SANTOS GUARESE	71067396004	42.957,87	01/08/2022
1592	GRAMADO TERMAS RESORT SPA - BLOCO E - 010E-COJ	LUCIANO FELJO DA ROSA	51036010015	66.810,47	15/10/2024
1593	GRAMADO TERMAS RESORT SPA - BLOCO E - 014E-CDB	LUCIANO LOSS	96519517020	73.112,52	20/01/2024
1594	GRAMADO TERMAS RESORT SPA - BLOCO A - 412A-CDD	LUCIANO LUIZ FRARE	44823274091	64.429,69	10/08/2023
1595	GRAMADO TERMAS RESORT SPA - BLOCO A - 004A-COK	LUCIANO MARTINS DE SA OLIVEIRA	10751351504	67.374,34	05/11/2024
1596	GRAMADO TERMAS RESORT SPA - BLOCO C - 320C-CDL	LUCIANO MORAES DE SOUZA	01212156730	2.209,30	10/07/2020
1597	GRAMADO TERMAS RESORT SPA - BLOCO B - 018B-CDH	LUCIANO PERDOMO FAGUNDES	92994636034	86.569,30	15/09/2024
1598	GRAMADO TERMAS RESORT SPA - BLOCO A - 318A-CDA	LUCIANO RODRIGUES MARTINS	00319780023	43.963,76	10/03/2022
1599	GRAMADO TERMAS RESORT SPA - BLOCO A - 314A-CDL	LUCIANO SOARES BASSO	58132856015	75.635,25	15/05/2023
1600	GRAMADO TERMAS RESORT SPA - BLOCO B - 406B-CDK	LUCIARA BEZERRA DO NASCIMENTO	00491931719	79.207,93	15/04/2024
1601	GRAMADO TERMAS RESORT SPA - BLOCO B - 013B-CDA	LUCIENE RIBEIRO RODRIGUES DINIZ	89324501615	54.265,79	25/12/2023
1602	GRAMADO TERMAS RESORT SPA - BLOCO C - 213C-CDF	LUCILA DINIZ JUCA BARBOSA	27959724415	43.789,62	05/04/2022
1603	GRAMADO TERMAS RESORT SPA - BLOCO C - 213C-CDG	LUCILA DINIZ JUCA BARBOSA	27959724415	43.789,62	05/04/2022
1604	GRAMADO TERMAS RESORT SPA - BLOCO A - 404A-CDA	LUCILENE ANTUNES DO AMARAL GROFF	64858162915	88.581,41	05/10/2024
1605	GRAMADO TERMAS RESORT SPA - BLOCO C - 410C-CDA	LUCIMAR MOREIRA DE OLIVEIRA SILOTTI	46267395553	70.627,23	15/12/2023
1606	GRAMADO TERMAS RESORT SPA - BLOCO A - 004A-COD	LUCINEA DA SILVA MIYASHIRO	2316885816	65.919,52	15/10/2024
1607	GRAMADO TERMAS RESORT SPA - BLOCO B - 003B-CPH	LUCIO MATURIZEN	90040031934	36.180,68	25/06/2024
1608	GRAMADO TERMAS RESORT SPA - BLOCO D - 113D-CDF	LUIS ALBERTO PURPER	73632953015	32.767,97	15/12/2021
1609	GRAMADO TERMAS RESORT SPA - BLOCO D - 118D-CDF	LUIS ALBERTO PURPER	73632953015	32.767,97	15/12/2021
1610	GRAMADO TERMAS RESORT SPA - BLOCO A - 003A-CPL	LUIS ARDEMO BRUM	38315068091	34.356,68	20/05/2024

1611	GRAMADO TERMAS RESORT SPA - BLOCO D - 406D-COB	LUIS AUGUSTO MIRANDA DE OLIVEIRA	33735239153	45.843,14	10/07/2023
1612	GRAMADO TERMAS RESORT SPA - BLOCO D - 406D-CDD	LUIS CARLOS COSTA	4588041649	51.069,00	05/12/2022
1613	GRAMADO TERMAS RESORT SPA - BLOCO D - 002D-COG	LUIS CARLOS SILVA DE SOUSA	62312421372	40.641,35	15/01/2023
1614	GRAMADO TERMAS RESORT SPA - BLOCO D - 002D-COH	LUIS CARLOS SILVA DE SOUSA	62312421372	40.641,35	15/01/2023
1615	GRAMADO TERMAS RESORT SPA - BLOCO B - 118B-COK	LUIS DE SOUZA DIAS	00134545010	0,00	30/11/2019
1616	GRAMADO TERMAS RESORT SPA - BLOCO B - 118B-COL	LUIS DE SOUZA DIAS	00134545010	0,00	30/11/2019
1617	GRAMADO TERMAS RESORT SPA - BLOCO D - 111D-CDL	LUIS EDUARDO SOARES DE BRITO	45880166368	45.852,16	10/05/2022
1618	GRAMADO TERMAS RESORT SPA - BLOCO D - 009D-CPE	LUIS FREITAS GUIMARAES	27043401372	40.200,88	15/11/2024
1619	GRAMADO TERMAS RESORT SPA - BLOCO D - 007D-CPK	LUIS PAULO KRUK	03674505932	42.852,58	25/02/2025
1620	GRAMADO TERMAS RESORT SPA - BLOCO E - 216E-CPD	LUISMAR TOMASCHEWSKI	30307732053	18.568,77	05/03/2022
1621	GRAMADO TERMAS RESORT SPA - BLOCO A - 407A-COI	LUIZ AFFONSO LASTA	66150653000	58.871,09	15/04/2024
1622	GRAMADO TERMAS RESORT SPA - BLOCO B - 414B-COH	LUIZ AFFONSO LASTA	66150653000	58.871,09	15/04/2024
1623	GRAMADO TERMAS RESORT SPA - BLOCO D - 406D-CPF	LUIZ ANTONIO CORONEL MENA BARRETO	52353818072	38.444,32	10/09/2024
1624	GRAMADO TERMAS RESORT SPA - BLOCO A - 414A-CDF	LUIZ ANTONIO GUIMARAES	63980444015	79.901,59	25/12/2023
1625	GRAMADO TERMAS RESORT SPA - BLOCO C - 330C-CDJ	LUIZ ANTONIO LIMA CAMPOS	01989331777	58.574,05	10/10/2022
1626	GRAMADO TERMAS RESORT SPA - BLOCO E - 203E-CDA	LUIZ ANTONIO PRETTO MENEZES	26814196034	77.141,67	15/06/2023
1627	GRAMADO TERMAS RESORT SPA - BLOCO C - 225C-CPE	LUIZ ARI DEUCHER VIEIRA	00362576969	33.836,25	10/11/2023
1628	GRAMADO TERMAS RESORT SPA - BLOCO B - 112B-COC	LUIZ CARLOS BEZERRA JUNIOR	93518170082	0,00	05/06/2020
1629	GRAMADO TERMAS RESORT SPA - BLOCO A - 020A-CDD	LUIZ CARLOS CEMBRANI	24874167004	77.927,81	05/04/2024
1630	GRAMADO TERMAS RESORT SPA - BLOCO D - 005D-MDB	LUIZ CARLOS CEMBRANI	24874167004	112.599,71	05/04/2024
1631	GRAMADO TERMAS RESORT SPA - BLOCO C - 227C-CPM	LUIZ CARLOS DOS SANTOS LAGO	26333880515	42.736,17	10/08/2024
1632	GRAMADO TERMAS RESORT SPA - BLOCO C - 212C-CPH	LUIZ CARLOS RODRIGUES	22084371104	20.379,97	20/04/2022
1633	GRAMADO TERMAS RESORT SPA - BLOCO D - 004D-CPG	LUIZ CARLOS RODRIGUES	03803385806	41.007,17	10/12/2024
1634	GRAMADO TERMAS RESORT SPA - BLOCO B - 110B-COF	LUIZ CARLOS SANTOS DA CRUZ	18790259068	3.270,06	10/08/2020
1635	GRAMADO TERMAS RESORT SPA - BLOCO E - 308E-COM	LUIZ CARLOS STEIN	26378248087	39.377,70	14/08/2022
1636	GRAMADO TERMAS RESORT SPA - BLOCO A - 407A-COF	LUIZ CARLOS VIEIRA DE ALMEIDA	08344514762	52.376,81	15/10/2023
1637	GRAMADO TERMAS RESORT SPA - BLOCO A - 305A-CDL	LUIZ CLAUDIO DIAS RENATO	72085592791	56.676,63	26/11/2022
1638	GRAMADO TERMAS RESORT SPA - BLOCO A - 308A-CDF	LUIZ CLAUDIO DIAS RENATO	72085592791	45.444,00	26/12/2022
1639	GRAMADO TERMAS RESORT SPA - BLOCO C - 330C-CDE	LUIZ CLAUDIO VALADAO FILHO	10584665700	62.527,59	10/11/2022
1640	GRAMADO TERMAS RESORT SPA - BLOCO A - 006A-CPJ	LUIZ FELIPE BARROS DE LIMA	03438030462	36.180,68	15/06/2024
1641	GRAMADO TERMAS RESORT SPA - BLOCO A - 009A-COM	LUIZ FELIPE CALACINA RODRIGUES	09815667742	73.320,19	20/02/2025
1642	GRAMADO TERMAS RESORT SPA - BLOCO B - 003B-COG	LUIZ FELIPE CALACINA RODRIGUES	09815667742	71.621,74	15/01/2025
1643	GRAMADO TERMAS RESORT SPA - BLOCO D - 114D-CDB	LUIZ FERNANDES FERREIRA	35692871149	33.417,52	05/04/2022
1644	GRAMADO TERMAS RESORT SPA - BLOCO D - 001D-COE	LUIZ FREDERICO SABLEWSKI GRAU	22186849852	67.375,06	30/11/2024
1645	GRAMADO TERMAS RESORT SPA - BLOCO D - 004D-COE	LUIZ FREDERICO SABLEWSKI GRAU	22186849852	67.375,06	30/11/2024
1646	GRAMADO TERMAS RESORT SPA - BLOCO D - 007D-COE	LUIZ FREDERICO SABLEWSKI GRAU	22186849852	67.375,06	30/11/2024
1647	GRAMADO TERMAS RESORT SPA - BLOCO C - 413C-CDE	LUIZ GUILHERME DE FARIA LOPES	77973542191	52.184,16	10/01/2023
1648	GRAMADO TERMAS RESORT SPA - BLOCO E - 409E-CDF	LUIZ GUILHERME DE FARIA LOPES	77973542191	52.184,16	10/01/2023
1649	GRAMADO TERMAS RESORT SPA - BLOCO E - 405E-CDE	LUIZ GUSTAVO OLIVEIRA GALVAO	85876666149	14.092,28	10/09/2021
1650	GRAMADO TERMAS RESORT SPA - BLOCO A - 102A-CPJ	LUIZ HENRIQUE LAUREANO RODRIGUES	03060016755	4.458,43	10/10/2020
1651	GRAMADO TERMAS RESORT SPA - BLOCO E - 005E-MDH	LUIZ HENRIQUE SALVALAGIO FARAGO	11576117880	196.027,98	20/03/2027
1652	GRAMADO TERMAS RESORT SPA - BLOCO E - 006E-MDE	LUIZ HENRIQUE SALVALAGIO FARAGO	11576117880	184.857,69	30/03/2027
1653	GRAMADO TERMAS RESORT SPA - BLOCO E - 405E-CPA	LUIZ HUMBERTO SOUZA REZENDE	70422435104	27.782,56	10/12/2023
1654	GRAMADO TERMAS RESORT SPA - BLOCO D - 018D-CDC	LUIZ MARCOS DE BARROS JUNIOR	71289704287	71.134,39	20/03/2024
1655	GRAMADO TERMAS RESORT SPA - BLOCO D - 019D-CDC	LUIZ MARCOS DE BARROS JUNIOR	71289704287	71.134,39	20/03/2024
1656	GRAMADO TERMAS RESORT SPA - BLOCO D - 008D-CPB	LUIZ OTAVIO MAGALHAES DOS REIS	69242895091	22.682,45	10/12/2022
1657	GRAMADO TERMAS RESORT SPA - BLOCO D - 009D-CPB	LUIZ OTAVIO MAGALHAES DOS REIS	69242895091	22.682,45	10/12/2022
1658	GRAMADO TERMAS RESORT SPA - BLOCO B - 012B-CDM	LUIZ OTAVIO RIGUETI	28740824810	116.326,56	20/05/2026
1659	GRAMADO TERMAS RESORT SPA - BLOCO A - 110A-COB	LUIZ OTAVIO VASCONCELLOS LUZ	39386163268	0,00	30/06/2020
1660	GRAMADO TERMAS RESORT SPA - BLOCO A - 110A-COD	LUIZ OTAVIO VASCONCELLOS LUZ	39386163268	0,00	30/06/2020
1661	GRAMADO TERMAS RESORT SPA - BLOCO D - 406D-CDL	LUIZ ROSADA FILHO	03094168841	71.418,16	20/12/2023
1662	GRAMADO TERMAS RESORT SPA - BLOCO A - 112A-CPJ	LUIZA DA GLÓRIA RIBEIRO	22705767134	19.547,83	15/04/2022
1663	GRAMADO TERMAS RESORT SPA - BLOCO C - 115C-PNEL	LUIZA ELZA MAGALHAES MORAIS	30498597015	77.141,67	10/06/2023
1664	GRAMADO TERMAS RESORT SPA - BLOCO C - 418C-SDB	LUSSO FLAVO LUMIERE BRITO	51586063272	86.090,97	15/02/2025
1665	GRAMADO TERMAS RESORT SPA - BLOCO C - 318C-CDG	LUZIA PETROCELLI SEDANO	07620859837	53.658,28	27/07/2023
1666	GRAMADO TERMAS RESORT SPA - BLOCO A - 013A-CDI	LUZIANE SOUZA DA SILVA	02054358584	94.222,41	26/03/2025
1667	GRAMADO TERMAS RESORT SPA - BLOCO A - 401A-CPF	LUZIMAR ALVES BATISTA DE CARVALHO	56480717520	32.806,77	10/06/2024
1668	GRAMADO TERMAS RESORT SPA - BLOCO A - 019A-CDM	M W DE AZEVEDO BARRETO - ME	07760097000180	77.927,81	25/04/2024
1669	GRAMADO TERMAS RESORT SPA - BLOCO B - 020B-CDF	M W DE AZEVEDO BARRETO - ME	07760097000180	77.927,81	25/04/2024
1670	GRAMADO TERMAS RESORT SPA - BLOCO D - 015D-CDD	M W DE AZEVEDO BARRETO - ME	07760097000180	77.927,81	25/04/2024
1671	GRAMADO TERMAS RESORT SPA - BLOCO C - 413C-CDC	MAGALI LOUBAQUE	03521512690	59.939,32	20/06/2023
1672	GRAMADO TERMAS RESORT SPA - BLOCO E - 410E-CDH	MAGALI LOUBAQUE	03521512690	59.939,32	20/06/2023
1673	GRAMADO TERMAS RESORT SPA - BLOCO E - 401E-CPE	MAGNO ALBERTO RONCATO	03309936930	18.243,93	10/07/2022
1674	GRAMADO TERMAS RESORT SPA - BLOCO D - 019D-CDB	MAGNO CESAR GASPARINE	81060416972	48.320,45	10/11/2022
1675	GRAMADO TERMAS RESORT SPA - BLOCO E - 009E-COA	MAGNO DE SOUZA COSTA	65540263634	47.032,59	20/07/2023
1676	GRAMADO TERMAS RESORT SPA - BLOCO C - 110C-CDH	MAGNOLIA FRANCISCA DA SILVA SIQUEIRA	06339645520	46.883,27	20/05/2022
1677	GRAMADO TERMAS RESORT SPA - BLOCO A - 008A-CPB	MAICO BACH	01382054009	40.941,48	25/12/2024
1678	GRAMADO TERMAS RESORT SPA - BLOCO E - 009E-COE	MAICON KEITI KATO	00829969977	55.107,49	10/01/2024
1679	GRAMADO TERMAS RESORT SPA - BLOCO B - 007B-CPK	MAICON MELATO	04975360993	39.315,32	25/10/2024
1680	GRAMADO TERMAS RESORT SPA - BLOCO D - 318D-CDC	MAICON MORGADO TARDIN	13270886730	40.705,28	10/03/2022
1681	GRAMADO TERMAS RESORT SPA - BLOCO A - 006A-COH	MAICON PAIVA MIRANDA	02558876120	82.062,31	20/12/2025
1682	GRAMADO TERMAS RESORT SPA - BLOCO E - 407E-CPC	MAICON PIRES BARTOQUE	09542110731	31.236,83	05/11/2023
1683	GRAMADO TERMAS RESORT SPA - BLOCO B - 004B-COB	MAIKEL FERRAZZA	00176645004	73.147,62	10/03/2025
1684	GRAMADO TERMAS RESORT SPA - BLOCO A - 020A-CDL	MAIQUEL MARQUES VELOSO	0770069053	54.811,13	10/03/2023
1685	GRAMADO TERMAS RESORT SPA - BLOCO E - 015E-CDI	MAIQUEL PRESTES DE OLIVEIRA	99843650000	72.055,07	20/01/2024
1686	GRAMADO TERMAS RESORT SPA - BLOCO B - 112B-CPF	MAIRA LOPES RIBEIRO DE LIMA	21855220865	22.181,57	28/02/2023
1687	GRAMADO TERMAS RESORT SPA - BLOCO E - 406E-CPB	MAIRA MARIA DA SOIS	41302478067	39.322,47	20/10/2024
1688	GRAMADO TERMAS RESORT SPA - BLOCO D - 403D-CDA	MANOEL BEZERRA DE PAULA FILHO	48061557487	0,00	15/06/2020
1689	GRAMADO TERMAS RESORT SPA - BLOCO C - 219C-CDE	MANOEL LUIZ PRATES	01746088885	33.027,35	05/11/2021
1690	GRAMADO TERMAS RESORT SPA - BLOCO A - 414A-CDD	MANUELA MARQUES FISCHER	81536178004	47.806,84	25/02/2022
1691	GRAMADO TERMAS RESORT SPA - BLOCO B - 110B-COD	MARA MARUSIA MARTINS SAMPÃO CAMPOS	48598720372	62.642,62	03/09/2023
1692	GRAMADO TERMAS RESORT SPA - BLOCO D - 406D-CPJ	MARCEL MEDEIROS GUIMARAES	09418790630	28.989,14	10/09/2023
1693	GRAMADO TERMAS RESORT SPA - BLOCO B - 002B-COB	MARCEL MELO TOZZI	04614606798	86.213,27	25/08/2026
1694	GRAMADO TERMAS RESORT SPA - BLOCO B - 005B-COG	MARCEL MELO TOZZI	13004606798	87.850,39	25/08/2026
1695	GRAMADO TERMAS RESORT SPA - BLOCO C - 413C-CDG	MARCELA VOSS	03801965902	48.605,50	10/12/2022
1696	GRAMADO TERMAS RESORT SPA - BLOCO C - 221C-MDB	MARCELINO CARNEIRO	07504297801	36.405,27	20/08/2021
1697	GRAMADO TERMAS RESORT SPA - BLOCO D - 017D-CDI	MARCELO ALVES FERRAZ	07046037728	60.919,61	20/06/2023
1698	GRAMADO TERMAS RESORT SPA - BLOCO C - 102C-MOF	MARCELO BEZERRA DE SANTANA	50761528504	98.097,21	25/02/2024
1699	GRAMADO TERMAS RESORT SPA - BLOCO D - 406D-CPM	MARCELO BONIN	16786550827	20.086,97	10/06/2022
1700	GRAMADO TERMAS RESORT SPA - BLOCO C - 404C-CDH	MARCELO CARLET FERREIRA	97606294020	58.272,75	20/05/2023
1701	GRAMADO TERMAS RESORT SPA - BLOCO C - 406C-CDB	MARCELO CARLET FERREIRA	97606294020	58.272,75	20/05/2023
1702	GRAMADO TERMAS RESORT SPA - BLOCO E - 003E-CPB	MARCELO CARLOS MATIAN FERNADES BRAZ	02806186978	31.316,58	10/04/2024
1703	GRAMADO TERMAS RESORT SPA - BLOCO B - 216B-MDB	MARCELO DA SILVA SANTOS	49105086000	140.380,39	15/03/2024
1704	GRAMADO TERMAS RESORT SPA - BLOCO B - 409B-CPM	MARCELO DE ASSIS DE ALMEIDA SIMAS	59981865249	41.728,21	10/10/2024
1705	GRAMADO TERMAS RESORT SPA - BLOCO A - 014A-CDJ	MARCELO DE CAMPOS	71969420006	90.564,80	10/11/2024
1706	GRAMADO TERMAS RESORT SPA - BLOCO D - 015D-CDM	MARCELO DE CASTRO MACEDO	11214608876	63.388,04	10/07/2023
1707	GRAMADO TERMAS RESORT SPA - BLOCO E - 014E-CDF	MARCELO DE CASTRO MACEDO	11214608876	63.388,04	10/07/2023
1708	GRAMADO TERMAS RESORT SPA - BLOCO E - 313E-CDB	MARCELO DE MESQUITA ESPINDOLA	63925893091	21.807,70	15/10/2021
1709	GRAMADO TERMAS RESORT SPA - BLOCO D - 003D-CPA	MARCELO DE SOUZA MANFRÉDINHO	03147721973	28.452,66	10/02/2024
1710	GRAMADO TERMAS RESORT SPA - BLOCO A - 108A-CPJ	MARCELO DIOGO DO NASCIMENTO	00577201000	31.805,13	10/04/2023
1711	GRAMADO TERMAS RESORT SPA - BLOCO B - 414B-CPD	MARCELO FARRAS JIMENEZ	18120576870	34.080,10	20/08/2024

IMPRTDPA - Protocolo nr. 1700992 - 12/08/2020

1712	GRAMADO TERMAS RESORT SPA - BLOCO B - 005B-CPL	MARCELO FERREIRA JASMIM	04484230658	41.006,49	05/12/2024
1713	GRAMADO TERMAS RESORT SPA - BLOCO D - 411D-CDH	MARCELO GARRAFIEL BOMBEL	82042993034	55.777,64	20/01/2023
1714	GRAMADO TERMAS RESORT SPA - BLOCO D - 412D-CDH	MARCELO GARRAFIEL BOMBEL	82042993034	55.777,64	20/01/2023
1715	GRAMADO TERMAS RESORT SPA - BLOCO D - 014D-CDJ	MARCELO LEITZKE MATTOZO	80815790015	84.466,09	05/08/2024
1716	GRAMADO TERMAS RESORT SPA - BLOCO B - 010B-CPI	MARCELO LUIS BERVAN	64630498087	41.925,75	05/01/2025
1717	GRAMADO TERMAS RESORT SPA - BLOCO E - 404E-CDB	MARCELO MACHADO DA CRUZ	03233199716	54.429,55	20/12/2024
1718	GRAMADO TERMAS RESORT SPA - BLOCO D - 014D-CDM	MARCELO MOYA DE OLIVEIRA	27991306828	52.184,16	10/01/2023
1719	GRAMADO TERMAS RESORT SPA - BLOCO D - 020D-CDF	MARCELO MOYA DE OLIVEIRA	27991306828	52.184,16	10/01/2023
1720	GRAMADO TERMAS RESORT SPA - BLOCO C - 409C-SDA	MARCELO SANCHEZ DA CRUZ	91881102653	62.349,49	15/12/2024
1721	GRAMADO TERMAS RESORT SPA - BLOCO C - 226C-CPF	MARCELO SANTOS DA SILVA	63135248020	44.679,92	20/10/2024
1722	GRAMADO TERMAS RESORT SPA - BLOCO B - 410B-CPF	MARCELO SANTOS PEDROSO	07422841907	36.036,76	20/11/2024
1723	GRAMADO TERMAS RESORT SPA - BLOCO A - 408A-CDD	MARCELO SCHLACHTER	94789134920	60.752,35	20/06/2023
1724	GRAMADO TERMAS RESORT SPA - BLOCO A - 410A-CDB	MARCELO SCHLACHTER	94789134920	60.752,35	20/06/2023
1725	GRAMADO TERMAS RESORT SPA - BLOCO C - 409C-CDD	MARCELO VIEIRA DA SILVA	34689708272	103.886,46	20/11/2025
1726	GRAMADO TERMAS RESORT SPA - BLOCO B - 006B-COG	MARCIA ADRIANA DOS REIS CRESPO	02392226792	90.520,76	30/11/2026
1727	GRAMADO TERMAS RESORT SPA - BLOCO B - 007B-CPB	MARCIA ELAINE GOMES SANTOS NUNES	01340741571	36.765,84	05/07/2024
1728	GRAMADO TERMAS RESORT SPA - BLOCO C - 110C-CDA	MARCIA ELIZABETE ROCKENBACH NEUTZLING	54751144049	46.003,49	15/05/2022
1729	GRAMADO TERMAS RESORT SPA - BLOCO E - 401E-CPB	MARCIA MOREIRA MARQUES	17575235884	30.402,50	10/04/2024
1730	GRAMADO TERMAS RESORT SPA - BLOCO C - 006C-CDH	MARCIEL MENSOR	02634380909	92.279,35	10/01/2024
1731	GRAMADO TERMAS RESORT SPA - BLOCO E - 019E-CDC	MARCIEL MENSOR	02634380909	90.377,00	20/06/2023
1732	GRAMADO TERMAS RESORT SPA - BLOCO D - 401D-CPC	MARCIO ALFREDO DUARTE	83564527915	26.598,03	05/04/2023
1733	GRAMADO TERMAS RESORT SPA - BLOCO B - 413B-CPE	MARCIO ALVES DE OLIVEIRA	91644070634	22.882,85	10/11/2022
1734	GRAMADO TERMAS RESORT SPA - BLOCO C - 226C-CPG	MARCIO ANDERSON FLORES NOLASCO	58473050010	54.724,54	30/07/2026
1735	GRAMADO TERMAS RESORT SPA - BLOCO E - 004E-CPH	MARCIO CAVALCANTI DE FREITAS	02592806741	41.925,75	10/01/2025
1736	GRAMADO TERMAS RESORT SPA - BLOCO A - 215A-MDD	MARCIO CESAR ALVES DA SILVA	08078913800	63.924,71	15/03/2022
1737	GRAMADO TERMAS RESORT SPA - BLOCO C - 100C-CPE	MARCIO DE QUEIROZ ARANTES	05596545708	34.114,48	20/09/2023
1738	GRAMADO TERMAS RESORT SPA - BLOCO E - 108E-CPJ	MARCIO DENIS CORREA	76509737000	20.200,64	10/04/2022
1739	GRAMADO TERMAS RESORT SPA - BLOCO B - 011B-CDL	MARCIO DOMINGUES ARYDES	08155635740	85.780,92	25/08/2024
1740	GRAMADO TERMAS RESORT SPA - BLOCO B - 012B-CDH	MARCIO DOMINGUES ARYDES	08155635740	85.780,92	25/08/2024
1741	GRAMADO TERMAS RESORT SPA - BLOCO B - 012B-CDJ	MARCIO DOMINGUES ARYDES	08155635740	85.780,92	25/08/2024
1742	GRAMADO TERMAS RESORT SPA - BLOCO B - 012B-CDK	MARCIO DOMINGUES ARYDES	08155635740	85.780,92	25/08/2024
1743	GRAMADO TERMAS RESORT SPA - BLOCO B - 013B-CDH	MARCIO DOMINGUES ARYDES	08155635740	85.780,92	25/08/2024
1744	GRAMADO TERMAS RESORT SPA - BLOCO B - 013B-CDJ	MARCIO DOMINGUES ARYDES	08155635740	85.780,92	25/08/2024
1745	GRAMADO TERMAS RESORT SPA - BLOCO B - 014B-CDH	MARCIO DOMINGUES ARYDES	08155635740	85.780,92	25/08/2024
1746	GRAMADO TERMAS RESORT SPA - BLOCO B - 014B-CDJ	MARCIO DOMINGUES ARYDES	08155635740	85.780,92	25/08/2024
1747	GRAMADO TERMAS RESORT SPA - BLOCO B - 014B-CDK	MARCIO DOMINGUES ARYDES	08155635740	85.780,92	25/08/2024
1748	GRAMADO TERMAS RESORT SPA - BLOCO B - 017B-CDK	MARCIO DOMINGUES ARYDES	08155635740	85.780,92	25/08/2024
1749	GRAMADO TERMAS RESORT SPA - BLOCO B - 017B-CDL	MARCIO DOMINGUES ARYDES	08155635740	85.780,92	25/08/2024
1750	GRAMADO TERMAS RESORT SPA - BLOCO B - 019B-CDJ	MARCIO DOMINGUES ARYDES	08155635740	85.780,92	25/08/2024
1751	GRAMADO TERMAS RESORT SPA - BLOCO B - 019B-CDJ	MARCIO DOMINGUES ARYDES	08155635740	85.780,92	25/08/2024
1752	GRAMADO TERMAS RESORT SPA - BLOCO D - 018D-CDM	MARCIO ERIVALDO MAIA UCHOA	40213919249	42.700,44	10/08/2022
1753	GRAMADO TERMAS RESORT SPA - BLOCO D - 020D-CDL	MARCIO ERIVALDO MAIA UCHOA	40213919249	42.700,44	10/08/2022
1754	GRAMADO TERMAS RESORT SPA - BLOCO A - 413A-CDL	MARCIO FRANCISCO BRUM LAUSER	93852800072	90.525,19	25/09/2025
1755	GRAMADO TERMAS RESORT SPA - BLOCO A - 014A-CDM	MARCIO GONCALVES DE OLIVEIRA	96520957020	70.671,52	25/11/2023
1756	GRAMADO TERMAS RESORT SPA - BLOCO A - 018A-CDF	MARCIO GONCALVES DE OLIVEIRA	96520957020	70.671,52	25/11/2023
1757	GRAMADO TERMAS RESORT SPA - BLOCO C - 303C-COC	MARCIO JULIO DA SILVA	64458867620	3.270,06	25/08/2020
1758	GRAMADO TERMAS RESORT SPA - BLOCO E - 202E-CDC	MARCIO KAMERS	69194483949	68.540,20	10/02/2023
1759	GRAMADO TERMAS RESORT SPA - BLOCO E - 406E-CPG	MARCIO LUIZ KOJUMAN	02772889803	22.444,07	15/12/2022
1760	GRAMADO TERMAS RESORT SPA - BLOCO B - 406B-CDB	MARCIO MACHADO DE OLIVEIRA	03449806777	75.930,31	25/02/2024
1761	GRAMADO TERMAS RESORT SPA - BLOCO E - 311E-CDL	MARCIO MELLO BOMACHA	91749959004	41.717,07	25/03/2022
1762	GRAMADO TERMAS RESORT SPA - BLOCO B - 007B-CPE	MARCIO VALINI	14153219819	40.060,65	20/11/2024
1763	GRAMADO TERMAS RESORT SPA - BLOCO A - 315A-MDB	MARCIO ZAMBOTTI FORTES	00462597707	43.413,34	02/11/2021
1764	GRAMADO TERMAS RESORT SPA - BLOCO A - 401A-CPH	MARCO ANTONIO ALVES	02133297782	27.830,41	15/07/2023
1765	GRAMADO TERMAS RESORT SPA - BLOCO D - 003D-COD	MARCO ANTONIO CELESTE	06559170802	41.511,58	20/01/2023
1766	GRAMADO TERMAS RESORT SPA - BLOCO B - 003B-CPL	MARCO ANTONIO DA SILVA ALVES	89546164020	38.420,72	10/09/2024
1767	GRAMADO TERMAS RESORT SPA - BLOCO C - 410C-CDF	MARCO ANTONIO RIBEIRO NATARIO	00354881744	68.154,68	10/11/2024
1768	GRAMADO TERMAS RESORT SPA - BLOCO C - 411C-CDF	MARCO ANTONIO RIBEIRO NATARIO	00354881744	67.367,84	10/11/2024
1769	GRAMADO TERMAS RESORT SPA - BLOCO C - 412C-CDF	MARCO ANTONIO RIBEIRO NATARIO	00354881744	58.905,62	10/11/2024
1770	GRAMADO TERMAS RESORT SPA - BLOCO C - 226C-CPH	MARCO ANTONIO TAVORA CAPELA	33210209200	44.733,01	15/10/2024
1771	GRAMADO TERMAS RESORT SPA - BLOCO B - 007B-CPL	MARCO ANTONIO VARGAS	64270033053	47.000,01	30/01/2026
1772	GRAMADO TERMAS RESORT SPA - BLOCO D - 006D-MDE	MARCO AURELIO PEREIRA DE SOUZA	06716729760	61.709,20	10/08/2022
1773	GRAMADO TERMAS RESORT SPA - BLOCO A - 208A-CDC	MARCO AURELIO ZANDONA	36077429015	68.512,78	10/05/2023
1774	GRAMADO TERMAS RESORT SPA - BLOCO B - 404B-COI	MARCO BORSOI BOCCHESE	95051406068	66.534,23	25/11/2025
1775	GRAMADO TERMAS RESORT SPA - BLOCO E - 003E-CPE	MARCO ROBERTO MARTINS	58453709149	32.061,98	10/05/2024
1776	GRAMADO TERMAS RESORT SPA - BLOCO A - 406A-COK	MARCOS ALTMANN	00948884932	52.647,16	05/10/2023
1777	GRAMADO TERMAS RESORT SPA - BLOCO D - 002D-CPJ	MARCOS ANDRE GRECO	02778754806	24.764,05	10/01/2023
1778	GRAMADO TERMAS RESORT SPA - BLOCO E - 407E-COJ	MARCOS ANDRE KUNZ	43403182653	40.124,34	30/01/2023
1779	GRAMADO TERMAS RESORT SPA - BLOCO A - 102A-CPL	MARCOS ANTONIO CARDOSO DOS SANTOS	70660824191	18.635,86	10/03/2022
1780	GRAMADO TERMAS RESORT SPA - BLOCO B - 008B-COF	MARCOS ANTONIO DAMIN	95112120010	66.403,01	10/07/2024
1781	GRAMADO TERMAS RESORT SPA - BLOCO E - 305E-MDJ	MARCOS ANTONIO FAUSTINO DA SILVA	07296451777	110.023,46	15/05/2023
1782	GRAMADO TERMAS RESORT SPA - BLOCO C - 226C-COL	MARCOS ANTONIO LIMA DE MEDEIROS	23030348415	48.548,47	25/01/2023
1783	GRAMADO TERMAS RESORT SPA - BLOCO E - 010E-CPK	MARCOS ANTONIO MOREIRA SANTOS	07541844632	34.082,90	20/08/2024
1784	GRAMADO TERMAS RESORT SPA - BLOCO E - 218E-CPK	MARCOS DAVID SOARES DOS SANTOS	24456497149	31.282,46	10/08/2023
1785	GRAMADO TERMAS RESORT SPA - BLOCO C - 411C-CDE	MARCOS DEWITT WEINGARTNER	88171833004	35.769,59	25/11/2023
1786	GRAMADO TERMAS RESORT SPA - BLOCO D - 411D-CDC	MARCOS FELIPE DA SILVA	06726840985	55.425,79	05/01/2023
1787	GRAMADO TERMAS RESORT SPA - BLOCO C - 218C-COM	MARCOS HAMANN BEIER	91331110068	19.203,54	05/12/2021
1788	GRAMADO TERMAS RESORT SPA - BLOCO B - 404B-CDG	MARCOS KARIM ABDO COSTA	00921961600	93.694,53	15/11/2024
1789	GRAMADO TERMAS RESORT SPA - BLOCO E - 107E-CDG	MARCOS LEONEL DE SOUZA	01621759067	982,50	28/08/2020
1790	GRAMADO TERMAS RESORT SPA - BLOCO D - 406D-CPG	MARCOS MATHEUS KNOPP	9829760044	34.923,33	25/09/2024
1791	GRAMADO TERMAS RESORT SPA - BLOCO C - 108C-CDG	MARCOS MAURICIO OLIVEIRA DOS SANTOS	58819404549	33.623,99	05/06/2022
1792	GRAMADO TERMAS RESORT SPA - BLOCO C - 102C-MCC	MARCOS MENDES DE JESUS	02586963970	73.024,01	15/03/2023
1793	GRAMADO TERMAS RESORT SPA - BLOCO A - 114A-CDC	MARCOS PIMENTEL	68882590506	15.268,08	20/04/2021
1794	GRAMADO TERMAS RESORT SPA - BLOCO B - 218B-CPH	MARCOS ROBERTO DA SILVA	16994653803	15.035,02	20/03/2022
1795	GRAMADO TERMAS RESORT SPA - BLOCO A - 402A-COL	MARCOS ROBERTO DE MORAES	12063791899	68.684,77	15/12/2024
1796	GRAMADO TERMAS RESORT SPA - BLOCO A - 204A-CDM	MARCOS ROBERTO DE SOUZA	21650124897	4.304,89	30/09/2020
1797	GRAMADO TERMAS RESORT SPA - BLOCO E - 401E-CPD	MARCOS ROBERTO DO AMARAL	83925155953	32.359,60	10/06/2024
1798	GRAMADO TERMAS RESORT SPA - BLOCO C - 412C-CDM	MARCOS ROGERIO SUZANO	19605348829	57.726,96	20/04/2023
1799	GRAMADO TERMAS RESORT SPA - BLOCO E - 108E-COJ	MARCOS RUFINO DA SILVA	07448436655	49.898,20	15/02/2023
1800	GRAMADO TERMAS RESORT SPA - BLOCO E - 104E-CPJ	MARCOS SANTIAGO SANTOS	99951711553	20.201,36	20/04/2022
1801	GRAMADO TERMAS RESORT SPA - BLOCO C - 208C-CPL	MARCOS SCHLUCAT GRIMM	02322020109	30.946,14	15/07/2023
1802	GRAMADO TERMAS RESORT SPA - BLOCO B - 413B-CPA	MARCOS VINICIUS DA ROSA PEREIRA	52139069072	31.663,44	10/05/2024
1803	GRAMADO TERMAS RESORT SPA - BLOCO D - 001D-COM	MARCOS VINICIUS DE MORAIS VIANA	47212004391	21.189,47	25/01/2024
1804	GRAMADO TERMAS RESORT SPA - BLOCO A - 314A-CDH	MARCOS VINICIUS GOMES REIS	04081220565	66.804,70	15/02/2023
1805	GRAMADO TERMAS RESORT SPA - BLOCO D - 012D-CDB	MARCOS VINICIUS WANKA	00867974923	49.959,18	10/12/2022
1806	GRAMADO TERMAS RESORT SPA - BLOCO E - 010E-CPD	MARCOS XEREZ BRAGA	82393389334	26.227,67	10/05/2023
1807	GRAMADO TERMAS RESORT SPA - BLOCO B - 408B-CDK	MARCUS VINICIUS DE SOUZA ROCHA	06198650405	127.424,50	30/07/2026
1808	GRAMADO TERMAS RESORT SPA - BLOCO A - 001A-CPD	MARCUS VINICIUS MENDES GOMES	91776783549	41.912,99	05/01/2025
1809	GRAMADO TERMAS RESORT SPA - BLOCO A - 013A-CDG	MARCUS VINICIUS PEREIRA SOARES	80493548572	63.952,42	15/08/2023
1810	GRAMADO TERMAS RESORT SPA - BLOCO C - 406C-CDG	MARDONIO MARCUS DE ALMEIDA CARVALHO	90853881200	84.965,69	30/08/2024
1811	GRAMADO TERMAS RESORT SPA - BLOCO D - 219D-CDH	MARIA ALICE TEIXEIRA GARCIA	29851009768	50.078,31	30/05/2022
1812	GRAMADO TERMAS RESORT SPA - BLOCO D - 220D-CDH	MARIA ALICE TEIXEIRA GARCIA	29851009768	50.078,31	30/05/2022

11PRTPDU - Protocolo nr. 1700992 - 12/08/2020

1813	GRAMADO TERMAS RESORT SPA - BLOCO A - 407A-CPG	MARIA AMELIA DE FREITAS FARIA	52182100644	23.164,34	20/02/2023
1814	GRAMADO TERMAS RESORT SPA - BLOCO D - 307D-CDC	MARIA AMELIA JAEGER	36439606034	14.897,96	15/03/2022
1815	GRAMADO TERMAS RESORT SPA - BLOCO A - 006A-CPF	MARIA APARECIDA PINTO BIONDO	00642542910	37.121,12	10/07/2024
1816	GRAMADO TERMAS RESORT SPA - BLOCO C - 302C-CPK	MARIA BEATRICE SANTOS	03638697570	46.623,66	20/09/2024
1817	GRAMADO TERMAS RESORT SPA - BLOCO B - 006B-CPM	MARIA CLAUDIANA LIMA ALVES RAMOS	41874250391	38.422,09	15/09/2024
1818	GRAMADO TERMAS RESORT SPA - BLOCO A - 016A-MOC	MARIA DA CONCEICAO PEREIRA DA CUNHA	00846128357	97.536,16	10/12/2024
1819	GRAMADO TERMAS RESORT SPA - BLOCO A - 015A-MOH	MARIA DANIELA RUIZ DIAZ	01811259600	95.241,96	15/11/2024
1820	GRAMADO TERMAS RESORT SPA - BLOCO C - 303C-CPG	MARIA DAS GRAÇAS VILAS BOAS	04443350993	0,00	20/02/2020
1821	GRAMADO TERMAS RESORT SPA - BLOCO E - 215E-CDL	MARIA DAS GRAÇAS VILAS BOAS	04443350993	0,00	20/04/2020
1822	GRAMADO TERMAS RESORT SPA - BLOCO D - 010D-CPJ	MARIA DE FATIMA DONINELLI DA SILVA CARAPEÇOS	48309672004	31.388,23	01/04/2024
1823	GRAMADO TERMAS RESORT SPA - BLOCO D - 010D-CPK	MARIA DE FATIMA DONINELLI DA SILVA CARAPEÇOS	48309672004	31.388,23	01/04/2024
1824	GRAMADO TERMAS RESORT SPA - BLOCO D - 002D-COA	MARIA DE FATIMA RODRIGUES DE SOUSA	04855132268	37.483,89	10/12/2022
1825	GRAMADO TERMAS RESORT SPA - BLOCO D - 003D-COA	MARIA DE FATIMA RODRIGUES DE SOUSA	04855132268	37.483,89	10/12/2022
1826	GRAMADO TERMAS RESORT SPA - BLOCO E - 003E-COJ	MARIA DE LOURDES ALVES DANTAS ARAUJO	84358939449	69.266,21	15/12/2024
1827	GRAMADO TERMAS RESORT SPA - BLOCO C - 107C-CPK	MARIA DO CARMO PEREIRA DE CARVALHO NOGUEIRA	49147650478	10.061,98	25/10/2021
1828	GRAMADO TERMAS RESORT SPA - BLOCO C - 303C-COK	MARIA DO CARMO PEREIRA DE CARVALHO NOGUEIRA	49147650478	24.304,89	25/01/2023
1829	GRAMADO TERMAS RESORT SPA - BLOCO D - 308D-CPJ	MARIA ERINEIDE LOPES DE SOUSA	46097511353	22.790,26	10/07/2022
1830	GRAMADO TERMAS RESORT SPA - BLOCO E - 402E-COJ	MARIA INES GONCALVES LELES	22049258372	52.540,97	05/12/2023
1831	GRAMADO TERMAS RESORT SPA - BLOCO C - 416C-CPJ	MARIA ISABELLA COSTA MEIRELES	60661020100	83.958,30	25/01/2025
1832	GRAMADO TERMAS RESORT SPA - BLOCO E - 002E-SDH	MARIA MANIR SANTOS XAVIER	39013790968	30.576,12	10/03/2024
1833	GRAMADO TERMAS RESORT SPA - BLOCO E - 002E-CPJ	MARIA MANIR SANTOS XAVIER	39013790968	30.576,12	10/03/2024
1834	GRAMADO TERMAS RESORT SPA - BLOCO E - 004E-COL	MARIA IZABEL CASTRO BANDEIRA BARBOZA	05128802477	67.140,05	30/11/2024
1835	GRAMADO TERMAS RESORT SPA - BLOCO E - 007E-COL	MARIA IZABEL CASTRO BANDEIRA BARBOZA	05128802477	67.140,05	30/11/2024
1836	GRAMADO TERMAS RESORT SPA - BLOCO A - 401A-COJ	MARIA JAQUELINE DE FREITAS BARROS	99904256300	59.408,27	25/05/2024
1837	GRAMADO TERMAS RESORT SPA - BLOCO D - 013D-CDM	MARIA JOSE GONCALVES	50490540953	70.312,62	25/12/2023
1838	GRAMADO TERMAS RESORT SPA - BLOCO D - 208D-CDE	MARIA JOSE LIMA DE AMORIM	02783741407	45.450,54	10/04/2022
1839	GRAMADO TERMAS RESORT SPA - BLOCO D - 217D-CDF	MARIA JOSE LIMA DE AMORIM	02783741407	45.450,54	10/04/2022
1840	GRAMADO TERMAS RESORT SPA - BLOCO D - 219D-CDF	MARIA JOSE LIMA DE AMORIM	02783741407	45.450,54	10/04/2022
1841	GRAMADO TERMAS RESORT SPA - BLOCO D - 301D-CDE	MARIA JOSE LIMA DE AMORIM	02783741407	45.450,54	10/04/2022
1842	GRAMADO TERMAS RESORT SPA - BLOCO E - 114E-CDM	MARIA JOSILENE RUFINO LOUREIRO PAIVA	62108824472	50.978,55	25/04/2022
1843	GRAMADO TERMAS RESORT SPA - BLOCO D - 001D-COA	MARIA LUZIA MARINATO BICUDO MACHADO	75081253715	67.375,06	25/11/2024
1844	GRAMADO TERMAS RESORT SPA - BLOCO A - 402A-CPD	MARIA MARGARETE PEREIRA FLORES DA CONCEICAO	10070456801	41.925,75	10/01/2025
1845	GRAMADO TERMAS RESORT SPA - BLOCO A - 114A-CDM	MARIA MEIRA OLIVEIRA	35838027134	90.226,98	25/12/2023
1846	GRAMADO TERMAS RESORT SPA - BLOCO D - 405D-COF	MARIA REGINA PONTES ALMEIDA	09083561534	66.609,44	25/07/2024
1847	GRAMADO TERMAS RESORT SPA - BLOCO E - 208E-CPB	MARIA ROSELI RIBEIRO XIMENES	11726923300	32.820,42	30/04/2023
1848	GRAMADO TERMAS RESORT SPA - BLOCO D - 105D-MDD	MARIA SALETE HILLESHEIM	29135303972	39.651,41	15/06/2021
1849	GRAMADO TERMAS RESORT SPA - BLOCO E - 401E-CPB	MARIANA BARROZO CAVALCANTI FERNANDES	04849130933	35.726,22	15/05/2024
1850	GRAMADO TERMAS RESORT SPA - BLOCO D - 402D-CPB	MARIANA COUTINHO DOS SANTOS	10177419725	37.625,51	15/02/2025
1851	GRAMADO TERMAS RESORT SPA - BLOCO D - 306D-MDA	MARIANA GOLLO PEREIRA	00973191040	0,00	20/04/2020
1852	GRAMADO TERMAS RESORT SPA - BLOCO A - 306A-CDK	MARIANO PACHECO FLORES	39450287015	89.551,89	20/04/2024
1853	GRAMADO TERMAS RESORT SPA - BLOCO A - 307A-CDI	MARIANO PACHECO FLORES	39450287015	89.551,89	20/04/2024
1854	GRAMADO TERMAS RESORT SPA - BLOCO A - 307A-CDI	MARIANO PACHECO FLORES	39450287015	89.551,89	20/04/2024
1855	GRAMADO TERMAS RESORT SPA - BLOCO C - 312C-MOF	MARILDA COELHO	02545242900	7.170,34	20/11/2020
1856	GRAMADO TERMAS RESORT SPA - BLOCO A - 402A-CPD	MARILDO COMIN	02899454960	41.925,03	10/01/2025
1857	GRAMADO TERMAS RESORT SPA - BLOCO A - 001A-COL	MARILZA JACKSON PEREIRA ROZENHA	40805077200	60.229,69	30/12/2024
1858	GRAMADO TERMAS RESORT SPA - BLOCO B - 004B-COE	MARILZA JACKSON PEREIRA ROZENHA	40805077200	60.229,69	30/12/2024
1859	GRAMADO TERMAS RESORT SPA - BLOCO D - 401D-COL	MARINA VACELLI WATTES	01823150020	37.351,23	10/01/2023
1860	GRAMADO TERMAS RESORT SPA - BLOCO B - 316B-MDD	MARINELMA RODRIGUES	45212163072	4.896,10	25/10/2020
1861	GRAMADO TERMAS RESORT SPA - BLOCO A - 106A-CPD	MARINES HELENA EINSFELD	90509645034	5.636,06	20/12/2020
1862	GRAMADO TERMAS RESORT SPA - BLOCO E - 010E-CPJ	MARINO VIEIRA DE ANDRADE NETO	12204518444	35.687,76	15/07/2024
1863	GRAMADO TERMAS RESORT SPA - BLOCO E - 319E-CDL	MARIO ANTONIO DA CUNHA FILHO	93695799072	39.043,24	15/04/2022
1864	GRAMADO TERMAS RESORT SPA - BLOCO E - 012E-CDL	MARIO AUGUSTO GORI GOMES	65063406904	47.950,24	10/11/2022
1865	GRAMADO TERMAS RESORT SPA - BLOCO C - 306C-CDC	MARIO CELIO VARELLA	58811826691	0,00	18/06/2020
1866	GRAMADO TERMAS RESORT SPA - BLOCO A - 003A-COJ	MARIO EMERICH PRESTES	89717929068	64.420,72	10/09/2024
1867	GRAMADO TERMAS RESORT SPA - BLOCO B - 307B-CDL	MARIO FUKUMORI	69525390853	10.842,53	10/11/2020
1868	GRAMADO TERMAS RESORT SPA - BLOCO B - 319B-CDL	MARIO FUKUMORI	69525390853	10.842,53	10/11/2020
1869	GRAMADO TERMAS RESORT SPA - BLOCO A - 020A-CDG	MARIO LUCIO LIMA EMERENCIANO	07289064713	96.673,30	15/11/2024
1870	GRAMADO TERMAS RESORT SPA - BLOCO A - 019A-CDH	MARIO MANHAS	07992623827	76.567,47	20/04/2024
1871	GRAMADO TERMAS RESORT SPA - BLOCO A - 018A-CDH	MARION SALES DIAS	05403230475	83.640,47	12/07/2024
1872	GRAMADO TERMAS RESORT SPA - BLOCO D - 010D-CPB	MARISA DE LOURDES PIMENTA ABREU PICOLLI	86384802904	36.521,94	20/07/2024
1873	GRAMADO TERMAS RESORT SPA - BLOCO D - 409D-CDG	MARISETE MICHELLON	00430677006	54.789,52	10/12/2022
1874	GRAMADO TERMAS RESORT SPA - BLOCO A - 408A-CDL	MARISTELA BARBOSA PAIVA ARAUJO	04690633436	106.906,09	17/08/2025
1875	GRAMADO TERMAS RESORT SPA - BLOCO C - 329C-COI	MARLETE FRANCESCCHET TORMEN	72264403004	63.374,22	10/02/2025
1876	GRAMADO TERMAS RESORT SPA - BLOCO B - 003B-COI	MARQUILENE OLIVEIRA BERTOLDO	303146875885	61.442,18	10/11/2024
1877	GRAMADO TERMAS RESORT SPA - BLOCO D - 018D-CDK	MARTHA BARBOSA DOS SANTOS MACHADO	00752668498	77.205,69	15/11/2024

ANEXO I - B

Nº Ref.	Unidade	Nº Ref.	Unidade
1	GRAMADO TERMAS RESORT SPA - 001A-COB	335	GRAMADO TERMAS RESORT SPA - 203E-CDB
2	GRAMADO TERMAS RESORT SPA - 001A-COG	336	GRAMADO TERMAS RESORT SPA - 203E-CDJ
3	GRAMADO TERMAS RESORT SPA - 001A-COH	337	GRAMADO TERMAS RESORT SPA - 204A-CDC
4	GRAMADO TERMAS RESORT SPA - 001A-COI	338	GRAMADO TERMAS RESORT SPA - 204A-CDD
5	GRAMADO TERMAS RESORT SPA - 001A-COJ	339	GRAMADO TERMAS RESORT SPA - 204C-COE
6	GRAMADO TERMAS RESORT SPA - 001A-COK	340	GRAMADO TERMAS RESORT SPA - 204C-COI
7	GRAMADO TERMAS RESORT SPA - 001A-CPF	341	GRAMADO TERMAS RESORT SPA - 204E-COD
8	GRAMADO TERMAS RESORT SPA - 001A-CPK	342	GRAMADO TERMAS RESORT SPA - 204E-COL
9	GRAMADO TERMAS RESORT SPA - 001B-COA	343	GRAMADO TERMAS RESORT SPA - 204E-CPL
10	GRAMADO TERMAS RESORT SPA - 001B-COB	344	GRAMADO TERMAS RESORT SPA - 204E-CPM
11	GRAMADO TERMAS RESORT SPA - 001B-COC	345	GRAMADO TERMAS RESORT SPA - 205A-CDL
12	GRAMADO TERMAS RESORT SPA - 001B-COD	346	GRAMADO TERMAS RESORT SPA - 205B-CDG
13	GRAMADO TERMAS RESORT SPA - 001B-COE	347	GRAMADO TERMAS RESORT SPA - 205C-CDH
14	GRAMADO TERMAS RESORT SPA - 001B-COF	348	GRAMADO TERMAS RESORT SPA - 205E-MDF
15	GRAMADO TERMAS RESORT SPA - 001B-COG	349	GRAMADO TERMAS RESORT SPA - 206A-CDC
16	GRAMADO TERMAS RESORT SPA - 001B-COI	350	GRAMADO TERMAS RESORT SPA - 206B-CDC
17	GRAMADO TERMAS RESORT SPA - 001B-COJ	351	GRAMADO TERMAS RESORT SPA - 206C-CPJ
18	GRAMADO TERMAS RESORT SPA - 001B-COK	352	GRAMADO TERMAS RESORT SPA - 207A-CDI
19	GRAMADO TERMAS RESORT SPA - 001B-COL	353	GRAMADO TERMAS RESORT SPA - 207B-CDD
20	GRAMADO TERMAS RESORT SPA - 001B-COM	354	GRAMADO TERMAS RESORT SPA - 207B-CDG
21	GRAMADO TERMAS RESORT SPA - 001B-CPA	355	GRAMADO TERMAS RESORT SPA - 207C-CDF
22	GRAMADO TERMAS RESORT SPA - 001B-CPB	356	GRAMADO TERMAS RESORT SPA - 208B-CDB
23	GRAMADO TERMAS RESORT SPA - 001B-CPD	357	GRAMADO TERMAS RESORT SPA - 208B-CDK
24	GRAMADO TERMAS RESORT SPA - 001B-CPE	358	GRAMADO TERMAS RESORT SPA - 208C-CPB
25	GRAMADO TERMAS RESORT SPA - 001B-CPF	359	GRAMADO TERMAS RESORT SPA - 208C-CPC

26	GRAMADO TERMAS RESORT SPA - 001B-CPG	360	GRAMADO TERMAS RESORT SPA - 208D-CDL
27	GRAMADO TERMAS RESORT SPA - 001B-CPH	361	GRAMADO TERMAS RESORT SPA - 208E-COB
28	GRAMADO TERMAS RESORT SPA - 001B-CPI	362	GRAMADO TERMAS RESORT SPA - 209A-CDG
29	GRAMADO TERMAS RESORT SPA - 001B-CPJ	363	GRAMADO TERMAS RESORT SPA - 209C-CDM
30	GRAMADO TERMAS RESORT SPA - 001B-CPK	364	GRAMADO TERMAS RESORT SPA - 209E-CDK
31	GRAMADO TERMAS RESORT SPA - 001B-CPL	365	GRAMADO TERMAS RESORT SPA - 210B-CDE
32	GRAMADO TERMAS RESORT SPA - 001B-CPM	366	GRAMADO TERMAS RESORT SPA - 210B-CDM
33	GRAMADO TERMAS RESORT SPA - 001D-COK	367	GRAMADO TERMAS RESORT SPA - 210C-MDJ
34	GRAMADO TERMAS RESORT SPA - 001D-CPD	368	GRAMADO TERMAS RESORT SPA - 210C-MDK
35	GRAMADO TERMAS RESORT SPA - 001D-CPF	369	GRAMADO TERMAS RESORT SPA - 211C-MDE
36	GRAMADO TERMAS RESORT SPA - 001E-COJ	370	GRAMADO TERMAS RESORT SPA - 211C-MDJ
37	GRAMADO TERMAS RESORT SPA - 001E-CPI	371	GRAMADO TERMAS RESORT SPA - 212A-CDC
38	GRAMADO TERMAS RESORT SPA - 002A-COK	372	GRAMADO TERMAS RESORT SPA - 212B-CDF
39	GRAMADO TERMAS RESORT SPA - 002A-CPG	373	GRAMADO TERMAS RESORT SPA - 212B-CDG
40	GRAMADO TERMAS RESORT SPA - 002A-CPH	374	GRAMADO TERMAS RESORT SPA - 212B-CDH
41	GRAMADO TERMAS RESORT SPA - 002B-CPC	375	GRAMADO TERMAS RESORT SPA - 212E-CDG
42	GRAMADO TERMAS RESORT SPA - 002D-CPC	376	GRAMADO TERMAS RESORT SPA - 212E-CDM
43	GRAMADO TERMAS RESORT SPA - 002E-COM	377	GRAMADO TERMAS RESORT SPA - 213A-CDD
44	GRAMADO TERMAS RESORT SPA - 002E-CPF	378	GRAMADO TERMAS RESORT SPA - 213B-CDI
45	GRAMADO TERMAS RESORT SPA - 003A-COG	379	GRAMADO TERMAS RESORT SPA - 214C-CPI
46	GRAMADO TERMAS RESORT SPA - 003B-COF	380	GRAMADO TERMAS RESORT SPA - 214E-CDJ
47	GRAMADO TERMAS RESORT SPA - 003B-COM	381	GRAMADO TERMAS RESORT SPA - 214E-CDM
48	GRAMADO TERMAS RESORT SPA - 003B-COP	382	GRAMADO TERMAS RESORT SPA - 215A-MDB
49	GRAMADO TERMAS RESORT SPA - 003D-CPF	383	GRAMADO TERMAS RESORT SPA - 215A-MDJ
50	GRAMADO TERMAS RESORT SPA - 003D-CPL	384	GRAMADO TERMAS RESORT SPA - 215A-MDK
51	GRAMADO TERMAS RESORT SPA - 003E-CDD	385	GRAMADO TERMAS RESORT SPA - 215B-MDD
52	GRAMADO TERMAS RESORT SPA - 003E-CPG	386	GRAMADO TERMAS RESORT SPA - 215D-CDC
53	GRAMADO TERMAS RESORT SPA - 003E-CPJ	387	GRAMADO TERMAS RESORT SPA - 215D-CDH
54	GRAMADO TERMAS RESORT SPA - 004A-COB	388	GRAMADO TERMAS RESORT SPA - 215E-CDH
55	GRAMADO TERMAS RESORT SPA - 004A-CPC	389	GRAMADO TERMAS RESORT SPA - 215E-CDI
56	GRAMADO TERMAS RESORT SPA - 004A-CPD	390	GRAMADO TERMAS RESORT SPA - 216A-MDK
57	GRAMADO TERMAS RESORT SPA - 004A-CPL	391	GRAMADO TERMAS RESORT SPA - 216E-COH
58	GRAMADO TERMAS RESORT SPA - 004B-COA	392	GRAMADO TERMAS RESORT SPA - 216E-CPH
59	GRAMADO TERMAS RESORT SPA - 004B-COM	393	GRAMADO TERMAS RESORT SPA - 216E-CPL
60	GRAMADO TERMAS RESORT SPA - 004B-COP	394	GRAMADO TERMAS RESORT SPA - 217B-CDH
61	GRAMADO TERMAS RESORT SPA - 004B-CPK	395	GRAMADO TERMAS RESORT SPA - 217C-CDJ
62	GRAMADO TERMAS RESORT SPA - 004D-COF	396	GRAMADO TERMAS RESORT SPA - 218A-CDD
63	GRAMADO TERMAS RESORT SPA - 004D-COG	397	GRAMADO TERMAS RESORT SPA - 218B-COH
64	GRAMADO TERMAS RESORT SPA - 004D-CPC	398	GRAMADO TERMAS RESORT SPA - 218C-CPH
65	GRAMADO TERMAS RESORT SPA - 004D-CPI	399	GRAMADO TERMAS RESORT SPA - 218D-CDL
66	GRAMADO TERMAS RESORT SPA - 004D-CPL	400	GRAMADO TERMAS RESORT SPA - 218E-CDH
67	GRAMADO TERMAS RESORT SPA - 004E-COG	401	GRAMADO TERMAS RESORT SPA - 219A-CDE
68	GRAMADO TERMAS RESORT SPA - 004E-COM	402	GRAMADO TERMAS RESORT SPA - 219A-CDK
69	GRAMADO TERMAS RESORT SPA - 004E-CPC	403	GRAMADO TERMAS RESORT SPA - 219B-CDD
70	GRAMADO TERMAS RESORT SPA - 004E-CPE	404	GRAMADO TERMAS RESORT SPA - 219D-CDE
71	GRAMADO TERMAS RESORT SPA - 004E-CPL	405	GRAMADO TERMAS RESORT SPA - 219E-CDK
72	GRAMADO TERMAS RESORT SPA - 005A-COA	406	GRAMADO TERMAS RESORT SPA - 220B-CDJ
73	GRAMADO TERMAS RESORT SPA - 005A-COF	407	GRAMADO TERMAS RESORT SPA - 220B-CDK
74	GRAMADO TERMAS RESORT SPA - 005A-COG	408	GRAMADO TERMAS RESORT SPA - 220C-CPC
75	GRAMADO TERMAS RESORT SPA - 005A-COH	409	GRAMADO TERMAS RESORT SPA - 220C-CPG
76	GRAMADO TERMAS RESORT SPA - 005A-CPD	410	GRAMADO TERMAS RESORT SPA - 222C-MOM
77	GRAMADO TERMAS RESORT SPA - 005A-CPK	411	GRAMADO TERMAS RESORT SPA - 222C-MPB
78	GRAMADO TERMAS RESORT SPA - 005B-CPH	412	GRAMADO TERMAS RESORT SPA - 222C-MPD
79	GRAMADO TERMAS RESORT SPA - 005E-MDC	413	GRAMADO TERMAS RESORT SPA - 222C-MPH
80	GRAMADO TERMAS RESORT SPA - 006A-CPA	414	GRAMADO TERMAS RESORT SPA - 222C-MPK
81	GRAMADO TERMAS RESORT SPA - 006A-CPB	415	GRAMADO TERMAS RESORT SPA - 224C-PNEA
82	GRAMADO TERMAS RESORT SPA - 006A-CPE	416	GRAMADO TERMAS RESORT SPA - 224C-PNEC
83	GRAMADO TERMAS RESORT SPA - 006B-COK	417	GRAMADO TERMAS RESORT SPA - 224C-PNEE
84	GRAMADO TERMAS RESORT SPA - 006B-CPE	418	GRAMADO TERMAS RESORT SPA - 224C-PNEG
85	GRAMADO TERMAS RESORT SPA - 006D-MDG	419	GRAMADO TERMAS RESORT SPA - 224C-PNEH
86	GRAMADO TERMAS RESORT SPA - 007A-COD	420	GRAMADO TERMAS RESORT SPA - 224C-PNEL
87	GRAMADO TERMAS RESORT SPA - 007A-COF	421	GRAMADO TERMAS RESORT SPA - 224C-PNEM
88	GRAMADO TERMAS RESORT SPA - 007A-COK	422	GRAMADO TERMAS RESORT SPA - 225C-COD
89	GRAMADO TERMAS RESORT SPA - 007A-COL	423	GRAMADO TERMAS RESORT SPA - 225C-CPI
90	GRAMADO TERMAS RESORT SPA - 007A-COM	424	GRAMADO TERMAS RESORT SPA - 225C-CPL
91	GRAMADO TERMAS RESORT SPA - 007B-COF	425	GRAMADO TERMAS RESORT SPA - 226C-COK
92	GRAMADO TERMAS RESORT SPA - 007B-COK	426	GRAMADO TERMAS RESORT SPA - 226C-CPA
93	GRAMADO TERMAS RESORT SPA - 007B-CPA	427	GRAMADO TERMAS RESORT SPA - 226C-CPE
94	GRAMADO TERMAS RESORT SPA - 007B-CPI	428	GRAMADO TERMAS RESORT SPA - 226C-CPJ
95	GRAMADO TERMAS RESORT SPA - 007D-COL	429	GRAMADO TERMAS RESORT SPA - 226C-CPK
96	GRAMADO TERMAS RESORT SPA - 007D-COM	430	GRAMADO TERMAS RESORT SPA - 226C-CPM
97	GRAMADO TERMAS RESORT SPA - 007D-CPG	431	GRAMADO TERMAS RESORT SPA - 227C-COJ
98	GRAMADO TERMAS RESORT SPA - 007E-COF	432	GRAMADO TERMAS RESORT SPA - 227C-COK
99	GRAMADO TERMAS RESORT SPA - 008A-COL	433	GRAMADO TERMAS RESORT SPA - 227C-CPA
100	GRAMADO TERMAS RESORT SPA - 008B-COK	434	GRAMADO TERMAS RESORT SPA - 227C-CPC
101	GRAMADO TERMAS RESORT SPA - 008D-COJ	435	GRAMADO TERMAS RESORT SPA - 227C-CPF
102	GRAMADO TERMAS RESORT SPA - 008E-COM	436	GRAMADO TERMAS RESORT SPA - 227C-CPJ
103	GRAMADO TERMAS RESORT SPA - 008E-CPI	437	GRAMADO TERMAS RESORT SPA - 227C-CPK
104	GRAMADO TERMAS RESORT SPA - 009A-COE	438	GRAMADO TERMAS RESORT SPA - 301A-CDF
105	GRAMADO TERMAS RESORT SPA - 009A-COL	439	GRAMADO TERMAS RESORT SPA - 301A-CDH
106	GRAMADO TERMAS RESORT SPA - 009A-COB	440	GRAMADO TERMAS RESORT SPA - 301A-CDM
107	GRAMADO TERMAS RESORT SPA - 009B-COB	441	GRAMADO TERMAS RESORT SPA - 301B-CDG
108	GRAMADO TERMAS RESORT SPA - 009B-COF	442	GRAMADO TERMAS RESORT SPA - 301C-CDI

109	GRAMADO TERMAS RESORT SPA - 009B-CPB	443	GRAMADO TERMAS RESORT SPA - 301C-CDK
110	GRAMADO TERMAS RESORT SPA - 009B-CPE	444	GRAMADO TERMAS RESORT SPA - 302C-COG
111	GRAMADO TERMAS RESORT SPA - 009B-CPM	445	GRAMADO TERMAS RESORT SPA - 302C-COI
112	GRAMADO TERMAS RESORT SPA - 009D-COC	446	GRAMADO TERMAS RESORT SPA - 302C-CPH
113	GRAMADO TERMAS RESORT SPA - 009D-COG	447	GRAMADO TERMAS RESORT SPA - 302E-CPA
114	GRAMADO TERMAS RESORT SPA - 009D-CPM	448	GRAMADO TERMAS RESORT SPA - 302E-CPK
115	GRAMADO TERMAS RESORT SPA - 009E-CPG	449	GRAMADO TERMAS RESORT SPA - 303A-CDA
116	GRAMADO TERMAS RESORT SPA - 010A-COA	450	GRAMADO TERMAS RESORT SPA - 303A-CDD
117	GRAMADO TERMAS RESORT SPA - 010A-COG	451	GRAMADO TERMAS RESORT SPA - 303A-CDE
118	GRAMADO TERMAS RESORT SPA - 010A-COH	452	GRAMADO TERMAS RESORT SPA - 303A-CDF
119	GRAMADO TERMAS RESORT SPA - 010A-COJ	453	GRAMADO TERMAS RESORT SPA - 303B-CDJ
120	GRAMADO TERMAS RESORT SPA - 010A-COK	454	GRAMADO TERMAS RESORT SPA - 303C-COI
121	GRAMADO TERMAS RESORT SPA - 010A-CPD	455	GRAMADO TERMAS RESORT SPA - 303C-CPC
122	GRAMADO TERMAS RESORT SPA - 010A-CPF	456	GRAMADO TERMAS RESORT SPA - 303C-CPJ
123	GRAMADO TERMAS RESORT SPA - 010D-COA	457	GRAMADO TERMAS RESORT SPA - 304D-CDD
124	GRAMADO TERMAS RESORT SPA - 010D-COF	458	GRAMADO TERMAS RESORT SPA - 304E-CDH
125	GRAMADO TERMAS RESORT SPA - 010D-CPF	459	GRAMADO TERMAS RESORT SPA - 305C-CDK
126	GRAMADO TERMAS RESORT SPA - 010E-CPC	460	GRAMADO TERMAS RESORT SPA - 305C-CDM
127	GRAMADO TERMAS RESORT SPA - 010E-CPM	461	GRAMADO TERMAS RESORT SPA - 305D-MDG
128	GRAMADO TERMAS RESORT SPA - 011A-CDB	462	GRAMADO TERMAS RESORT SPA - 305D-MDM
129	GRAMADO TERMAS RESORT SPA - 011A-CDC	463	GRAMADO TERMAS RESORT SPA - 305E-MDA
130	GRAMADO TERMAS RESORT SPA - 011A-CDD	464	GRAMADO TERMAS RESORT SPA - 307A-CDE
131	GRAMADO TERMAS RESORT SPA - 011A-CDE	465	GRAMADO TERMAS RESORT SPA - 307A-CDH
132	GRAMADO TERMAS RESORT SPA - 011D-CDF	466	GRAMADO TERMAS RESORT SPA - 307A-CDM
133	GRAMADO TERMAS RESORT SPA - 012B-CDG	467	GRAMADO TERMAS RESORT SPA - 307C-COI
134	GRAMADO TERMAS RESORT SPA - 012D-CDG	468	GRAMADO TERMAS RESORT SPA - 307C-CPK
135	GRAMADO TERMAS RESORT SPA - 012D-CDK	469	GRAMADO TERMAS RESORT SPA - 307C-CPM
136	GRAMADO TERMAS RESORT SPA - 012E-CDH	470	GRAMADO TERMAS RESORT SPA - 307D-CDG
137	GRAMADO TERMAS RESORT SPA - 012E-CDK	471	GRAMADO TERMAS RESORT SPA - 308C-CDB
138	GRAMADO TERMAS RESORT SPA - 013A-CDJ	472	GRAMADO TERMAS RESORT SPA - 308D-COJ
139	GRAMADO TERMAS RESORT SPA - 013A-CDL	473	GRAMADO TERMAS RESORT SPA - 308D-CPB
140	GRAMADO TERMAS RESORT SPA - 013B-CDF	474	GRAMADO TERMAS RESORT SPA - 308E-COH
141	GRAMADO TERMAS RESORT SPA - 013B-CDL	475	GRAMADO TERMAS RESORT SPA - 308E-CPD
142	GRAMADO TERMAS RESORT SPA - 013D-CDC	476	GRAMADO TERMAS RESORT SPA - 308E-CPJ
143	GRAMADO TERMAS RESORT SPA - 014A-CDB	477	GRAMADO TERMAS RESORT SPA - 309E-CDA
144	GRAMADO TERMAS RESORT SPA - 014A-CDK	478	GRAMADO TERMAS RESORT SPA - 310A-CDK
145	GRAMADO TERMAS RESORT SPA - 014B-CDC	479	GRAMADO TERMAS RESORT SPA - 310B-CDC
146	GRAMADO TERMAS RESORT SPA - 014E-CDM	480	GRAMADO TERMAS RESORT SPA - 310D-CDD
147	GRAMADO TERMAS RESORT SPA - 015A-MOC	481	GRAMADO TERMAS RESORT SPA - 310E-CDE
148	GRAMADO TERMAS RESORT SPA - 015A-MOD	482	GRAMADO TERMAS RESORT SPA - 311B-CDJ
149	GRAMADO TERMAS RESORT SPA - 015A-MOF	483	GRAMADO TERMAS RESORT SPA - 311C-MDL
150	GRAMADO TERMAS RESORT SPA - 015A-MOL	484	GRAMADO TERMAS RESORT SPA - 312B-CDF
151	GRAMADO TERMAS RESORT SPA - 015A-MPF	485	GRAMADO TERMAS RESORT SPA - 312B-CDL
152	GRAMADO TERMAS RESORT SPA - 015B-MOD	486	GRAMADO TERMAS RESORT SPA - 312C-MOL
153	GRAMADO TERMAS RESORT SPA - 015B-MOI	487	GRAMADO TERMAS RESORT SPA - 312D-CDA
154	GRAMADO TERMAS RESORT SPA - 015B-MPA	488	GRAMADO TERMAS RESORT SPA - 313D-CDH
155	GRAMADO TERMAS RESORT SPA - 015B-MPD	489	GRAMADO TERMAS RESORT SPA - 313D-CDM
156	GRAMADO TERMAS RESORT SPA - 015B-MPE	490	GRAMADO TERMAS RESORT SPA - 314A-CDE
157	GRAMADO TERMAS RESORT SPA - 015B-MPG	491	GRAMADO TERMAS RESORT SPA - 314B-CDL
158	GRAMADO TERMAS RESORT SPA - 015B-MPH	492	GRAMADO TERMAS RESORT SPA - 314E-CDC
159	GRAMADO TERMAS RESORT SPA - 015D-CDE	493	GRAMADO TERMAS RESORT SPA - 315B-MDB
160	GRAMADO TERMAS RESORT SPA - 015D-CDJ	494	GRAMADO TERMAS RESORT SPA - 316D-CDA
161	GRAMADO TERMAS RESORT SPA - 016A-MOD	495	GRAMADO TERMAS RESORT SPA - 316E-CDK
162	GRAMADO TERMAS RESORT SPA - 016A-MPH	496	GRAMADO TERMAS RESORT SPA - 317A-CDI
163	GRAMADO TERMAS RESORT SPA - 016A-MPL	497	GRAMADO TERMAS RESORT SPA - 317A-CDJ
164	GRAMADO TERMAS RESORT SPA - 016D-CDE	498	GRAMADO TERMAS RESORT SPA - 318A-CDE
165	GRAMADO TERMAS RESORT SPA - 017A-CDM	499	GRAMADO TERMAS RESORT SPA - 318A-CDI
166	GRAMADO TERMAS RESORT SPA - 017B-CDH	500	GRAMADO TERMAS RESORT SPA - 318E-COG
167	GRAMADO TERMAS RESORT SPA - 017D-CDM	501	GRAMADO TERMAS RESORT SPA - 318E-COH
168	GRAMADO TERMAS RESORT SPA - 018A-CDG	502	GRAMADO TERMAS RESORT SPA - 318E-COK
169	GRAMADO TERMAS RESORT SPA - 018B-CDE	503	GRAMADO TERMAS RESORT SPA - 318E-CPM
170	GRAMADO TERMAS RESORT SPA - 018B-CDJ	504	GRAMADO TERMAS RESORT SPA - 319A-CDE
171	GRAMADO TERMAS RESORT SPA - 018E-CDK	505	GRAMADO TERMAS RESORT SPA - 319B-CDK
172	GRAMADO TERMAS RESORT SPA - 019A-CDC	506	GRAMADO TERMAS RESORT SPA - 319E-CDM
173	GRAMADO TERMAS RESORT SPA - 019A-CDD	507	GRAMADO TERMAS RESORT SPA - 320D-CDL
174	GRAMADO TERMAS RESORT SPA - 019A-CDF	508	GRAMADO TERMAS RESORT SPA - 321C-CDM
175	GRAMADO TERMAS RESORT SPA - 019B-CDA	509	GRAMADO TERMAS RESORT SPA - 324C-CDI
176	GRAMADO TERMAS RESORT SPA - 019B-CDC	510	GRAMADO TERMAS RESORT SPA - 325C-PNED
177	GRAMADO TERMAS RESORT SPA - 019B-CDF	511	GRAMADO TERMAS RESORT SPA - 325C-PNEH
178	GRAMADO TERMAS RESORT SPA - 019D-CDC	512	GRAMADO TERMAS RESORT SPA - 325C-PNEI
179	GRAMADO TERMAS RESORT SPA - 019D-CDH	513	GRAMADO TERMAS RESORT SPA - 325C-PNEK
180	GRAMADO TERMAS RESORT SPA - 019D-CDL	514	GRAMADO TERMAS RESORT SPA - 325C-PNEL
181	GRAMADO TERMAS RESORT SPA - 019E-CDE	515	GRAMADO TERMAS RESORT SPA - 325C-PNEM
182	GRAMADO TERMAS RESORT SPA - 020B-CDM	516	GRAMADO TERMAS RESORT SPA - 326C-COD
183	GRAMADO TERMAS RESORT SPA - 100C-COE	517	GRAMADO TERMAS RESORT SPA - 326C-COK
184	GRAMADO TERMAS RESORT SPA - 100C-CPB	518	GRAMADO TERMAS RESORT SPA - 326C-COM
185	GRAMADO TERMAS RESORT SPA - 100C-CPD	519	GRAMADO TERMAS RESORT SPA - 326C-CPI
186	GRAMADO TERMAS RESORT SPA - 100C-CPL	520	GRAMADO TERMAS RESORT SPA - 326C-CPJ
187	GRAMADO TERMAS RESORT SPA - 101A-CDB	521	GRAMADO TERMAS RESORT SPA - 327C-COF
188	GRAMADO TERMAS RESORT SPA - 101A-CDL	522	GRAMADO TERMAS RESORT SPA - 327C-COH
189	GRAMADO TERMAS RESORT SPA - 101B-CDA	523	GRAMADO TERMAS RESORT SPA - 327C-COJ
190	GRAMADO TERMAS RESORT SPA - 101B-CDB	524	GRAMADO TERMAS RESORT SPA - 327C-CPG
191	GRAMADO TERMAS RESORT SPA - 101B-CDE	525	GRAMADO TERMAS RESORT SPA - 327C-CPI

192	GRAMADO TERMAS RESORT SPA - 101E-CDD	526	GRAMADO TERMAS RESORT SPA - 328C-COD
193	GRAMADO TERMAS RESORT SPA - 101E-CDI	527	GRAMADO TERMAS RESORT SPA - 328C-COE
194	GRAMADO TERMAS RESORT SPA - 101E-CDL	528	GRAMADO TERMAS RESORT SPA - 328C-COI
195	GRAMADO TERMAS RESORT SPA - 102A-COB	529	GRAMADO TERMAS RESORT SPA - 328C-COL
196	GRAMADO TERMAS RESORT SPA - 102A-COH	530	GRAMADO TERMAS RESORT SPA - 328C-CPJ
197	GRAMADO TERMAS RESORT SPA - 102A-CPB	531	GRAMADO TERMAS RESORT SPA - 329C-COA
198	GRAMADO TERMAS RESORT SPA - 102A-CPC	532	GRAMADO TERMAS RESORT SPA - 329C-COC
199	GRAMADO TERMAS RESORT SPA - 102A-CPF	533	GRAMADO TERMAS RESORT SPA - 329C-COJ
200	GRAMADO TERMAS RESORT SPA - 102C-MPD	534	GRAMADO TERMAS RESORT SPA - 330C-CDK
201	GRAMADO TERMAS RESORT SPA - 102C-MPK	535	GRAMADO TERMAS RESORT SPA - 330C-CDM
202	GRAMADO TERMAS RESORT SPA - 102C-MPM	536	GRAMADO TERMAS RESORT SPA - 401C-SDA
203	GRAMADO TERMAS RESORT SPA - 102D-CDA	537	GRAMADO TERMAS RESORT SPA - 401C-SDC
204	GRAMADO TERMAS RESORT SPA - 102D-CDH	538	GRAMADO TERMAS RESORT SPA - 401C-SDI
205	GRAMADO TERMAS RESORT SPA - 102D-CDM	539	GRAMADO TERMAS RESORT SPA - 401C-SDJ
206	GRAMADO TERMAS RESORT SPA - 102E-CPM	540	GRAMADO TERMAS RESORT SPA - 401C-SDK
207	GRAMADO TERMAS RESORT SPA - 103A-CDG	541	GRAMADO TERMAS RESORT SPA - 401C-SDL
208	GRAMADO TERMAS RESORT SPA - 103C-CDG	542	GRAMADO TERMAS RESORT SPA - 401C-SDM
209	GRAMADO TERMAS RESORT SPA - 103D-CDG	543	GRAMADO TERMAS RESORT SPA - 401D-CPH
210	GRAMADO TERMAS RESORT SPA - 103D-CDK	544	GRAMADO TERMAS RESORT SPA - 401E-CPL
211	GRAMADO TERMAS RESORT SPA - 103E-CDL	545	GRAMADO TERMAS RESORT SPA - 402B-CDE
212	GRAMADO TERMAS RESORT SPA - 104A-COH	546	GRAMADO TERMAS RESORT SPA - 402B-CDF
213	GRAMADO TERMAS RESORT SPA - 104A-CPE	547	GRAMADO TERMAS RESORT SPA - 402D-CDE
214	GRAMADO TERMAS RESORT SPA - 104B-CPE	548	GRAMADO TERMAS RESORT SPA - 402D-COJ
215	GRAMADO TERMAS RESORT SPA - 104C-COE	549	GRAMADO TERMAS RESORT SPA - 402D-CPL
216	GRAMADO TERMAS RESORT SPA - 104E-COF	550	GRAMADO TERMAS RESORT SPA - 402E-CDF
217	GRAMADO TERMAS RESORT SPA - 104E-CPH	551	GRAMADO TERMAS RESORT SPA - 402E-COH
218	GRAMADO TERMAS RESORT SPA - 104E-CPJ	552	GRAMADO TERMAS RESORT SPA - 403A-CDM
219	GRAMADO TERMAS RESORT SPA - 105A-CDL	553	GRAMADO TERMAS RESORT SPA - 403B-CDG
220	GRAMADO TERMAS RESORT SPA - 105C-CDF	554	GRAMADO TERMAS RESORT SPA - 403C-SDB
221	GRAMADO TERMAS RESORT SPA - 105C-CDI	555	GRAMADO TERMAS RESORT SPA - 403C-SDE
222	GRAMADO TERMAS RESORT SPA - 106B-COD	556	GRAMADO TERMAS RESORT SPA - 403C-SDG
223	GRAMADO TERMAS RESORT SPA - 106B-COF	557	GRAMADO TERMAS RESORT SPA - 403C-SDJ
224	GRAMADO TERMAS RESORT SPA - 106B-COK	558	GRAMADO TERMAS RESORT SPA - 403C-SDK
225	GRAMADO TERMAS RESORT SPA - 106B-CPL	559	GRAMADO TERMAS RESORT SPA - 403C-SDL
226	GRAMADO TERMAS RESORT SPA - 106C-COG	560	GRAMADO TERMAS RESORT SPA - 403C-SDM
227	GRAMADO TERMAS RESORT SPA - 106C-COL	561	GRAMADO TERMAS RESORT SPA - 403D-CDH
228	GRAMADO TERMAS RESORT SPA - 106D-MOD	562	GRAMADO TERMAS RESORT SPA - 403D-CDI
229	GRAMADO TERMAS RESORT SPA - 106D-MOL	563	GRAMADO TERMAS RESORT SPA - 404C-CDC
230	GRAMADO TERMAS RESORT SPA - 106D-MPA	564	GRAMADO TERMAS RESORT SPA - 404C-CDG
231	GRAMADO TERMAS RESORT SPA - 106D-MPB	565	GRAMADO TERMAS RESORT SPA - 404C-CDI
232	GRAMADO TERMAS RESORT SPA - 106D-MPL	566	GRAMADO TERMAS RESORT SPA - 404C-CDL
233	GRAMADO TERMAS RESORT SPA - 106E-MOK	567	GRAMADO TERMAS RESORT SPA - 404D-CDA
234	GRAMADO TERMAS RESORT SPA - 106E-MPA	568	GRAMADO TERMAS RESORT SPA - 404E-CDI
235	GRAMADO TERMAS RESORT SPA - 107A-CDE	569	GRAMADO TERMAS RESORT SPA - 405C-SDA
236	GRAMADO TERMAS RESORT SPA - 107A-CDE	570	GRAMADO TERMAS RESORT SPA - 405C-SDH
237	GRAMADO TERMAS RESORT SPA - 107B-CDE	571	GRAMADO TERMAS RESORT SPA - 405C-SDI
238	GRAMADO TERMAS RESORT SPA - 107C-CPA	572	GRAMADO TERMAS RESORT SPA - 405C-SDJ
239	GRAMADO TERMAS RESORT SPA - 107C-CPF	573	GRAMADO TERMAS RESORT SPA - 405C-SDK
240	GRAMADO TERMAS RESORT SPA - 107C-CPM	574	GRAMADO TERMAS RESORT SPA - 405C-SDL
241	GRAMADO TERMAS RESORT SPA - 107E-CDE	575	GRAMADO TERMAS RESORT SPA - 405C-SDM
242	GRAMADO TERMAS RESORT SPA - 108A-COA	576	GRAMADO TERMAS RESORT SPA - 405D-COG
243	GRAMADO TERMAS RESORT SPA - 108A-CPB	577	GRAMADO TERMAS RESORT SPA - 405D-CPE
244	GRAMADO TERMAS RESORT SPA - 108A-CPC	578	GRAMADO TERMAS RESORT SPA - 405E-CPB
245	GRAMADO TERMAS RESORT SPA - 108A-CPI	579	GRAMADO TERMAS RESORT SPA - 406A-CPI
246	GRAMADO TERMAS RESORT SPA - 108B-CPG	580	GRAMADO TERMAS RESORT SPA - 406C-CDC
247	GRAMADO TERMAS RESORT SPA - 108B-CPI	581	GRAMADO TERMAS RESORT SPA - 406C-CDF
248	GRAMADO TERMAS RESORT SPA - 108E-COL	582	GRAMADO TERMAS RESORT SPA - 406D-COF
249	GRAMADO TERMAS RESORT SPA - 109B-CDL	583	GRAMADO TERMAS RESORT SPA - 406D-COH
250	GRAMADO TERMAS RESORT SPA - 109C-CDL	584	GRAMADO TERMAS RESORT SPA - 406E-CPC
251	GRAMADO TERMAS RESORT SPA - 109D-CDA	585	GRAMADO TERMAS RESORT SPA - 406E-CPH
252	GRAMADO TERMAS RESORT SPA - 109D-CDG	586	GRAMADO TERMAS RESORT SPA - 406E-CPK
253	GRAMADO TERMAS RESORT SPA - 110A-COK	587	GRAMADO TERMAS RESORT SPA - 407A-CPC
254	GRAMADO TERMAS RESORT SPA - 110A-CPA	588	GRAMADO TERMAS RESORT SPA - 407A-CPF
255	GRAMADO TERMAS RESORT SPA - 110A-CPD	589	GRAMADO TERMAS RESORT SPA - 407B-CDL
256	GRAMADO TERMAS RESORT SPA - 110A-CPM	590	GRAMADO TERMAS RESORT SPA - 407C-SDC
257	GRAMADO TERMAS RESORT SPA - 110B-COL	591	GRAMADO TERMAS RESORT SPA - 407C-SDE
258	GRAMADO TERMAS RESORT SPA - 110B-CPB	592	GRAMADO TERMAS RESORT SPA - 407C-SDF
259	GRAMADO TERMAS RESORT SPA - 110E-CPB	593	GRAMADO TERMAS RESORT SPA - 407C-SDH
260	GRAMADO TERMAS RESORT SPA - 110E-CPF	594	GRAMADO TERMAS RESORT SPA - 407C-SDI
261	GRAMADO TERMAS RESORT SPA - 110E-CPI	595	GRAMADO TERMAS RESORT SPA - 407C-SDJ
262	GRAMADO TERMAS RESORT SPA - 110E-CPL	596	GRAMADO TERMAS RESORT SPA - 407C-SDK
263	GRAMADO TERMAS RESORT SPA - 110E-CPM	597	GRAMADO TERMAS RESORT SPA - 407C-SDL
264	GRAMADO TERMAS RESORT SPA - 111A-CDB	598	GRAMADO TERMAS RESORT SPA - 407C-SDM
265	GRAMADO TERMAS RESORT SPA - 111A-CDD	599	GRAMADO TERMAS RESORT SPA - 407D-CDB
266	GRAMADO TERMAS RESORT SPA - 111A-CDF	600	GRAMADO TERMAS RESORT SPA - 407D-CDC
267	GRAMADO TERMAS RESORT SPA - 111B-CDF	601	GRAMADO TERMAS RESORT SPA - 407E-CPD
268	GRAMADO TERMAS RESORT SPA - 111C-CDE	602	GRAMADO TERMAS RESORT SPA - 408B-CDB
269	GRAMADO TERMAS RESORT SPA - 111D-CDB	603	GRAMADO TERMAS RESORT SPA - 408C-SDC
270	GRAMADO TERMAS RESORT SPA - 111D-CDI	604	GRAMADO TERMAS RESORT SPA - 408C-SDD
271	GRAMADO TERMAS RESORT SPA - 111E-CDB	605	GRAMADO TERMAS RESORT SPA - 408C-SDE
272	GRAMADO TERMAS RESORT SPA - 112A-COF	606	GRAMADO TERMAS RESORT SPA - 408C-SDF
273	GRAMADO TERMAS RESORT SPA - 112A-COH	607	GRAMADO TERMAS RESORT SPA - 408C-SDG
274	GRAMADO TERMAS RESORT SPA - 112A-CPD	608	GRAMADO TERMAS RESORT SPA - 408C-SDH

IMPRTDPT - Protocolo nr. 1700992 - 12/08/2020

275	GRAMADO TERMAS RESORT SPA - 112A-CPF	609	GRAMADO TERMAS RESORT SPA - 408C-SDI
276	GRAMADO TERMAS RESORT SPA - 112B-CPK	610	GRAMADO TERMAS RESORT SPA - 408C-SDJ
277	GRAMADO TERMAS RESORT SPA - 112C-MDJ	611	GRAMADO TERMAS RESORT SPA - 408C-SDK
278	GRAMADO TERMAS RESORT SPA - 112C-MDK	612	GRAMADO TERMAS RESORT SPA - 408C-SDL
279	GRAMADO TERMAS RESORT SPA - 112E-CPF	613	GRAMADO TERMAS RESORT SPA - 408C-SDM
280	GRAMADO TERMAS RESORT SPA - 113A-CDI	614	GRAMADO TERMAS RESORT SPA - 408D-CDJ
281	GRAMADO TERMAS RESORT SPA - 113B-MDL	615	GRAMADO TERMAS RESORT SPA - 408E-CDC
282	GRAMADO TERMAS RESORT SPA - 113D-CDB	616	GRAMADO TERMAS RESORT SPA - 409B-CPG
283	GRAMADO TERMAS RESORT SPA - 113D-CDF	617	GRAMADO TERMAS RESORT SPA - 409D-CDA
284	GRAMADO TERMAS RESORT SPA - 113D-CDJ	618	GRAMADO TERMAS RESORT SPA - 409D-CDM
285	GRAMADO TERMAS RESORT SPA - 113D-CDK	619	GRAMADO TERMAS RESORT SPA - 409E-CDA
286	GRAMADO TERMAS RESORT SPA - 113E-CDB	620	GRAMADO TERMAS RESORT SPA - 409E-CDH
287	GRAMADO TERMAS RESORT SPA - 114A-CDE	621	GRAMADO TERMAS RESORT SPA - 409E-CDJ
288	GRAMADO TERMAS RESORT SPA - 114E-CDF	622	GRAMADO TERMAS RESORT SPA - 410A-CDA
289	GRAMADO TERMAS RESORT SPA - 114E-CDI	623	GRAMADO TERMAS RESORT SPA - 410C-CDC
290	GRAMADO TERMAS RESORT SPA - 115A-MDB	624	GRAMADO TERMAS RESORT SPA - 410D-CDG
291	GRAMADO TERMAS RESORT SPA - 115A-MDM	625	GRAMADO TERMAS RESORT SPA - 411C-CDM
292	GRAMADO TERMAS RESORT SPA - 115B-CDA	626	GRAMADO TERMAS RESORT SPA - 411E-CDA
293	GRAMADO TERMAS RESORT SPA - 115B-CDI	627	GRAMADO TERMAS RESORT SPA - 412A-CDC
294	GRAMADO TERMAS RESORT SPA - 115B-CDM	628	GRAMADO TERMAS RESORT SPA - 412C-CDC
295	GRAMADO TERMAS RESORT SPA - 115C-PNEA	629	GRAMADO TERMAS RESORT SPA - 412C-CDK
296	GRAMADO TERMAS RESORT SPA - 115C-PNED	630	GRAMADO TERMAS RESORT SPA - 412D-CDA
297	GRAMADO TERMAS RESORT SPA - 115C-PNEE	631	GRAMADO TERMAS RESORT SPA - 412D-CDL
298	GRAMADO TERMAS RESORT SPA - 115C-PNEH	632	GRAMADO TERMAS RESORT SPA - 412E-CDD
299	GRAMADO TERMAS RESORT SPA - 115C-PNEJ	633	GRAMADO TERMAS RESORT SPA - 413B-COM
300	GRAMADO TERMAS RESORT SPA - 115D-CDA	634	GRAMADO TERMAS RESORT SPA - 413B-CPB
301	GRAMADO TERMAS RESORT SPA - 115D-CDB	635	GRAMADO TERMAS RESORT SPA - 413D-CDE
302	GRAMADO TERMAS RESORT SPA - 116A-MDI	636	GRAMADO TERMAS RESORT SPA - 414A-CDA
303	GRAMADO TERMAS RESORT SPA - 116B-CDB	637	GRAMADO TERMAS RESORT SPA - 414B-COK
304	GRAMADO TERMAS RESORT SPA - 116B-CDG	638	GRAMADO TERMAS RESORT SPA - 414E-CDH
305	GRAMADO TERMAS RESORT SPA - 116D-CDM	639	GRAMADO TERMAS RESORT SPA - 414E-CDM
306	GRAMADO TERMAS RESORT SPA - 116E-CDA	640	GRAMADO TERMAS RESORT SPA - 416C-SDK
307	GRAMADO TERMAS RESORT SPA - 116E-CDB	641	GRAMADO TERMAS RESORT SPA - 416C-SDL
308	GRAMADO TERMAS RESORT SPA - 116E-CDE	642	GRAMADO TERMAS RESORT SPA - 417C-SDH
309	GRAMADO TERMAS RESORT SPA - 116E-CDJ	643	GRAMADO TERMAS RESORT SPA - 417C-SDI
310	GRAMADO TERMAS RESORT SPA - 116E-CDK	644	GRAMADO TERMAS RESORT SPA - 417C-SDJ
311	GRAMADO TERMAS RESORT SPA - 117B-CDD	645	GRAMADO TERMAS RESORT SPA - 417C-SDK
312	GRAMADO TERMAS RESORT SPA - 117D-CDD	646	GRAMADO TERMAS RESORT SPA - 417C-SDL
313	GRAMADO TERMAS RESORT SPA - 117D-CDG	647	GRAMADO TERMAS RESORT SPA - 417C-SDM
314	GRAMADO TERMAS RESORT SPA - 118A-CDH	648	GRAMADO TERMAS RESORT SPA - 418C-SDA
315	GRAMADO TERMAS RESORT SPA - 118A-CDL	649	GRAMADO TERMAS RESORT SPA - 418C-SDC
316	GRAMADO TERMAS RESORT SPA - 118D-CDC	650	GRAMADO TERMAS RESORT SPA - 418C-SDG
317	GRAMADO TERMAS RESORT SPA - 118E-CDB	651	GRAMADO TERMAS RESORT SPA - 418C-SDI
318	GRAMADO TERMAS RESORT SPA - 118E-CDJ	652	GRAMADO TERMAS RESORT SPA - 418C-SDJ
319	GRAMADO TERMAS RESORT SPA - 120A-CDD	653	GRAMADO TERMAS RESORT SPA - 418C-SDK
320	GRAMADO TERMAS RESORT SPA - 120A-CDE	654	GRAMADO TERMAS RESORT SPA - 418C-SDL
321	GRAMADO TERMAS RESORT SPA - 120A-CDI	655	GRAMADO TERMAS RESORT SPA - 418C-SDM
322	GRAMADO TERMAS RESORT SPA - 120E-CDI	656	GRAMADO TERMAS RESORT SPA - 419C-SDD
323	GRAMADO TERMAS RESORT SPA - 120E-CDJ	657	GRAMADO TERMAS RESORT SPA - 419C-SDE
324	GRAMADO TERMAS RESORT SPA - 201A-CDD	658	GRAMADO TERMAS RESORT SPA - 419C-SDH
325	GRAMADO TERMAS RESORT SPA - 201A-CDF	659	GRAMADO TERMAS RESORT SPA - 419C-SDI
326	GRAMADO TERMAS RESORT SPA - 201E-CDA	660	GRAMADO TERMAS RESORT SPA - 419C-SDJ
327	GRAMADO TERMAS RESORT SPA - 201E-CDG	661	GRAMADO TERMAS RESORT SPA - 419C-SDK
328	GRAMADO TERMAS RESORT SPA - 201E-CDL	662	GRAMADO TERMAS RESORT SPA - 419C-SDL
329	GRAMADO TERMAS RESORT SPA - 202C-CPB	663	GRAMADO TERMAS RESORT SPA - 419C-SDM
330	GRAMADO TERMAS RESORT SPA - 202C-CPF	664	GRAMADO TERMAS RESORT SPA - 420C-SDD
331	GRAMADO TERMAS RESORT SPA - 202E-CDD	665	GRAMADO TERMAS RESORT SPA - 420C-SDK
332	GRAMADO TERMAS RESORT SPA - 202E-CDK	666	GRAMADO TERMAS RESORT SPA - 420C-SDL
333	GRAMADO TERMAS RESORT SPA - 203A-CDM	667	GRAMADO TERMAS RESORT SPA - 420C-SDM
334	GRAMADO TERMAS RESORT SPA - 203C-CDK		

ANEXO I – C

DESCRIÇÃO DAS FRAÇÕES IMOBILIÁRIAS INDISPONÍVEIS PARA A OPERAÇÃO

ANEXO I - C
DESCRIÇÃO DAS UNIDADES INDISPONÍVEIS PARA A OPERAÇÃO

Nº Ref.	Identificação do Lote	Nº Ref.	Identificação do Lote
1	GRAMADO TERMAS RESORT SPA - 001D-COJ	1669	GRAMADO TERMAS RESORT SPA - 213D-CDL
2	GRAMADO TERMAS RESORT SPA - 001E-COA	1670	GRAMADO TERMAS RESORT SPA - 213D-CDM
3	GRAMADO TERMAS RESORT SPA - 001E-COC	1671	GRAMADO TERMAS RESORT SPA - 213E-CDD
4	GRAMADO TERMAS RESORT SPA - 002A-CPF	1672	GRAMADO TERMAS RESORT SPA - 213E-CDF
5	GRAMADO TERMAS RESORT SPA - 002A-CPJ	1673	GRAMADO TERMAS RESORT SPA - 213E-CDG
6	GRAMADO TERMAS RESORT SPA - 002D-COC	1674	GRAMADO TERMAS RESORT SPA - 213E-CDH
7	GRAMADO TERMAS RESORT SPA - 002E-COC	1675	GRAMADO TERMAS RESORT SPA - 213E-CDI
8	GRAMADO TERMAS RESORT SPA - 002E-COK	1676	GRAMADO TERMAS RESORT SPA - 213E-CDJ
9	GRAMADO TERMAS RESORT SPA - 003B-COH	1677	GRAMADO TERMAS RESORT SPA - 213E-CDL
10	GRAMADO TERMAS RESORT SPA - 003D-COK	1678	GRAMADO TERMAS RESORT SPA - 213E-CDM
11	GRAMADO TERMAS RESORT SPA - 003E-COC	1679	GRAMADO TERMAS RESORT SPA - 214A-CDA
12	GRAMADO TERMAS RESORT SPA - 003E-COE	1680	GRAMADO TERMAS RESORT SPA - 214A-CDB
13	GRAMADO TERMAS RESORT SPA - 003E-COM	1681	GRAMADO TERMAS RESORT SPA - 214A-CDC
14	GRAMADO TERMAS RESORT SPA - 004A-COE	1682	GRAMADO TERMAS RESORT SPA - 214A-CDE
15	GRAMADO TERMAS RESORT SPA - 004A-CPB	1683	GRAMADO TERMAS RESORT SPA - 214A-CDG
16	GRAMADO TERMAS RESORT SPA - 004E-COI	1684	GRAMADO TERMAS RESORT SPA - 214A-CDH
17	GRAMADO TERMAS RESORT SPA - 005B-COE	1685	GRAMADO TERMAS RESORT SPA - 214A-CDI
18	GRAMADO TERMAS RESORT SPA - 005B-COI	1686	GRAMADO TERMAS RESORT SPA - 214A-CDJ
19	GRAMADO TERMAS RESORT SPA - 005D-MDI	1687	GRAMADO TERMAS RESORT SPA - 214A-CDK
20	GRAMADO TERMAS RESORT SPA - 005E-MDJ	1688	GRAMADO TERMAS RESORT SPA - 214A-CDL
21	GRAMADO TERMAS RESORT SPA - 006A-COK	1689	GRAMADO TERMAS RESORT SPA - 214A-CDM
22	GRAMADO TERMAS RESORT SPA - 006B-COE	1690	GRAMADO TERMAS RESORT SPA - 214B-CDA
23	GRAMADO TERMAS RESORT SPA - 006B-COF	1691	GRAMADO TERMAS RESORT SPA - 214B-CDB
24	GRAMADO TERMAS RESORT SPA - 006B-COJ	1692	GRAMADO TERMAS RESORT SPA - 214B-CDC
25	GRAMADO TERMAS RESORT SPA - 006B-CPA	1693	GRAMADO TERMAS RESORT SPA - 214B-CDD
26	GRAMADO TERMAS RESORT SPA - 006E-MDD	1694	GRAMADO TERMAS RESORT SPA - 214B-CDF
27	GRAMADO TERMAS RESORT SPA - 006E-MDK	1695	GRAMADO TERMAS RESORT SPA - 214B-CDG
28	GRAMADO TERMAS RESORT SPA - 007A-COE	1696	GRAMADO TERMAS RESORT SPA - 214B-CDI
29	GRAMADO TERMAS RESORT SPA - 007B-COG	1697	GRAMADO TERMAS RESORT SPA - 214B-CDK
30	GRAMADO TERMAS RESORT SPA - 007B-COJ	1698	GRAMADO TERMAS RESORT SPA - 214B-CDL
31	GRAMADO TERMAS RESORT SPA - 007D-COF	1699	GRAMADO TERMAS RESORT SPA - 214B-CDM
32	GRAMADO TERMAS RESORT SPA - 007D-CPM	1700	GRAMADO TERMAS RESORT SPA - 214C-COA
33	GRAMADO TERMAS RESORT SPA - 008A-COA	1701	GRAMADO TERMAS RESORT SPA - 214C-COB
34	GRAMADO TERMAS RESORT SPA - 008A-COC	1702	GRAMADO TERMAS RESORT SPA - 214C-COC
35	GRAMADO TERMAS RESORT SPA - 008A-COJ	1703	GRAMADO TERMAS RESORT SPA - 214C-COE
36	GRAMADO TERMAS RESORT SPA - 008A-COM	1704	GRAMADO TERMAS RESORT SPA - 214C-COG
37	GRAMADO TERMAS RESORT SPA - 008B-CPJ	1705	GRAMADO TERMAS RESORT SPA - 214C-COJ
38	GRAMADO TERMAS RESORT SPA - 008D-COF	1706	GRAMADO TERMAS RESORT SPA - 214C-COL
39	GRAMADO TERMAS RESORT SPA - 008E-COL	1707	GRAMADO TERMAS RESORT SPA - 214C-CPA
40	GRAMADO TERMAS RESORT SPA - 009A-CPJ	1708	GRAMADO TERMAS RESORT SPA - 214C-CPC
41	GRAMADO TERMAS RESORT SPA - 009B-COH	1709	GRAMADO TERMAS RESORT SPA - 214C-CPD
42	GRAMADO TERMAS RESORT SPA - 009B-CPC	1710	GRAMADO TERMAS RESORT SPA - 214C-CPE
43	GRAMADO TERMAS RESORT SPA - 009B-CPI	1711	GRAMADO TERMAS RESORT SPA - 214C-CPG
44	GRAMADO TERMAS RESORT SPA - 009D-COF	1712	GRAMADO TERMAS RESORT SPA - 214C-CPH
45	GRAMADO TERMAS RESORT SPA - 009D-COL	1713	GRAMADO TERMAS RESORT SPA - 214C-CPJ
46	GRAMADO TERMAS RESORT SPA - 009D-COM	1714	GRAMADO TERMAS RESORT SPA - 214C-CPK

47	GRAMADO TERMAS RESORT SPA - 009E-CPC	1715	GRAMADO TERMAS RESORT SPA - 214C-CPL
48	GRAMADO TERMAS RESORT SPA - 010B-COC	1716	GRAMADO TERMAS RESORT SPA - 214C-CPM
49	GRAMADO TERMAS RESORT SPA - 010E-COD	1717	GRAMADO TERMAS RESORT SPA - 214D-CDA
50	GRAMADO TERMAS RESORT SPA - 010E-COE	1718	GRAMADO TERMAS RESORT SPA - 214D-CDB
51	GRAMADO TERMAS RESORT SPA - 011A-CDF	1719	GRAMADO TERMAS RESORT SPA - 214D-CDC
52	GRAMADO TERMAS RESORT SPA - 011A-CDG	1720	GRAMADO TERMAS RESORT SPA - 214D-CDD
53	GRAMADO TERMAS RESORT SPA - 011B-CDE	1721	GRAMADO TERMAS RESORT SPA - 214D-CDE
54	GRAMADO TERMAS RESORT SPA - 011B-CDG	1722	GRAMADO TERMAS RESORT SPA - 214D-CDF
55	GRAMADO TERMAS RESORT SPA - 011B-CDK	1723	GRAMADO TERMAS RESORT SPA - 214D-CDG
56	GRAMADO TERMAS RESORT SPA - 011D-CDI	1724	GRAMADO TERMAS RESORT SPA - 214D-CDH
57	GRAMADO TERMAS RESORT SPA - 011E-CDA	1725	GRAMADO TERMAS RESORT SPA - 214D-CDI
58	GRAMADO TERMAS RESORT SPA - 011E-CDB	1726	GRAMADO TERMAS RESORT SPA - 214D-CDJ
59	GRAMADO TERMAS RESORT SPA - 011E-CDC	1727	GRAMADO TERMAS RESORT SPA - 214D-CDK
60	GRAMADO TERMAS RESORT SPA - 011E-CDD	1728	GRAMADO TERMAS RESORT SPA - 214D-CDL
61	GRAMADO TERMAS RESORT SPA - 011E-CDE	1729	GRAMADO TERMAS RESORT SPA - 214D-CDM
62	GRAMADO TERMAS RESORT SPA - 011E-CDF	1730	GRAMADO TERMAS RESORT SPA - 214E-CDA
63	GRAMADO TERMAS RESORT SPA - 011E-CDG	1731	GRAMADO TERMAS RESORT SPA - 214E-CDB
64	GRAMADO TERMAS RESORT SPA - 011E-CDH	1732	GRAMADO TERMAS RESORT SPA - 214E-CDE
65	GRAMADO TERMAS RESORT SPA - 011E-CDI	1733	GRAMADO TERMAS RESORT SPA - 214E-CDF
66	GRAMADO TERMAS RESORT SPA - 011E-CDJ	1734	GRAMADO TERMAS RESORT SPA - 214E-CDI
67	GRAMADO TERMAS RESORT SPA - 011E-CDK	1735	GRAMADO TERMAS RESORT SPA - 214E-CDL
68	GRAMADO TERMAS RESORT SPA - 011E-CDL	1736	GRAMADO TERMAS RESORT SPA - 215A-MDA
69	GRAMADO TERMAS RESORT SPA - 011E-CDM	1737	GRAMADO TERMAS RESORT SPA - 215A-MDC
70	GRAMADO TERMAS RESORT SPA - 012A-CDF	1738	GRAMADO TERMAS RESORT SPA - 215A-MDE
71	GRAMADO TERMAS RESORT SPA - 012D-CDE	1739	GRAMADO TERMAS RESORT SPA - 215A-MDG
72	GRAMADO TERMAS RESORT SPA - 012D-CDF	1740	GRAMADO TERMAS RESORT SPA - 215A-MDH
73	GRAMADO TERMAS RESORT SPA - 012E-CDG	1741	GRAMADO TERMAS RESORT SPA - 215A-MDI
74	GRAMADO TERMAS RESORT SPA - 012E-CDI	1742	GRAMADO TERMAS RESORT SPA - 215A-MDL
75	GRAMADO TERMAS RESORT SPA - 013D-CDG	1743	GRAMADO TERMAS RESORT SPA - 215A-MDM
76	GRAMADO TERMAS RESORT SPA - 013E-CDD	1744	GRAMADO TERMAS RESORT SPA - 215B-MDB
77	GRAMADO TERMAS RESORT SPA - 013E-CDE	1745	GRAMADO TERMAS RESORT SPA - 215B-MDC
78	GRAMADO TERMAS RESORT SPA - 013E-CDL	1746	GRAMADO TERMAS RESORT SPA - 215B-MDE
79	GRAMADO TERMAS RESORT SPA - 014B-CDL	1747	GRAMADO TERMAS RESORT SPA - 215B-MDF
80	GRAMADO TERMAS RESORT SPA - 014D-CDC	1748	GRAMADO TERMAS RESORT SPA - 215B-MDG
81	GRAMADO TERMAS RESORT SPA - 014D-CDG	1749	GRAMADO TERMAS RESORT SPA - 215B-MDH
82	GRAMADO TERMAS RESORT SPA - 014E-CDA	1750	GRAMADO TERMAS RESORT SPA - 215B-MDJ
83	GRAMADO TERMAS RESORT SPA - 015A-MPH	1751	GRAMADO TERMAS RESORT SPA - 215B-MDK
84	GRAMADO TERMAS RESORT SPA - 015A-MPL	1752	GRAMADO TERMAS RESORT SPA - 215B-MDL
85	GRAMADO TERMAS RESORT SPA - 015A-MPM	1753	GRAMADO TERMAS RESORT SPA - 215B-MDM
86	GRAMADO TERMAS RESORT SPA - 015B-MOL	1754	GRAMADO TERMAS RESORT SPA - 215C-CDA
87	GRAMADO TERMAS RESORT SPA - 015D-CDF	1755	GRAMADO TERMAS RESORT SPA - 215C-CDB
88	GRAMADO TERMAS RESORT SPA - 015D-CDI	1756	GRAMADO TERMAS RESORT SPA - 215C-CDC
89	GRAMADO TERMAS RESORT SPA - 015E-CDD	1757	GRAMADO TERMAS RESORT SPA - 215C-CDD
90	GRAMADO TERMAS RESORT SPA - 015E-CDH	1758	GRAMADO TERMAS RESORT SPA - 215C-CDF
91	GRAMADO TERMAS RESORT SPA - 015E-CDK	1759	GRAMADO TERMAS RESORT SPA - 215C-CDG
92	GRAMADO TERMAS RESORT SPA - 015E-CDL	1760	GRAMADO TERMAS RESORT SPA - 215C-CDH
93	GRAMADO TERMAS RESORT SPA - 016A-MOK	1761	GRAMADO TERMAS RESORT SPA - 215C-CDI
94	GRAMADO TERMAS RESORT SPA - 016B-MDK	1762	GRAMADO TERMAS RESORT SPA - 215C-CDJ
95	GRAMADO TERMAS RESORT SPA - 016B-MDM	1763	GRAMADO TERMAS RESORT SPA - 215C-CDK
96	GRAMADO TERMAS RESORT SPA - 016D-CDH	1764	GRAMADO TERMAS RESORT SPA - 215C-CDL
97	GRAMADO TERMAS RESORT SPA - 016E-CDA	1765	GRAMADO TERMAS RESORT SPA - 215C-CDM
98	GRAMADO TERMAS RESORT SPA - 016E-CDB	1766	GRAMADO TERMAS RESORT SPA - 215D-CDA

99	GRAMADO TERMAS RESORT SPA - 016E-CDC	1767	GRAMADO TERMAS RESORT SPA - 215D-CDB
100	GRAMADO TERMAS RESORT SPA - 016E-CDD	1768	GRAMADO TERMAS RESORT SPA - 215D-CDD
101	GRAMADO TERMAS RESORT SPA - 016E-CDE	1769	GRAMADO TERMAS RESORT SPA - 215D-CDE
102	GRAMADO TERMAS RESORT SPA - 016E-CDF	1770	GRAMADO TERMAS RESORT SPA - 215D-CDF
103	GRAMADO TERMAS RESORT SPA - 016E-CDG	1771	GRAMADO TERMAS RESORT SPA - 215D-CDG
104	GRAMADO TERMAS RESORT SPA - 016E-CDH	1772	GRAMADO TERMAS RESORT SPA - 215D-CDI
105	GRAMADO TERMAS RESORT SPA - 016E-CDI	1773	GRAMADO TERMAS RESORT SPA - 215D-CDJ
106	GRAMADO TERMAS RESORT SPA - 016E-CDJ	1774	GRAMADO TERMAS RESORT SPA - 215D-CDK
107	GRAMADO TERMAS RESORT SPA - 016E-CDK	1775	GRAMADO TERMAS RESORT SPA - 215D-CDL
108	GRAMADO TERMAS RESORT SPA - 016E-CDL	1776	GRAMADO TERMAS RESORT SPA - 215D-CDM
109	GRAMADO TERMAS RESORT SPA - 016E-CDM	1777	GRAMADO TERMAS RESORT SPA - 215E-CDA
110	GRAMADO TERMAS RESORT SPA - 017A-CDI	1778	GRAMADO TERMAS RESORT SPA - 215E-CDB
111	GRAMADO TERMAS RESORT SPA - 017B-CDC	1779	GRAMADO TERMAS RESORT SPA - 215E-CDD
112	GRAMADO TERMAS RESORT SPA - 017B-CDE	1780	GRAMADO TERMAS RESORT SPA - 215E-CDE
113	GRAMADO TERMAS RESORT SPA - 017D-CDF	1781	GRAMADO TERMAS RESORT SPA - 215E-CDK
114	GRAMADO TERMAS RESORT SPA - 017D-CDJ	1782	GRAMADO TERMAS RESORT SPA - 215E-CDM
115	GRAMADO TERMAS RESORT SPA - 018A-CDC	1783	GRAMADO TERMAS RESORT SPA - 216A-MDA
116	GRAMADO TERMAS RESORT SPA - 018A-CDE	1784	GRAMADO TERMAS RESORT SPA - 216A-MDB
117	GRAMADO TERMAS RESORT SPA - 018A-CDJ	1785	GRAMADO TERMAS RESORT SPA - 216A-MDC
118	GRAMADO TERMAS RESORT SPA - 018D-CDG	1786	GRAMADO TERMAS RESORT SPA - 216A-MDD
119	GRAMADO TERMAS RESORT SPA - 019A-CDJ	1787	GRAMADO TERMAS RESORT SPA - 216A-MDE
120	GRAMADO TERMAS RESORT SPA - 019B-CDH	1788	GRAMADO TERMAS RESORT SPA - 216A-MDF
121	GRAMADO TERMAS RESORT SPA - 019D-CDA	1789	GRAMADO TERMAS RESORT SPA - 216A-MDG
122	GRAMADO TERMAS RESORT SPA - 020A-CDC	1790	GRAMADO TERMAS RESORT SPA - 216A-MDH
123	GRAMADO TERMAS RESORT SPA - 020A-CDE	1791	GRAMADO TERMAS RESORT SPA - 216A-MDI
124	GRAMADO TERMAS RESORT SPA - 020A-CDF	1792	GRAMADO TERMAS RESORT SPA - 216A-MDJ
125	GRAMADO TERMAS RESORT SPA - 020A-CDK	1793	GRAMADO TERMAS RESORT SPA - 216A-MDL
126	GRAMADO TERMAS RESORT SPA - 020B-CDD	1794	GRAMADO TERMAS RESORT SPA - 216B-MDD
127	GRAMADO TERMAS RESORT SPA - 020D-CDJ	1795	GRAMADO TERMAS RESORT SPA - 216B-MDE
128	GRAMADO TERMAS RESORT SPA - 100C-COD	1796	GRAMADO TERMAS RESORT SPA - 216B-MDG
129	GRAMADO TERMAS RESORT SPA - 100C-CPF	1797	GRAMADO TERMAS RESORT SPA - 216B-MDH
130	GRAMADO TERMAS RESORT SPA - 100C-CPI	1798	GRAMADO TERMAS RESORT SPA - 216B-MDI
131	GRAMADO TERMAS RESORT SPA - 100C-CPJ	1799	GRAMADO TERMAS RESORT SPA - 216B-MDJ
132	GRAMADO TERMAS RESORT SPA - 101A-CDC	1800	GRAMADO TERMAS RESORT SPA - 216B-MDL
133	GRAMADO TERMAS RESORT SPA - 101A-CDF	1801	GRAMADO TERMAS RESORT SPA - 216C-CDA
134	GRAMADO TERMAS RESORT SPA - 101A-CDH	1802	GRAMADO TERMAS RESORT SPA - 216C-CDC
135	GRAMADO TERMAS RESORT SPA - 101A-CDK	1803	GRAMADO TERMAS RESORT SPA - 216C-CDD
136	GRAMADO TERMAS RESORT SPA - 101B-CDF	1804	GRAMADO TERMAS RESORT SPA - 216C-CDF
137	GRAMADO TERMAS RESORT SPA - 101B-CDG	1805	GRAMADO TERMAS RESORT SPA - 216C-CDG
138	GRAMADO TERMAS RESORT SPA - 101B-CDI	1806	GRAMADO TERMAS RESORT SPA - 216C-CDJ
139	GRAMADO TERMAS RESORT SPA - 101B-CDJ	1807	GRAMADO TERMAS RESORT SPA - 216C-CDK
140	GRAMADO TERMAS RESORT SPA - 101B-CDK	1808	GRAMADO TERMAS RESORT SPA - 216C-CDL
141	GRAMADO TERMAS RESORT SPA - 101B-CDL	1809	GRAMADO TERMAS RESORT SPA - 216D-CDA
142	GRAMADO TERMAS RESORT SPA - 101B-CDM	1810	GRAMADO TERMAS RESORT SPA - 216D-CDC
143	GRAMADO TERMAS RESORT SPA - 101C-MDA	1811	GRAMADO TERMAS RESORT SPA - 216D-CDD
144	GRAMADO TERMAS RESORT SPA - 101C-MDB	1812	GRAMADO TERMAS RESORT SPA - 216D-CDE
145	GRAMADO TERMAS RESORT SPA - 101C-MDC	1813	GRAMADO TERMAS RESORT SPA - 216D-CDF
146	GRAMADO TERMAS RESORT SPA - 101C-MDD	1814	GRAMADO TERMAS RESORT SPA - 216D-CDG
147	GRAMADO TERMAS RESORT SPA - 101C-MDE	1815	GRAMADO TERMAS RESORT SPA - 216D-CDH
148	GRAMADO TERMAS RESORT SPA - 101C-MDG	1816	GRAMADO TERMAS RESORT SPA - 216D-CDJ
149	GRAMADO TERMAS RESORT SPA - 101C-MDI	1817	GRAMADO TERMAS RESORT SPA - 216D-CDK
150	GRAMADO TERMAS RESORT SPA - 101C-MDJ	1818	GRAMADO TERMAS RESORT SPA - 216D-CDL

151 GRAMADO TERMAS RESORT SPA - 101C-MDK
152 GRAMADO TERMAS RESORT SPA - 101C-MDM
153 GRAMADO TERMAS RESORT SPA - 101D-CDA
154 GRAMADO TERMAS RESORT SPA - 101D-CDB
155 GRAMADO TERMAS RESORT SPA - 101D-CDD
156 GRAMADO TERMAS RESORT SPA - 101D-CDF
157 GRAMADO TERMAS RESORT SPA - 101D-CDH
158 GRAMADO TERMAS RESORT SPA - 101D-CDI
159 GRAMADO TERMAS RESORT SPA - 101D-CDK
160 GRAMADO TERMAS RESORT SPA - 101D-CDL
161 GRAMADO TERMAS RESORT SPA - 101E-CDA
162 GRAMADO TERMAS RESORT SPA - 101E-CDB
163 GRAMADO TERMAS RESORT SPA - 101E-CDC
164 GRAMADO TERMAS RESORT SPA - 101E-CDE
165 GRAMADO TERMAS RESORT SPA - 101E-CDF
166 GRAMADO TERMAS RESORT SPA - 101E-CDG
167 GRAMADO TERMAS RESORT SPA - 101E-CDH
168 GRAMADO TERMAS RESORT SPA - 101E-CDJ
169 GRAMADO TERMAS RESORT SPA - 101E-CDK
170 GRAMADO TERMAS RESORT SPA - 101E-CDM
171 GRAMADO TERMAS RESORT SPA - 102A-COC
172 GRAMADO TERMAS RESORT SPA - 102A-COG
173 GRAMADO TERMAS RESORT SPA - 102A-COJ
174 GRAMADO TERMAS RESORT SPA - 102A-COL
175 GRAMADO TERMAS RESORT SPA - 102A-COM
176 GRAMADO TERMAS RESORT SPA - 102A-CPD
177 GRAMADO TERMAS RESORT SPA - 102A-CPE
178 GRAMADO TERMAS RESORT SPA - 102A-CPG
179 GRAMADO TERMAS RESORT SPA - 102A-CPH
180 GRAMADO TERMAS RESORT SPA - 102A-CPI
181 GRAMADO TERMAS RESORT SPA - 102B-CDA
182 GRAMADO TERMAS RESORT SPA - 102B-CDB
183 GRAMADO TERMAS RESORT SPA - 102B-CDD
184 GRAMADO TERMAS RESORT SPA - 102B-CDG
185 GRAMADO TERMAS RESORT SPA - 102B-CDH
186 GRAMADO TERMAS RESORT SPA - 102B-CDI
187 GRAMADO TERMAS RESORT SPA - 102B-CDK
188 GRAMADO TERMAS RESORT SPA - 102B-CDL
189 GRAMADO TERMAS RESORT SPA - 102B-CDM
190 GRAMADO TERMAS RESORT SPA - 102C-MOA
191 GRAMADO TERMAS RESORT SPA - 102C-MOD
192 GRAMADO TERMAS RESORT SPA - 102C-MOE
193 GRAMADO TERMAS RESORT SPA - 102C-MOG
194 GRAMADO TERMAS RESORT SPA - 102C-MOI
195 GRAMADO TERMAS RESORT SPA - 102C-MPB
196 GRAMADO TERMAS RESORT SPA - 102C-MPC
197 GRAMADO TERMAS RESORT SPA - 102C-MPE
198 GRAMADO TERMAS RESORT SPA - 102C-MPF
199 GRAMADO TERMAS RESORT SPA - 102C-MPG
200 GRAMADO TERMAS RESORT SPA - 102C-MPH
201 GRAMADO TERMAS RESORT SPA - 102C-MPI
202 GRAMADO TERMAS RESORT SPA - 102C-MPJ

1819 GRAMADO TERMAS RESORT SPA - 216D-CDM
1820 GRAMADO TERMAS RESORT SPA - 216E-COC
1821 GRAMADO TERMAS RESORT SPA - 216E-COF
1822 GRAMADO TERMAS RESORT SPA - 216E-COG
1823 GRAMADO TERMAS RESORT SPA - 216E-COJ
1824 GRAMADO TERMAS RESORT SPA - 216E-COL
1825 GRAMADO TERMAS RESORT SPA - 216E-COM
1826 GRAMADO TERMAS RESORT SPA - 216E-CPA
1827 GRAMADO TERMAS RESORT SPA - 216E-CPB
1828 GRAMADO TERMAS RESORT SPA - 216E-CPE
1829 GRAMADO TERMAS RESORT SPA - 216E-CPF
1830 GRAMADO TERMAS RESORT SPA - 216E-CPG
1831 GRAMADO TERMAS RESORT SPA - 216E-CPI
1832 GRAMADO TERMAS RESORT SPA - 216E-CPJ
1833 GRAMADO TERMAS RESORT SPA - 217A-CDD
1834 GRAMADO TERMAS RESORT SPA - 217A-CDE
1835 GRAMADO TERMAS RESORT SPA - 217A-CDF
1836 GRAMADO TERMAS RESORT SPA - 217A-CDG
1837 GRAMADO TERMAS RESORT SPA - 217A-CDH
1838 GRAMADO TERMAS RESORT SPA - 217A-CDI
1839 GRAMADO TERMAS RESORT SPA - 217A-CDJ
1840 GRAMADO TERMAS RESORT SPA - 217A-CDL
1841 GRAMADO TERMAS RESORT SPA - 217A-CDM
1842 GRAMADO TERMAS RESORT SPA - 217B-CDA
1843 GRAMADO TERMAS RESORT SPA - 217B-CDB
1844 GRAMADO TERMAS RESORT SPA - 217B-CDC
1845 GRAMADO TERMAS RESORT SPA - 217B-CDE
1846 GRAMADO TERMAS RESORT SPA - 217B-CDG
1847 GRAMADO TERMAS RESORT SPA - 217B-CDJ
1848 GRAMADO TERMAS RESORT SPA - 217B-CDK
1849 GRAMADO TERMAS RESORT SPA - 217B-CDL
1850 GRAMADO TERMAS RESORT SPA - 217C-CDA
1851 GRAMADO TERMAS RESORT SPA - 217C-CDB
1852 GRAMADO TERMAS RESORT SPA - 217C-CDC
1853 GRAMADO TERMAS RESORT SPA - 217C-CDE
1854 GRAMADO TERMAS RESORT SPA - 217C-CDF
1855 GRAMADO TERMAS RESORT SPA - 217C-CDG
1856 GRAMADO TERMAS RESORT SPA - 217C-CDH
1857 GRAMADO TERMAS RESORT SPA - 217C-CDI
1858 GRAMADO TERMAS RESORT SPA - 217C-CDL
1859 GRAMADO TERMAS RESORT SPA - 217C-CDM
1860 GRAMADO TERMAS RESORT SPA - 217D-CDA
1861 GRAMADO TERMAS RESORT SPA - 217D-CDC
1862 GRAMADO TERMAS RESORT SPA - 217D-CDD
1863 GRAMADO TERMAS RESORT SPA - 217D-CDE
1864 GRAMADO TERMAS RESORT SPA - 217D-CDG
1865 GRAMADO TERMAS RESORT SPA - 217D-CDH
1866 GRAMADO TERMAS RESORT SPA - 217D-CDI
1867 GRAMADO TERMAS RESORT SPA - 217D-CDJ
1868 GRAMADO TERMAS RESORT SPA - 217D-CDL
1869 GRAMADO TERMAS RESORT SPA - 217D-CDM
1870 GRAMADO TERMAS RESORT SPA - 217E-CDA

203	GRAMADO TERMAS RESORT SPA - 102D-CDE	1871	GRAMADO TERMAS RESORT SPA - 217E-CDB
204	GRAMADO TERMAS RESORT SPA - 102D-CDF	1872	GRAMADO TERMAS RESORT SPA - 217E-CDC
205	GRAMADO TERMAS RESORT SPA - 102D-CDJ	1873	GRAMADO TERMAS RESORT SPA - 217E-CDD
206	GRAMADO TERMAS RESORT SPA - 102D-CDK	1874	GRAMADO TERMAS RESORT SPA - 217E-CDG
207	GRAMADO TERMAS RESORT SPA - 102E-COB	1875	GRAMADO TERMAS RESORT SPA - 217E-CDH
208	GRAMADO TERMAS RESORT SPA - 102E-COC	1876	GRAMADO TERMAS RESORT SPA - 217E-CDI
209	GRAMADO TERMAS RESORT SPA - 102E-COF	1877	GRAMADO TERMAS RESORT SPA - 217E-CDJ
210	GRAMADO TERMAS RESORT SPA - 102E-COG	1878	GRAMADO TERMAS RESORT SPA - 217E-CDK
211	GRAMADO TERMAS RESORT SPA - 102E-COH	1879	GRAMADO TERMAS RESORT SPA - 217E-CDM
212	GRAMADO TERMAS RESORT SPA - 102E-COJ	1880	GRAMADO TERMAS RESORT SPA - 218A-CDA
213	GRAMADO TERMAS RESORT SPA - 102E-COK	1881	GRAMADO TERMAS RESORT SPA - 218A-CDB
214	GRAMADO TERMAS RESORT SPA - 102E-COL	1882	GRAMADO TERMAS RESORT SPA - 218A-CDC
215	GRAMADO TERMAS RESORT SPA - 102E-COM	1883	GRAMADO TERMAS RESORT SPA - 218A-CDE
216	GRAMADO TERMAS RESORT SPA - 102E-CPA	1884	GRAMADO TERMAS RESORT SPA - 218A-CDF
217	GRAMADO TERMAS RESORT SPA - 102E-CPD	1885	GRAMADO TERMAS RESORT SPA - 218A-CDG
218	GRAMADO TERMAS RESORT SPA - 102E-CPF	1886	GRAMADO TERMAS RESORT SPA - 218A-CDH
219	GRAMADO TERMAS RESORT SPA - 102E-CPH	1887	GRAMADO TERMAS RESORT SPA - 218A-CDI
220	GRAMADO TERMAS RESORT SPA - 102E-CPI	1888	GRAMADO TERMAS RESORT SPA - 218A-CDJ
221	GRAMADO TERMAS RESORT SPA - 102E-CPK	1889	GRAMADO TERMAS RESORT SPA - 218A-CDL
222	GRAMADO TERMAS RESORT SPA - 102E-CPL	1890	GRAMADO TERMAS RESORT SPA - 218A-CDM
223	GRAMADO TERMAS RESORT SPA - 103A-CDA	1891	GRAMADO TERMAS RESORT SPA - 218B-COA
224	GRAMADO TERMAS RESORT SPA - 103A-CDB	1892	GRAMADO TERMAS RESORT SPA - 218B-COB
225	GRAMADO TERMAS RESORT SPA - 103A-CDC	1893	GRAMADO TERMAS RESORT SPA - 218B-COD
226	GRAMADO TERMAS RESORT SPA - 103A-CDD	1894	GRAMADO TERMAS RESORT SPA - 218B-COE
227	GRAMADO TERMAS RESORT SPA - 103A-CDH	1895	GRAMADO TERMAS RESORT SPA - 218B-COF
228	GRAMADO TERMAS RESORT SPA - 103A-CDI	1896	GRAMADO TERMAS RESORT SPA - 218B-COI
229	GRAMADO TERMAS RESORT SPA - 103A-CDK	1897	GRAMADO TERMAS RESORT SPA - 218B-COM
230	GRAMADO TERMAS RESORT SPA - 103A-CDL	1898	GRAMADO TERMAS RESORT SPA - 218B-CPA
231	GRAMADO TERMAS RESORT SPA - 103A-CDM	1899	GRAMADO TERMAS RESORT SPA - 218B-CPB
232	GRAMADO TERMAS RESORT SPA - 103B-CDC	1900	GRAMADO TERMAS RESORT SPA - 218B-CPC
233	GRAMADO TERMAS RESORT SPA - 103B-CDD	1901	GRAMADO TERMAS RESORT SPA - 218B-CPD
234	GRAMADO TERMAS RESORT SPA - 103B-CDH	1902	GRAMADO TERMAS RESORT SPA - 218B-CPG
235	GRAMADO TERMAS RESORT SPA - 103B-CDI	1903	GRAMADO TERMAS RESORT SPA - 218B-CPI
236	GRAMADO TERMAS RESORT SPA - 103B-CDJ	1904	GRAMADO TERMAS RESORT SPA - 218B-CPK
237	GRAMADO TERMAS RESORT SPA - 103B-CDK	1905	GRAMADO TERMAS RESORT SPA - 218C-COB
238	GRAMADO TERMAS RESORT SPA - 103B-CDL	1906	GRAMADO TERMAS RESORT SPA - 218C-COD
239	GRAMADO TERMAS RESORT SPA - 103C-CDA	1907	GRAMADO TERMAS RESORT SPA - 218C-COE
240	GRAMADO TERMAS RESORT SPA - 103C-CDB	1908	GRAMADO TERMAS RESORT SPA - 218C-COF
241	GRAMADO TERMAS RESORT SPA - 103C-CDD	1909	GRAMADO TERMAS RESORT SPA - 218C-COG
242	GRAMADO TERMAS RESORT SPA - 103C-CDE	1910	GRAMADO TERMAS RESORT SPA - 218C-COH
243	GRAMADO TERMAS RESORT SPA - 103C-CDF	1911	GRAMADO TERMAS RESORT SPA - 218C-COI
244	GRAMADO TERMAS RESORT SPA - 103C-CDI	1912	GRAMADO TERMAS RESORT SPA - 218C-COJ
245	GRAMADO TERMAS RESORT SPA - 103C-CDJ	1913	GRAMADO TERMAS RESORT SPA - 218C-COK
246	GRAMADO TERMAS RESORT SPA - 103C-CDM	1914	GRAMADO TERMAS RESORT SPA - 218C-COL
247	GRAMADO TERMAS RESORT SPA - 103D-CDA	1915	GRAMADO TERMAS RESORT SPA - 218C-CPB
248	GRAMADO TERMAS RESORT SPA - 103D-CDC	1916	GRAMADO TERMAS RESORT SPA - 218C-CPD
249	GRAMADO TERMAS RESORT SPA - 103D-CDD	1917	GRAMADO TERMAS RESORT SPA - 218C-CPE
250	GRAMADO TERMAS RESORT SPA - 103D-CDE	1918	GRAMADO TERMAS RESORT SPA - 218C-CPF
251	GRAMADO TERMAS RESORT SPA - 103D-CDH	1919	GRAMADO TERMAS RESORT SPA - 218C-CPI
252	GRAMADO TERMAS RESORT SPA - 103D-CDI	1920	GRAMADO TERMAS RESORT SPA - 218C-CPJ
253	GRAMADO TERMAS RESORT SPA - 103D-CDL	1921	GRAMADO TERMAS RESORT SPA - 218C-CPL
254	GRAMADO TERMAS RESORT SPA - 103D-CDM	1922	GRAMADO TERMAS RESORT SPA - 218C-CPM

255	GRAMADO TERMAS RESORT SPA - 103E-CDB	1923	GRAMADO TERMAS RESORT SPA - 218D-CDA
256	GRAMADO TERMAS RESORT SPA - 103E-CDD	1924	GRAMADO TERMAS RESORT SPA - 218D-CDB
257	GRAMADO TERMAS RESORT SPA - 103E-CDH	1925	GRAMADO TERMAS RESORT SPA - 218D-CDC
258	GRAMADO TERMAS RESORT SPA - 103E-CDI	1926	GRAMADO TERMAS RESORT SPA - 218D-CDD
259	GRAMADO TERMAS RESORT SPA - 103E-CDJ	1927	GRAMADO TERMAS RESORT SPA - 218D-CDE
260	GRAMADO TERMAS RESORT SPA - 103E-CDK	1928	GRAMADO TERMAS RESORT SPA - 218D-CDF
261	GRAMADO TERMAS RESORT SPA - 103E-CDM	1929	GRAMADO TERMAS RESORT SPA - 218D-CDG
262	GRAMADO TERMAS RESORT SPA - 104A-COA	1930	GRAMADO TERMAS RESORT SPA - 218D-CDI
263	GRAMADO TERMAS RESORT SPA - 104A-COB	1931	GRAMADO TERMAS RESORT SPA - 218D-CDM
264	GRAMADO TERMAS RESORT SPA - 104A-COC	1932	GRAMADO TERMAS RESORT SPA - 218E-CDA
265	GRAMADO TERMAS RESORT SPA - 104A-COD	1933	GRAMADO TERMAS RESORT SPA - 218E-CDD
266	GRAMADO TERMAS RESORT SPA - 104A-COE	1934	GRAMADO TERMAS RESORT SPA - 218E-CDE
267	GRAMADO TERMAS RESORT SPA - 104A-COF	1935	GRAMADO TERMAS RESORT SPA - 218E-CDI
268	GRAMADO TERMAS RESORT SPA - 104A-COG	1936	GRAMADO TERMAS RESORT SPA - 218E-CDK
269	GRAMADO TERMAS RESORT SPA - 104A-COI	1937	GRAMADO TERMAS RESORT SPA - 218E-CDM
270	GRAMADO TERMAS RESORT SPA - 104A-COJ	1938	GRAMADO TERMAS RESORT SPA - 219A-CDA
271	GRAMADO TERMAS RESORT SPA - 104A-COK	1939	GRAMADO TERMAS RESORT SPA - 219A-CDC
272	GRAMADO TERMAS RESORT SPA - 104A-COL	1940	GRAMADO TERMAS RESORT SPA - 219A-CDD
273	GRAMADO TERMAS RESORT SPA - 104A-CPA	1941	GRAMADO TERMAS RESORT SPA - 219A-CDF
274	GRAMADO TERMAS RESORT SPA - 104A-CPD	1942	GRAMADO TERMAS RESORT SPA - 219A-CDH
275	GRAMADO TERMAS RESORT SPA - 104A-CPF	1943	GRAMADO TERMAS RESORT SPA - 219A-CDJ
276	GRAMADO TERMAS RESORT SPA - 104A-CPG	1944	GRAMADO TERMAS RESORT SPA - 219A-CDL
277	GRAMADO TERMAS RESORT SPA - 104A-CPH	1945	GRAMADO TERMAS RESORT SPA - 219A-CDM
278	GRAMADO TERMAS RESORT SPA - 104A-CPL	1946	GRAMADO TERMAS RESORT SPA - 219B-CDA
279	GRAMADO TERMAS RESORT SPA - 104B-COA	1947	GRAMADO TERMAS RESORT SPA - 219B-CDB
280	GRAMADO TERMAS RESORT SPA - 104B-COB	1948	GRAMADO TERMAS RESORT SPA - 219B-CDC
281	GRAMADO TERMAS RESORT SPA - 104B-COC	1949	GRAMADO TERMAS RESORT SPA - 219B-CDF
282	GRAMADO TERMAS RESORT SPA - 104B-COD	1950	GRAMADO TERMAS RESORT SPA - 219B-CDG
283	GRAMADO TERMAS RESORT SPA - 104B-COE	1951	GRAMADO TERMAS RESORT SPA - 219B-CDI
284	GRAMADO TERMAS RESORT SPA - 104B-COF	1952	GRAMADO TERMAS RESORT SPA - 219B-CDJ
285	GRAMADO TERMAS RESORT SPA - 104B-COG	1953	GRAMADO TERMAS RESORT SPA - 219B-CDK
286	GRAMADO TERMAS RESORT SPA - 104B-COH	1954	GRAMADO TERMAS RESORT SPA - 219B-CDL
287	GRAMADO TERMAS RESORT SPA - 104B-COJ	1955	GRAMADO TERMAS RESORT SPA - 219C-CDA
288	GRAMADO TERMAS RESORT SPA - 104B-COL	1956	GRAMADO TERMAS RESORT SPA - 219C-CDB
289	GRAMADO TERMAS RESORT SPA - 104B-COM	1957	GRAMADO TERMAS RESORT SPA - 219C-CDC
290	GRAMADO TERMAS RESORT SPA - 104B-CPB	1958	GRAMADO TERMAS RESORT SPA - 219C-CDD
291	GRAMADO TERMAS RESORT SPA - 104B-CPC	1959	GRAMADO TERMAS RESORT SPA - 219C-CDH
292	GRAMADO TERMAS RESORT SPA - 104B-CPD	1960	GRAMADO TERMAS RESORT SPA - 219C-CDI
293	GRAMADO TERMAS RESORT SPA - 104B-CPG	1961	GRAMADO TERMAS RESORT SPA - 219C-CDJ
294	GRAMADO TERMAS RESORT SPA - 104B-CPH	1962	GRAMADO TERMAS RESORT SPA - 219C-CDL
295	GRAMADO TERMAS RESORT SPA - 104B-CPI	1963	GRAMADO TERMAS RESORT SPA - 219C-CDM
296	GRAMADO TERMAS RESORT SPA - 104B-CPJ	1964	GRAMADO TERMAS RESORT SPA - 219D-CDA
297	GRAMADO TERMAS RESORT SPA - 104B-CPL	1965	GRAMADO TERMAS RESORT SPA - 219D-CDB
298	GRAMADO TERMAS RESORT SPA - 104C-COA	1966	GRAMADO TERMAS RESORT SPA - 219D-CDG
299	GRAMADO TERMAS RESORT SPA - 104C-COB	1967	GRAMADO TERMAS RESORT SPA - 219D-CDL
300	GRAMADO TERMAS RESORT SPA - 104C-COC	1968	GRAMADO TERMAS RESORT SPA - 219D-CDM
301	GRAMADO TERMAS RESORT SPA - 104C-COD	1969	GRAMADO TERMAS RESORT SPA - 219E-CDA
302	GRAMADO TERMAS RESORT SPA - 104C-COF	1970	GRAMADO TERMAS RESORT SPA - 219E-CDB
303	GRAMADO TERMAS RESORT SPA - 104C-COG	1971	GRAMADO TERMAS RESORT SPA - 219E-CDC
304	GRAMADO TERMAS RESORT SPA - 104C-COH	1972	GRAMADO TERMAS RESORT SPA - 219E-CDE
305	GRAMADO TERMAS RESORT SPA - 104C-COI	1973	GRAMADO TERMAS RESORT SPA - 219E-CDF
306	GRAMADO TERMAS RESORT SPA - 104C-COK	1974	GRAMADO TERMAS RESORT SPA - 219E-CDG

307	GRAMADO TERMAS RESORT SPA - 104C-COL	1975	GRAMADO TERMAS RESORT SPA - 219E-CDH
308	GRAMADO TERMAS RESORT SPA - 104C-COM	1976	GRAMADO TERMAS RESORT SPA - 219E-CDJ
309	GRAMADO TERMAS RESORT SPA - 104C-CPA	1977	GRAMADO TERMAS RESORT SPA - 219E-CDL
310	GRAMADO TERMAS RESORT SPA - 104C-CPB	1978	GRAMADO TERMAS RESORT SPA - 219E-CDM
311	GRAMADO TERMAS RESORT SPA - 104C-CPC	1979	GRAMADO TERMAS RESORT SPA - 220A-CDA
312	GRAMADO TERMAS RESORT SPA - 104C-CPD	1980	GRAMADO TERMAS RESORT SPA - 220A-CDB
313	GRAMADO TERMAS RESORT SPA - 104C-CPE	1981	GRAMADO TERMAS RESORT SPA - 220A-CDC
314	GRAMADO TERMAS RESORT SPA - 104C-CPG	1982	GRAMADO TERMAS RESORT SPA - 220A-CDD
315	GRAMADO TERMAS RESORT SPA - 104C-CPJ	1983	GRAMADO TERMAS RESORT SPA - 220A-CDE
316	GRAMADO TERMAS RESORT SPA - 104C-CPK	1984	GRAMADO TERMAS RESORT SPA - 220A-CDF
317	GRAMADO TERMAS RESORT SPA - 104C-CPL	1985	GRAMADO TERMAS RESORT SPA - 220A-CDG
318	GRAMADO TERMAS RESORT SPA - 104D-CDA	1986	GRAMADO TERMAS RESORT SPA - 220A-CDH
319	GRAMADO TERMAS RESORT SPA - 104D-CDB	1987	GRAMADO TERMAS RESORT SPA - 220A-CDJ
320	GRAMADO TERMAS RESORT SPA - 104D-CDE	1988	GRAMADO TERMAS RESORT SPA - 220A-CDK
321	GRAMADO TERMAS RESORT SPA - 104D-CDF	1989	GRAMADO TERMAS RESORT SPA - 220A-CDL
322	GRAMADO TERMAS RESORT SPA - 104D-CDG	1990	GRAMADO TERMAS RESORT SPA - 220B-CDA
323	GRAMADO TERMAS RESORT SPA - 104D-CDI	1991	GRAMADO TERMAS RESORT SPA - 220B-CDC
324	GRAMADO TERMAS RESORT SPA - 104D-CDJ	1992	GRAMADO TERMAS RESORT SPA - 220B-CDG
325	GRAMADO TERMAS RESORT SPA - 104D-CDL	1993	GRAMADO TERMAS RESORT SPA - 220B-CDH
326	GRAMADO TERMAS RESORT SPA - 104D-CDM	1994	GRAMADO TERMAS RESORT SPA - 220B-CDL
327	GRAMADO TERMAS RESORT SPA - 104E-COA	1995	GRAMADO TERMAS RESORT SPA - 220B-CDM
328	GRAMADO TERMAS RESORT SPA - 104E-COB	1996	GRAMADO TERMAS RESORT SPA - 220C-COB
329	GRAMADO TERMAS RESORT SPA - 104E-COE	1997	GRAMADO TERMAS RESORT SPA - 220C-COC
330	GRAMADO TERMAS RESORT SPA - 104E-COG	1998	GRAMADO TERMAS RESORT SPA - 220C-COG
331	GRAMADO TERMAS RESORT SPA - 104E-COI	1999	GRAMADO TERMAS RESORT SPA - 220C-COH
332	GRAMADO TERMAS RESORT SPA - 104E-COL	2000	GRAMADO TERMAS RESORT SPA - 220C-COI
333	GRAMADO TERMAS RESORT SPA - 104E-COM	2001	GRAMADO TERMAS RESORT SPA - 220C-COJ
334	GRAMADO TERMAS RESORT SPA - 104E-CPA	2002	GRAMADO TERMAS RESORT SPA - 220C-COL
335	GRAMADO TERMAS RESORT SPA - 104E-CPE	2003	GRAMADO TERMAS RESORT SPA - 220C-CPA
336	GRAMADO TERMAS RESORT SPA - 104E-CPF	2004	GRAMADO TERMAS RESORT SPA - 220C-CPB
337	GRAMADO TERMAS RESORT SPA - 104E-CPK	2005	GRAMADO TERMAS RESORT SPA - 220C-CPD
338	GRAMADO TERMAS RESORT SPA - 104E-CPM	2006	GRAMADO TERMAS RESORT SPA - 220C-CPE
339	GRAMADO TERMAS RESORT SPA - 105A-CDA	2007	GRAMADO TERMAS RESORT SPA - 220C-CPF
340	GRAMADO TERMAS RESORT SPA - 105A-CDB	2008	GRAMADO TERMAS RESORT SPA - 220C-CPK
341	GRAMADO TERMAS RESORT SPA - 105A-CDC	2009	GRAMADO TERMAS RESORT SPA - 220C-CPL
342	GRAMADO TERMAS RESORT SPA - 105A-CDD	2010	GRAMADO TERMAS RESORT SPA - 220D-CDA
343	GRAMADO TERMAS RESORT SPA - 105A-CDF	2011	GRAMADO TERMAS RESORT SPA - 220D-CDB
344	GRAMADO TERMAS RESORT SPA - 105A-CDG	2012	GRAMADO TERMAS RESORT SPA - 220D-CDC
345	GRAMADO TERMAS RESORT SPA - 105A-CDH	2013	GRAMADO TERMAS RESORT SPA - 220D-CDE
346	GRAMADO TERMAS RESORT SPA - 105A-CDI	2014	GRAMADO TERMAS RESORT SPA - 220D-CDF
347	GRAMADO TERMAS RESORT SPA - 105A-CDJ	2015	GRAMADO TERMAS RESORT SPA - 220D-CDG
348	GRAMADO TERMAS RESORT SPA - 105A-CDK	2016	GRAMADO TERMAS RESORT SPA - 220D-CDK
349	GRAMADO TERMAS RESORT SPA - 105A-CDM	2017	GRAMADO TERMAS RESORT SPA - 220D-CDL
350	GRAMADO TERMAS RESORT SPA - 105B-CDA	2018	GRAMADO TERMAS RESORT SPA - 220D-CDM
351	GRAMADO TERMAS RESORT SPA - 105B-CDC	2019	GRAMADO TERMAS RESORT SPA - 220E-CDB
352	GRAMADO TERMAS RESORT SPA - 105B-CDD	2020	GRAMADO TERMAS RESORT SPA - 220E-CDC
353	GRAMADO TERMAS RESORT SPA - 105B-CDE	2021	GRAMADO TERMAS RESORT SPA - 220E-CDD
354	GRAMADO TERMAS RESORT SPA - 105B-CDF	2022	GRAMADO TERMAS RESORT SPA - 220E-CDE
355	GRAMADO TERMAS RESORT SPA - 105B-CDH	2023	GRAMADO TERMAS RESORT SPA - 220E-CDF
356	GRAMADO TERMAS RESORT SPA - 105B-CDI	2024	GRAMADO TERMAS RESORT SPA - 220E-CDG
357	GRAMADO TERMAS RESORT SPA - 105B-CDK	2025	GRAMADO TERMAS RESORT SPA - 220E-CDH
358	GRAMADO TERMAS RESORT SPA - 105B-CDM	2026	GRAMADO TERMAS RESORT SPA - 220E-CDI

359	GRAMADO TERMAS RESORT SPA - 105C-CDA	2027	GRAMADO TERMAS RESORT SPA - 220E-CDJ
360	GRAMADO TERMAS RESORT SPA - 105C-CDB	2028	GRAMADO TERMAS RESORT SPA - 220E-CDK
361	GRAMADO TERMAS RESORT SPA - 105C-CDD	2029	GRAMADO TERMAS RESORT SPA - 220E-CDL
362	GRAMADO TERMAS RESORT SPA - 105C-CDJ	2030	GRAMADO TERMAS RESORT SPA - 220E-CDM
363	GRAMADO TERMAS RESORT SPA - 105D-MDA	2031	GRAMADO TERMAS RESORT SPA - 221C-MDC
364	GRAMADO TERMAS RESORT SPA - 105D-MDB	2032	GRAMADO TERMAS RESORT SPA - 221C-MDD
365	GRAMADO TERMAS RESORT SPA - 105D-MDC	2033	GRAMADO TERMAS RESORT SPA - 221C-MDE
366	GRAMADO TERMAS RESORT SPA - 105D-MDE	2034	GRAMADO TERMAS RESORT SPA - 221C-MDF
367	GRAMADO TERMAS RESORT SPA - 105D-MDG	2035	GRAMADO TERMAS RESORT SPA - 221C-MDG
368	GRAMADO TERMAS RESORT SPA - 105D-MDH	2036	GRAMADO TERMAS RESORT SPA - 221C-MDM
369	GRAMADO TERMAS RESORT SPA - 105D-MDJ	2037	GRAMADO TERMAS RESORT SPA - 222C-MOE
370	GRAMADO TERMAS RESORT SPA - 105D-MDK	2038	GRAMADO TERMAS RESORT SPA - 222C-MOF
371	GRAMADO TERMAS RESORT SPA - 105D-MDL	2039	GRAMADO TERMAS RESORT SPA - 222C-MOH
372	GRAMADO TERMAS RESORT SPA - 105D-MDM	2040	GRAMADO TERMAS RESORT SPA - 222C-MOI
373	GRAMADO TERMAS RESORT SPA - 105E-MDB	2041	GRAMADO TERMAS RESORT SPA - 222C-MPA
374	GRAMADO TERMAS RESORT SPA - 105E-MDC	2042	GRAMADO TERMAS RESORT SPA - 222C-MPC
375	GRAMADO TERMAS RESORT SPA - 105E-MDD	2043	GRAMADO TERMAS RESORT SPA - 222C-MPE
376	GRAMADO TERMAS RESORT SPA - 105E-MDE	2044	GRAMADO TERMAS RESORT SPA - 222C-MPF
377	GRAMADO TERMAS RESORT SPA - 105E-MDG	2045	GRAMADO TERMAS RESORT SPA - 223C-CDA
378	GRAMADO TERMAS RESORT SPA - 105E-MDH	2046	GRAMADO TERMAS RESORT SPA - 223C-CDC
379	GRAMADO TERMAS RESORT SPA - 105E-MDL	2047	GRAMADO TERMAS RESORT SPA - 223C-CDD
380	GRAMADO TERMAS RESORT SPA - 106A-CDA	2048	GRAMADO TERMAS RESORT SPA - 223C-CDF
381	GRAMADO TERMAS RESORT SPA - 106A-CDB	2049	GRAMADO TERMAS RESORT SPA - 223C-CDH
382	GRAMADO TERMAS RESORT SPA - 106A-CDD	2050	GRAMADO TERMAS RESORT SPA - 223C-CDJ
383	GRAMADO TERMAS RESORT SPA - 106A-CDF	2051	GRAMADO TERMAS RESORT SPA - 223C-CDM
384	GRAMADO TERMAS RESORT SPA - 106A-CDG	2052	GRAMADO TERMAS RESORT SPA - 224C-PNED
385	GRAMADO TERMAS RESORT SPA - 106A-CDH	2053	GRAMADO TERMAS RESORT SPA - 224C-PNEF
386	GRAMADO TERMAS RESORT SPA - 106A-CDI	2054	GRAMADO TERMAS RESORT SPA - 224C-PNEJ
387	GRAMADO TERMAS RESORT SPA - 106A-CDJ	2055	GRAMADO TERMAS RESORT SPA - 224C-PNEK
388	GRAMADO TERMAS RESORT SPA - 106A-CDK	2056	GRAMADO TERMAS RESORT SPA - 225C-COA
389	GRAMADO TERMAS RESORT SPA - 106A-CDL	2057	GRAMADO TERMAS RESORT SPA - 226C-COC
390	GRAMADO TERMAS RESORT SPA - 106A-CDM	2058	GRAMADO TERMAS RESORT SPA - 226C-COD
391	GRAMADO TERMAS RESORT SPA - 106B-COA	2059	GRAMADO TERMAS RESORT SPA - 226C-COE
392	GRAMADO TERMAS RESORT SPA - 106B-COB	2060	GRAMADO TERMAS RESORT SPA - 226C-COF
393	GRAMADO TERMAS RESORT SPA - 106B-COC	2061	GRAMADO TERMAS RESORT SPA - 226C-COI
394	GRAMADO TERMAS RESORT SPA - 106B-COE	2062	GRAMADO TERMAS RESORT SPA - 226C-COM
395	GRAMADO TERMAS RESORT SPA - 106B-COG	2063	GRAMADO TERMAS RESORT SPA - 226C-CPB
396	GRAMADO TERMAS RESORT SPA - 106B-COH	2064	GRAMADO TERMAS RESORT SPA - 226C-CPL
397	GRAMADO TERMAS RESORT SPA - 106B-COI	2065	GRAMADO TERMAS RESORT SPA - 227C-COB
398	GRAMADO TERMAS RESORT SPA - 106B-COJ	2066	GRAMADO TERMAS RESORT SPA - 227C-COC
399	GRAMADO TERMAS RESORT SPA - 106B-COL	2067	GRAMADO TERMAS RESORT SPA - 301A-CDB
400	GRAMADO TERMAS RESORT SPA - 106B-CPA	2068	GRAMADO TERMAS RESORT SPA - 301A-CDC
401	GRAMADO TERMAS RESORT SPA - 106B-CPB	2069	GRAMADO TERMAS RESORT SPA - 301A-CDG
402	GRAMADO TERMAS RESORT SPA - 106B-CPC	2070	GRAMADO TERMAS RESORT SPA - 301A-CDI
403	GRAMADO TERMAS RESORT SPA - 106B-CPE	2071	GRAMADO TERMAS RESORT SPA - 301A-CDJ
404	GRAMADO TERMAS RESORT SPA - 106B-CPH	2072	GRAMADO TERMAS RESORT SPA - 301B-CDA
405	GRAMADO TERMAS RESORT SPA - 106B-CPK	2073	GRAMADO TERMAS RESORT SPA - 301B-CDB
406	GRAMADO TERMAS RESORT SPA - 106C-COB	2074	GRAMADO TERMAS RESORT SPA - 301B-CDD
407	GRAMADO TERMAS RESORT SPA - 106C-COC	2075	GRAMADO TERMAS RESORT SPA - 301B-CDE
408	GRAMADO TERMAS RESORT SPA - 106C-COD	2076	GRAMADO TERMAS RESORT SPA - 301B-CDF
409	GRAMADO TERMAS RESORT SPA - 106C-COE	2077	GRAMADO TERMAS RESORT SPA - 301B-CDH
410	GRAMADO TERMAS RESORT SPA - 106C-COF	2078	GRAMADO TERMAS RESORT SPA - 301B-CDI

411	GRAMADO TERMAS RESORT SPA - 106C-COI	2079	GRAMADO TERMAS RESORT SPA - 301B-CDK
412	GRAMADO TERMAS RESORT SPA - 106C-COM	2080	GRAMADO TERMAS RESORT SPA - 301B-CDL
413	GRAMADO TERMAS RESORT SPA - 106C-CPA	2081	GRAMADO TERMAS RESORT SPA - 301B-CDM
414	GRAMADO TERMAS RESORT SPA - 106C-CPD	2082	GRAMADO TERMAS RESORT SPA - 301C-CDA
415	GRAMADO TERMAS RESORT SPA - 106C-CPE	2083	GRAMADO TERMAS RESORT SPA - 301C-CDC
416	GRAMADO TERMAS RESORT SPA - 106C-CPF	2084	GRAMADO TERMAS RESORT SPA - 301C-CDD
417	GRAMADO TERMAS RESORT SPA - 106C-CPG	2085	GRAMADO TERMAS RESORT SPA - 301C-CDE
418	GRAMADO TERMAS RESORT SPA - 106C-CPH	2086	GRAMADO TERMAS RESORT SPA - 301C-CDF
419	GRAMADO TERMAS RESORT SPA - 106C-CPI	2087	GRAMADO TERMAS RESORT SPA - 301C-CDG
420	GRAMADO TERMAS RESORT SPA - 106C-CPJ	2088	GRAMADO TERMAS RESORT SPA - 301C-CDH
421	GRAMADO TERMAS RESORT SPA - 106C-CPK	2089	GRAMADO TERMAS RESORT SPA - 301C-CDJ
422	GRAMADO TERMAS RESORT SPA - 106C-CPL	2090	GRAMADO TERMAS RESORT SPA - 301C-CDL
423	GRAMADO TERMAS RESORT SPA - 106C-CPM	2091	GRAMADO TERMAS RESORT SPA - 301C-CDM
424	GRAMADO TERMAS RESORT SPA - 106D-MOA	2092	GRAMADO TERMAS RESORT SPA - 301D-CDA
425	GRAMADO TERMAS RESORT SPA - 106D-MOB	2093	GRAMADO TERMAS RESORT SPA - 301D-CDB
426	GRAMADO TERMAS RESORT SPA - 106D-MOG	2094	GRAMADO TERMAS RESORT SPA - 301D-CDC
427	GRAMADO TERMAS RESORT SPA - 106D-MOJ	2095	GRAMADO TERMAS RESORT SPA - 301D-CDD
428	GRAMADO TERMAS RESORT SPA - 106D-MOK	2096	GRAMADO TERMAS RESORT SPA - 301D-CDF
429	GRAMADO TERMAS RESORT SPA - 106D-MOM	2097	GRAMADO TERMAS RESORT SPA - 301D-CDG
430	GRAMADO TERMAS RESORT SPA - 106D-MPC	2098	GRAMADO TERMAS RESORT SPA - 301D-CDH
431	GRAMADO TERMAS RESORT SPA - 106D-MPF	2099	GRAMADO TERMAS RESORT SPA - 301D-CDI
432	GRAMADO TERMAS RESORT SPA - 106D-MPH	2100	GRAMADO TERMAS RESORT SPA - 301D-CDJ
433	GRAMADO TERMAS RESORT SPA - 106D-MPM	2101	GRAMADO TERMAS RESORT SPA - 301D-CDK
434	GRAMADO TERMAS RESORT SPA - 106E-MOB	2102	GRAMADO TERMAS RESORT SPA - 301D-CDL
435	GRAMADO TERMAS RESORT SPA - 106E-MOC	2103	GRAMADO TERMAS RESORT SPA - 301D-CDM
436	GRAMADO TERMAS RESORT SPA - 106E-MOD	2104	GRAMADO TERMAS RESORT SPA - 301E-CDA
437	GRAMADO TERMAS RESORT SPA - 106E-MOE	2105	GRAMADO TERMAS RESORT SPA - 301E-CDB
438	GRAMADO TERMAS RESORT SPA - 106E-MOF	2106	GRAMADO TERMAS RESORT SPA - 301E-CDC
439	GRAMADO TERMAS RESORT SPA - 106E-MOG	2107	GRAMADO TERMAS RESORT SPA - 301E-CDD
440	GRAMADO TERMAS RESORT SPA - 106E-MOH	2108	GRAMADO TERMAS RESORT SPA - 301E-CDE
441	GRAMADO TERMAS RESORT SPA - 106E-MOI	2109	GRAMADO TERMAS RESORT SPA - 301E-CDF
442	GRAMADO TERMAS RESORT SPA - 106E-MOJ	2110	GRAMADO TERMAS RESORT SPA - 301E-CDG
443	GRAMADO TERMAS RESORT SPA - 106E-MOL	2111	GRAMADO TERMAS RESORT SPA - 301E-CDH
444	GRAMADO TERMAS RESORT SPA - 106E-MPB	2112	GRAMADO TERMAS RESORT SPA - 301E-CDJ
445	GRAMADO TERMAS RESORT SPA - 106E-MPC	2113	GRAMADO TERMAS RESORT SPA - 301E-CDK
446	GRAMADO TERMAS RESORT SPA - 106E-MPE	2114	GRAMADO TERMAS RESORT SPA - 301E-CDL
447	GRAMADO TERMAS RESORT SPA - 106E-MPF	2115	GRAMADO TERMAS RESORT SPA - 301E-CDM
448	GRAMADO TERMAS RESORT SPA - 106E-MPG	2116	GRAMADO TERMAS RESORT SPA - 302A-CDG
449	GRAMADO TERMAS RESORT SPA - 106E-MPH	2117	GRAMADO TERMAS RESORT SPA - 302A-CDI
450	GRAMADO TERMAS RESORT SPA - 106E-MPI	2118	GRAMADO TERMAS RESORT SPA - 302A-CDJ
451	GRAMADO TERMAS RESORT SPA - 106E-MPJ	2119	GRAMADO TERMAS RESORT SPA - 302A-CDK
452	GRAMADO TERMAS RESORT SPA - 106E-MPK	2120	GRAMADO TERMAS RESORT SPA - 302A-CDL
453	GRAMADO TERMAS RESORT SPA - 106E-MPL	2121	GRAMADO TERMAS RESORT SPA - 302A-CDM
454	GRAMADO TERMAS RESORT SPA - 107A-CDA	2122	GRAMADO TERMAS RESORT SPA - 302B-CDA
455	GRAMADO TERMAS RESORT SPA - 107A-CDB	2123	GRAMADO TERMAS RESORT SPA - 302B-CDB
456	GRAMADO TERMAS RESORT SPA - 107A-CDF	2124	GRAMADO TERMAS RESORT SPA - 302B-CDC
457	GRAMADO TERMAS RESORT SPA - 107A-CDG	2125	GRAMADO TERMAS RESORT SPA - 302B-CDD
458	GRAMADO TERMAS RESORT SPA - 107A-CDH	2126	GRAMADO TERMAS RESORT SPA - 302B-CDF
459	GRAMADO TERMAS RESORT SPA - 107A-CDI	2127	GRAMADO TERMAS RESORT SPA - 302B-CDH
460	GRAMADO TERMAS RESORT SPA - 107A-CDJ	2128	GRAMADO TERMAS RESORT SPA - 302B-CDJ
461	GRAMADO TERMAS RESORT SPA - 107A-CDK	2129	GRAMADO TERMAS RESORT SPA - 302B-CDK
462	GRAMADO TERMAS RESORT SPA - 107B-CDB	2130	GRAMADO TERMAS RESORT SPA - 302B-CDL

463	GRAMADO TERMAS RESORT SPA - 107B-CDD	2131	GRAMADO TERMAS RESORT SPA - 302B-CDM
464	GRAMADO TERMAS RESORT SPA - 107B-CDF	2132	GRAMADO TERMAS RESORT SPA - 302C-COB
465	GRAMADO TERMAS RESORT SPA - 107B-CDH	2133	GRAMADO TERMAS RESORT SPA - 302C-COC
466	GRAMADO TERMAS RESORT SPA - 107B-CDI	2134	GRAMADO TERMAS RESORT SPA - 302C-COD
467	GRAMADO TERMAS RESORT SPA - 107B-CDJ	2135	GRAMADO TERMAS RESORT SPA - 302C-COE
468	GRAMADO TERMAS RESORT SPA - 107B-CDK	2136	GRAMADO TERMAS RESORT SPA - 302C-COH
469	GRAMADO TERMAS RESORT SPA - 107B-CDL	2137	GRAMADO TERMAS RESORT SPA - 302C-COJ
470	GRAMADO TERMAS RESORT SPA - 107B-CDM	2138	GRAMADO TERMAS RESORT SPA - 302C-COK
471	GRAMADO TERMAS RESORT SPA - 107C-COA	2139	GRAMADO TERMAS RESORT SPA - 302C-COL
472	GRAMADO TERMAS RESORT SPA - 107C-COB	2140	GRAMADO TERMAS RESORT SPA - 302C-COM
473	GRAMADO TERMAS RESORT SPA - 107C-COC	2141	GRAMADO TERMAS RESORT SPA - 302C-CPA
474	GRAMADO TERMAS RESORT SPA - 107C-COD	2142	GRAMADO TERMAS RESORT SPA - 302C-CPB
475	GRAMADO TERMAS RESORT SPA - 107C-COE	2143	GRAMADO TERMAS RESORT SPA - 302C-CPC
476	GRAMADO TERMAS RESORT SPA - 107C-COF	2144	GRAMADO TERMAS RESORT SPA - 302C-CPD
477	GRAMADO TERMAS RESORT SPA - 107C-COG	2145	GRAMADO TERMAS RESORT SPA - 302C-CPF
478	GRAMADO TERMAS RESORT SPA - 107C-COH	2146	GRAMADO TERMAS RESORT SPA - 302C-CPG
479	GRAMADO TERMAS RESORT SPA - 107C-COJ	2147	GRAMADO TERMAS RESORT SPA - 302C-CPJ
480	GRAMADO TERMAS RESORT SPA - 107C-COK	2148	GRAMADO TERMAS RESORT SPA - 302C-CPM
481	GRAMADO TERMAS RESORT SPA - 107C-COL	2149	GRAMADO TERMAS RESORT SPA - 302D-CDA
482	GRAMADO TERMAS RESORT SPA - 107C-COM	2150	GRAMADO TERMAS RESORT SPA - 302D-CDB
483	GRAMADO TERMAS RESORT SPA - 107C-CPB	2151	GRAMADO TERMAS RESORT SPA - 302D-CDC
484	GRAMADO TERMAS RESORT SPA - 107C-CPC	2152	GRAMADO TERMAS RESORT SPA - 302D-CDD
485	GRAMADO TERMAS RESORT SPA - 107C-CPE	2153	GRAMADO TERMAS RESORT SPA - 302D-CDE
486	GRAMADO TERMAS RESORT SPA - 107C-CPH	2154	GRAMADO TERMAS RESORT SPA - 302D-CDG
487	GRAMADO TERMAS RESORT SPA - 107C-CPI	2155	GRAMADO TERMAS RESORT SPA - 302D-CDH
488	GRAMADO TERMAS RESORT SPA - 107C-CPJ	2156	GRAMADO TERMAS RESORT SPA - 302D-CDI
489	GRAMADO TERMAS RESORT SPA - 107C-CPL	2157	GRAMADO TERMAS RESORT SPA - 302D-CDJ
490	GRAMADO TERMAS RESORT SPA - 107D-CDA	2158	GRAMADO TERMAS RESORT SPA - 302D-CDK
491	GRAMADO TERMAS RESORT SPA - 107D-CDB	2159	GRAMADO TERMAS RESORT SPA - 302D-CDL
492	GRAMADO TERMAS RESORT SPA - 107D-CDC	2160	GRAMADO TERMAS RESORT SPA - 302D-CDM
493	GRAMADO TERMAS RESORT SPA - 107D-CDD	2161	GRAMADO TERMAS RESORT SPA - 302E-COA
494	GRAMADO TERMAS RESORT SPA - 107D-CDG	2162	GRAMADO TERMAS RESORT SPA - 302E-COB
495	GRAMADO TERMAS RESORT SPA - 107D-CDJ	2163	GRAMADO TERMAS RESORT SPA - 302E-COC
496	GRAMADO TERMAS RESORT SPA - 107D-CDK	2164	GRAMADO TERMAS RESORT SPA - 302E-COD
497	GRAMADO TERMAS RESORT SPA - 107D-CDM	2165	GRAMADO TERMAS RESORT SPA - 302E-COE
498	GRAMADO TERMAS RESORT SPA - 107E-CDA	2166	GRAMADO TERMAS RESORT SPA - 302E-COG
499	GRAMADO TERMAS RESORT SPA - 107E-CDB	2167	GRAMADO TERMAS RESORT SPA - 302E-COI
500	GRAMADO TERMAS RESORT SPA - 107E-CDF	2168	GRAMADO TERMAS RESORT SPA - 302E-COL
501	GRAMADO TERMAS RESORT SPA - 107E-CDH	2169	GRAMADO TERMAS RESORT SPA - 302E-COM
502	GRAMADO TERMAS RESORT SPA - 107E-CDI	2170	GRAMADO TERMAS RESORT SPA - 302E-CPB
503	GRAMADO TERMAS RESORT SPA - 107E-CDJ	2171	GRAMADO TERMAS RESORT SPA - 302E-CPC
504	GRAMADO TERMAS RESORT SPA - 107E-CDL	2172	GRAMADO TERMAS RESORT SPA - 302E-CPD
505	GRAMADO TERMAS RESORT SPA - 107E-CDM	2173	GRAMADO TERMAS RESORT SPA - 302E-CPF
506	GRAMADO TERMAS RESORT SPA - 108A-COB	2174	GRAMADO TERMAS RESORT SPA - 302E-CPH
507	GRAMADO TERMAS RESORT SPA - 108A-COC	2175	GRAMADO TERMAS RESORT SPA - 303A-CDB
508	GRAMADO TERMAS RESORT SPA - 108A-COD	2176	GRAMADO TERMAS RESORT SPA - 303A-CDC
509	GRAMADO TERMAS RESORT SPA - 108A-COE	2177	GRAMADO TERMAS RESORT SPA - 303A-CDG
510	GRAMADO TERMAS RESORT SPA - 108A-COG	2178	GRAMADO TERMAS RESORT SPA - 303A-CDH
511	GRAMADO TERMAS RESORT SPA - 108A-COI	2179	GRAMADO TERMAS RESORT SPA - 303A-CDI
512	GRAMADO TERMAS RESORT SPA - 108A-COM	2180	GRAMADO TERMAS RESORT SPA - 303A-CDJ
513	GRAMADO TERMAS RESORT SPA - 108A-CPA	2181	GRAMADO TERMAS RESORT SPA - 303A-CDK
514	GRAMADO TERMAS RESORT SPA - 108A-CPE	2182	GRAMADO TERMAS RESORT SPA - 303B-CDA

515	GRAMADO TERMAS RESORT SPA - 108A-CPF	2183	GRAMADO TERMAS RESORT SPA - 303B-CDB
516	GRAMADO TERMAS RESORT SPA - 108A-CPG	2184	GRAMADO TERMAS RESORT SPA - 303B-CDD
517	GRAMADO TERMAS RESORT SPA - 108A-CPK	2185	GRAMADO TERMAS RESORT SPA - 303B-CDE
518	GRAMADO TERMAS RESORT SPA - 108A-CPL	2186	GRAMADO TERMAS RESORT SPA - 303B-CDF
519	GRAMADO TERMAS RESORT SPA - 108B-COB	2187	GRAMADO TERMAS RESORT SPA - 303B-CDG
520	GRAMADO TERMAS RESORT SPA - 108B-COI	2188	GRAMADO TERMAS RESORT SPA - 303B-CDH
521	GRAMADO TERMAS RESORT SPA - 108B-COJ	2189	GRAMADO TERMAS RESORT SPA - 303B-CDI
522	GRAMADO TERMAS RESORT SPA - 108B-COK	2190	GRAMADO TERMAS RESORT SPA - 303B-CDK
523	GRAMADO TERMAS RESORT SPA - 108B-COL	2191	GRAMADO TERMAS RESORT SPA - 303B-CDL
524	GRAMADO TERMAS RESORT SPA - 108B-COM	2192	GRAMADO TERMAS RESORT SPA - 303B-CDM
525	GRAMADO TERMAS RESORT SPA - 108B-CPA	2193	GRAMADO TERMAS RESORT SPA - 303C-COA
526	GRAMADO TERMAS RESORT SPA - 108B-CPB	2194	GRAMADO TERMAS RESORT SPA - 303C-COD
527	GRAMADO TERMAS RESORT SPA - 108B-CPC	2195	GRAMADO TERMAS RESORT SPA - 303C-COE
528	GRAMADO TERMAS RESORT SPA - 108B-CPE	2196	GRAMADO TERMAS RESORT SPA - 303C-COG
529	GRAMADO TERMAS RESORT SPA - 108B-CPF	2197	GRAMADO TERMAS RESORT SPA - 303C-COH
530	GRAMADO TERMAS RESORT SPA - 108B-CPH	2198	GRAMADO TERMAS RESORT SPA - 303C-COJ
531	GRAMADO TERMAS RESORT SPA - 108B-CPK	2199	GRAMADO TERMAS RESORT SPA - 303C-CPA
532	GRAMADO TERMAS RESORT SPA - 108B-CPM	2200	GRAMADO TERMAS RESORT SPA - 303C-CPF
533	GRAMADO TERMAS RESORT SPA - 108C-CDA	2201	GRAMADO TERMAS RESORT SPA - 303C-CPH
534	GRAMADO TERMAS RESORT SPA - 108C-CDB	2202	GRAMADO TERMAS RESORT SPA - 303C-CPI
535	GRAMADO TERMAS RESORT SPA - 108C-CDD	2203	GRAMADO TERMAS RESORT SPA - 303C-CPK
536	GRAMADO TERMAS RESORT SPA - 108C-CDF	2204	GRAMADO TERMAS RESORT SPA - 303C-CPL
537	GRAMADO TERMAS RESORT SPA - 108C-CDI	2205	GRAMADO TERMAS RESORT SPA - 303D-CDA
538	GRAMADO TERMAS RESORT SPA - 108C-CDK	2206	GRAMADO TERMAS RESORT SPA - 303D-CDB
539	GRAMADO TERMAS RESORT SPA - 108C-CDL	2207	GRAMADO TERMAS RESORT SPA - 303D-CDD
540	GRAMADO TERMAS RESORT SPA - 108C-CDM	2208	GRAMADO TERMAS RESORT SPA - 303D-CDE
541	GRAMADO TERMAS RESORT SPA - 108D-CDA	2209	GRAMADO TERMAS RESORT SPA - 303D-CDF
542	GRAMADO TERMAS RESORT SPA - 108D-CDC	2210	GRAMADO TERMAS RESORT SPA - 303D-CDH
543	GRAMADO TERMAS RESORT SPA - 108D-CDD	2211	GRAMADO TERMAS RESORT SPA - 303D-CDI
544	GRAMADO TERMAS RESORT SPA - 108D-CDE	2212	GRAMADO TERMAS RESORT SPA - 303D-CDJ
545	GRAMADO TERMAS RESORT SPA - 108D-CDF	2213	GRAMADO TERMAS RESORT SPA - 303D-CDK
546	GRAMADO TERMAS RESORT SPA - 108D-CDG	2214	GRAMADO TERMAS RESORT SPA - 303D-CDM
547	GRAMADO TERMAS RESORT SPA - 108D-CDH	2215	GRAMADO TERMAS RESORT SPA - 303E-CDA
548	GRAMADO TERMAS RESORT SPA - 108D-CDJ	2216	GRAMADO TERMAS RESORT SPA - 303E-CDB
549	GRAMADO TERMAS RESORT SPA - 108E-COA	2217	GRAMADO TERMAS RESORT SPA - 303E-CDE
550	GRAMADO TERMAS RESORT SPA - 108E-COB	2218	GRAMADO TERMAS RESORT SPA - 303E-CDG
551	GRAMADO TERMAS RESORT SPA - 108E-COC	2219	GRAMADO TERMAS RESORT SPA - 303E-CDI
552	GRAMADO TERMAS RESORT SPA - 108E-COD	2220	GRAMADO TERMAS RESORT SPA - 303E-CDJ
553	GRAMADO TERMAS RESORT SPA - 108E-COE	2221	GRAMADO TERMAS RESORT SPA - 303E-CDK
554	GRAMADO TERMAS RESORT SPA - 108E-COG	2222	GRAMADO TERMAS RESORT SPA - 303E-CDL
555	GRAMADO TERMAS RESORT SPA - 108E-COH	2223	GRAMADO TERMAS RESORT SPA - 303E-CDM
556	GRAMADO TERMAS RESORT SPA - 108E-COI	2224	GRAMADO TERMAS RESORT SPA - 304A-CDA
557	GRAMADO TERMAS RESORT SPA - 108E-CPA	2225	GRAMADO TERMAS RESORT SPA - 304A-CDB
558	GRAMADO TERMAS RESORT SPA - 108E-CPC	2226	GRAMADO TERMAS RESORT SPA - 304A-CDC
559	GRAMADO TERMAS RESORT SPA - 108E-CPE	2227	GRAMADO TERMAS RESORT SPA - 304A-CDD
560	GRAMADO TERMAS RESORT SPA - 108E-CPF	2228	GRAMADO TERMAS RESORT SPA - 304A-CDF
561	GRAMADO TERMAS RESORT SPA - 108E-CPG	2229	GRAMADO TERMAS RESORT SPA - 304A-CDG
562	GRAMADO TERMAS RESORT SPA - 108E-CPH	2230	GRAMADO TERMAS RESORT SPA - 304A-CDH
563	GRAMADO TERMAS RESORT SPA - 108E-CPM	2231	GRAMADO TERMAS RESORT SPA - 304A-CDI
564	GRAMADO TERMAS RESORT SPA - 109A-CDA	2232	GRAMADO TERMAS RESORT SPA - 304A-CDJ
565	GRAMADO TERMAS RESORT SPA - 109A-CDB	2233	GRAMADO TERMAS RESORT SPA - 304A-CDK
566	GRAMADO TERMAS RESORT SPA - 109A-CDC	2234	GRAMADO TERMAS RESORT SPA - 304A-CDL

567	GRAMADO TERMAS RESORT SPA - 109A-CDD	2235	GRAMADO TERMAS RESORT SPA - 304A-CDM
568	GRAMADO TERMAS RESORT SPA - 109A-CDE	2236	GRAMADO TERMAS RESORT SPA - 304B-CDA
569	GRAMADO TERMAS RESORT SPA - 109A-CDF	2237	GRAMADO TERMAS RESORT SPA - 304B-CDB
570	GRAMADO TERMAS RESORT SPA - 109A-CDG	2238	GRAMADO TERMAS RESORT SPA - 304B-CDC
571	GRAMADO TERMAS RESORT SPA - 109A-CDH	2239	GRAMADO TERMAS RESORT SPA - 304B-CDD
572	GRAMADO TERMAS RESORT SPA - 109A-CDI	2240	GRAMADO TERMAS RESORT SPA - 304B-CDE
573	GRAMADO TERMAS RESORT SPA - 109A-CDK	2241	GRAMADO TERMAS RESORT SPA - 304B-CDF
574	GRAMADO TERMAS RESORT SPA - 109B-CDA	2242	GRAMADO TERMAS RESORT SPA - 304B-CDG
575	GRAMADO TERMAS RESORT SPA - 109B-CDB	2243	GRAMADO TERMAS RESORT SPA - 304B-CDH
576	GRAMADO TERMAS RESORT SPA - 109B-CDC	2244	GRAMADO TERMAS RESORT SPA - 304B-CDI
577	GRAMADO TERMAS RESORT SPA - 109B-CDD	2245	GRAMADO TERMAS RESORT SPA - 304B-CDL
578	GRAMADO TERMAS RESORT SPA - 109B-CDE	2246	GRAMADO TERMAS RESORT SPA - 304B-CDM
579	GRAMADO TERMAS RESORT SPA - 109B-CDI	2247	GRAMADO TERMAS RESORT SPA - 304C-CDA
580	GRAMADO TERMAS RESORT SPA - 109B-CDJ	2248	GRAMADO TERMAS RESORT SPA - 304C-CDB
581	GRAMADO TERMAS RESORT SPA - 109B-CDK	2249	GRAMADO TERMAS RESORT SPA - 304C-CDC
582	GRAMADO TERMAS RESORT SPA - 109B-CDM	2250	GRAMADO TERMAS RESORT SPA - 304C-CDD
583	GRAMADO TERMAS RESORT SPA - 109C-CDA	2251	GRAMADO TERMAS RESORT SPA - 304C-CDE
584	GRAMADO TERMAS RESORT SPA - 109C-CDB	2252	GRAMADO TERMAS RESORT SPA - 304C-CDF
585	GRAMADO TERMAS RESORT SPA - 109C-CDC	2253	GRAMADO TERMAS RESORT SPA - 304C-CDG
586	GRAMADO TERMAS RESORT SPA - 109C-CDD	2254	GRAMADO TERMAS RESORT SPA - 304C-CDH
587	GRAMADO TERMAS RESORT SPA - 109C-CDE	2255	GRAMADO TERMAS RESORT SPA - 304C-CDI
588	GRAMADO TERMAS RESORT SPA - 109C-CDF	2256	GRAMADO TERMAS RESORT SPA - 304C-CDJ
589	GRAMADO TERMAS RESORT SPA - 109C-CDH	2257	GRAMADO TERMAS RESORT SPA - 304C-CDL
590	GRAMADO TERMAS RESORT SPA - 109C-CDI	2258	GRAMADO TERMAS RESORT SPA - 304C-CDM
591	GRAMADO TERMAS RESORT SPA - 109C-CDJ	2259	GRAMADO TERMAS RESORT SPA - 304D-CDA
592	GRAMADO TERMAS RESORT SPA - 109C-CDK	2260	GRAMADO TERMAS RESORT SPA - 304D-CDB
593	GRAMADO TERMAS RESORT SPA - 109C-CDM	2261	GRAMADO TERMAS RESORT SPA - 304D-CDC
594	GRAMADO TERMAS RESORT SPA - 109D-CDB	2262	GRAMADO TERMAS RESORT SPA - 304D-CDE
595	GRAMADO TERMAS RESORT SPA - 109D-CDC	2263	GRAMADO TERMAS RESORT SPA - 304D-CDG
596	GRAMADO TERMAS RESORT SPA - 109D-CDE	2264	GRAMADO TERMAS RESORT SPA - 304D-CDH
597	GRAMADO TERMAS RESORT SPA - 109E-CDA	2265	GRAMADO TERMAS RESORT SPA - 304D-CDI
598	GRAMADO TERMAS RESORT SPA - 109E-CDC	2266	GRAMADO TERMAS RESORT SPA - 304D-CDJ
599	GRAMADO TERMAS RESORT SPA - 109E-CDD	2267	GRAMADO TERMAS RESORT SPA - 304D-CDK
600	GRAMADO TERMAS RESORT SPA - 109E-CDF	2268	GRAMADO TERMAS RESORT SPA - 304D-CDL
601	GRAMADO TERMAS RESORT SPA - 109E-CDG	2269	GRAMADO TERMAS RESORT SPA - 304D-CDM
602	GRAMADO TERMAS RESORT SPA - 109E-CDH	2270	GRAMADO TERMAS RESORT SPA - 304E-CDC
603	GRAMADO TERMAS RESORT SPA - 109E-CDJ	2271	GRAMADO TERMAS RESORT SPA - 304E-CDD
604	GRAMADO TERMAS RESORT SPA - 109E-CDK	2272	GRAMADO TERMAS RESORT SPA - 304E-CDE
605	GRAMADO TERMAS RESORT SPA - 109E-CDL	2273	GRAMADO TERMAS RESORT SPA - 304E-CDF
606	GRAMADO TERMAS RESORT SPA - 110A-COA	2274	GRAMADO TERMAS RESORT SPA - 304E-CDG
607	GRAMADO TERMAS RESORT SPA - 110A-COF	2275	GRAMADO TERMAS RESORT SPA - 304E-CDI
608	GRAMADO TERMAS RESORT SPA - 110A-COG	2276	GRAMADO TERMAS RESORT SPA - 304E-CDJ
609	GRAMADO TERMAS RESORT SPA - 110A-CPB	2277	GRAMADO TERMAS RESORT SPA - 304E-CDK
610	GRAMADO TERMAS RESORT SPA - 110A-CPE	2278	GRAMADO TERMAS RESORT SPA - 304E-CDL
611	GRAMADO TERMAS RESORT SPA - 110A-CPH	2279	GRAMADO TERMAS RESORT SPA - 304E-CDM
612	GRAMADO TERMAS RESORT SPA - 110A-CPI	2280	GRAMADO TERMAS RESORT SPA - 305A-CDA
613	GRAMADO TERMAS RESORT SPA - 110B-COA	2281	GRAMADO TERMAS RESORT SPA - 305A-CDB
614	GRAMADO TERMAS RESORT SPA - 110B-COB	2282	GRAMADO TERMAS RESORT SPA - 305A-CDC
615	GRAMADO TERMAS RESORT SPA - 110B-COC	2283	GRAMADO TERMAS RESORT SPA - 305A-CDD
616	GRAMADO TERMAS RESORT SPA - 110B-COE	2284	GRAMADO TERMAS RESORT SPA - 305A-CDE
617	GRAMADO TERMAS RESORT SPA - 110B-COG	2285	GRAMADO TERMAS RESORT SPA - 305A-CDF
618	GRAMADO TERMAS RESORT SPA - 110B-COI	2286	GRAMADO TERMAS RESORT SPA - 305A-CDG

619	GRAMADO TERMAS RESORT SPA - 110B-COJ	2287	GRAMADO TERMAS RESORT SPA - 305A-CDH
620	GRAMADO TERMAS RESORT SPA - 110B-COK	2288	GRAMADO TERMAS RESORT SPA - 305A-CDI
621	GRAMADO TERMAS RESORT SPA - 110B-CPA	2289	GRAMADO TERMAS RESORT SPA - 305A-CDJ
622	GRAMADO TERMAS RESORT SPA - 110B-CPC	2290	GRAMADO TERMAS RESORT SPA - 305A-CDK
623	GRAMADO TERMAS RESORT SPA - 110B-CPD	2291	GRAMADO TERMAS RESORT SPA - 305A-CDM
624	GRAMADO TERMAS RESORT SPA - 110B-CPE	2292	GRAMADO TERMAS RESORT SPA - 305B-CDA
625	GRAMADO TERMAS RESORT SPA - 110B-CPG	2293	GRAMADO TERMAS RESORT SPA - 305B-CDB
626	GRAMADO TERMAS RESORT SPA - 110B-CPI	2294	GRAMADO TERMAS RESORT SPA - 305B-CDC
627	GRAMADO TERMAS RESORT SPA - 110B-CPJ	2295	GRAMADO TERMAS RESORT SPA - 305B-CDF
628	GRAMADO TERMAS RESORT SPA - 110B-CPL	2296	GRAMADO TERMAS RESORT SPA - 305B-CDG
629	GRAMADO TERMAS RESORT SPA - 110C-CDB	2297	GRAMADO TERMAS RESORT SPA - 305B-CDH
630	GRAMADO TERMAS RESORT SPA - 110C-CDC	2298	GRAMADO TERMAS RESORT SPA - 305B-CDI
631	GRAMADO TERMAS RESORT SPA - 110C-CDD	2299	GRAMADO TERMAS RESORT SPA - 305B-CDJ
632	GRAMADO TERMAS RESORT SPA - 110C-CDE	2300	GRAMADO TERMAS RESORT SPA - 305B-CDK
633	GRAMADO TERMAS RESORT SPA - 110C-CDG	2301	GRAMADO TERMAS RESORT SPA - 305B-CDL
634	GRAMADO TERMAS RESORT SPA - 110C-CDI	2302	GRAMADO TERMAS RESORT SPA - 305B-CDM
635	GRAMADO TERMAS RESORT SPA - 110C-CDJ	2303	GRAMADO TERMAS RESORT SPA - 305C-CDA
636	GRAMADO TERMAS RESORT SPA - 110D-CDA	2304	GRAMADO TERMAS RESORT SPA - 305C-CDB
637	GRAMADO TERMAS RESORT SPA - 110D-CDB	2305	GRAMADO TERMAS RESORT SPA - 305C-CDC
638	GRAMADO TERMAS RESORT SPA - 110D-CDC	2306	GRAMADO TERMAS RESORT SPA - 305C-CDE
639	GRAMADO TERMAS RESORT SPA - 110D-CDD	2307	GRAMADO TERMAS RESORT SPA - 305C-CDF
640	GRAMADO TERMAS RESORT SPA - 110D-CDE	2308	GRAMADO TERMAS RESORT SPA - 305C-CDG
641	GRAMADO TERMAS RESORT SPA - 110D-CDF	2309	GRAMADO TERMAS RESORT SPA - 305C-CDH
642	GRAMADO TERMAS RESORT SPA - 110D-CDG	2310	GRAMADO TERMAS RESORT SPA - 305C-CDI
643	GRAMADO TERMAS RESORT SPA - 110D-CDH	2311	GRAMADO TERMAS RESORT SPA - 305D-MDA
644	GRAMADO TERMAS RESORT SPA - 110D-CDJ	2312	GRAMADO TERMAS RESORT SPA - 305D-MDB
645	GRAMADO TERMAS RESORT SPA - 110D-GDK	2313	GRAMADO TERMAS RESORT SPA - 305D-MDD
646	GRAMADO TERMAS RESORT SPA - 110D-CDL	2314	GRAMADO TERMAS RESORT SPA - 305D-MDE
647	GRAMADO TERMAS RESORT SPA - 110E-COA	2315	GRAMADO TERMAS RESORT SPA - 305D-MDF
648	GRAMADO TERMAS RESORT SPA - 110E-COB	2316	GRAMADO TERMAS RESORT SPA - 305D-MDI
649	GRAMADO TERMAS RESORT SPA - 110E-COC	2317	GRAMADO TERMAS RESORT SPA - 305D-MDJ
650	GRAMADO TERMAS RESORT SPA - 110E-COD	2318	GRAMADO TERMAS RESORT SPA - 305D-MDK
651	GRAMADO TERMAS RESORT SPA - 110E-COE	2319	GRAMADO TERMAS RESORT SPA - 305E-MDB
652	GRAMADO TERMAS RESORT SPA - 110E-COF	2320	GRAMADO TERMAS RESORT SPA - 305E-MDC
653	GRAMADO TERMAS RESORT SPA - 110E-COG	2321	GRAMADO TERMAS RESORT SPA - 305E-MDD
654	GRAMADO TERMAS RESORT SPA - 110E-COH	2322	GRAMADO TERMAS RESORT SPA - 305E-MDE
655	GRAMADO TERMAS RESORT SPA - 110E-COI	2323	GRAMADO TERMAS RESORT SPA - 305E-MDF
656	GRAMADO TERMAS RESORT SPA - 110E-COJ	2324	GRAMADO TERMAS RESORT SPA - 305E-MDG
657	GRAMADO TERMAS RESORT SPA - 110E-COK	2325	GRAMADO TERMAS RESORT SPA - 305E-MDH
658	GRAMADO TERMAS RESORT SPA - 110E-COL	2326	GRAMADO TERMAS RESORT SPA - 305E-MDI
659	GRAMADO TERMAS RESORT SPA - 110E-COM	2327	GRAMADO TERMAS RESORT SPA - 305E-MDK
660	GRAMADO TERMAS RESORT SPA - 110E-CPA	2328	GRAMADO TERMAS RESORT SPA - 305E-MDL
661	GRAMADO TERMAS RESORT SPA - 110E-CPD	2329	GRAMADO TERMAS RESORT SPA - 305E-MDM
662	GRAMADO TERMAS RESORT SPA - 110E-CPE	2330	GRAMADO TERMAS RESORT SPA - 306A-CDA
663	GRAMADO TERMAS RESORT SPA - 110E-CPG	2331	GRAMADO TERMAS RESORT SPA - 306A-CDC
664	GRAMADO TERMAS RESORT SPA - 110E-CPH	2332	GRAMADO TERMAS RESORT SPA - 306A-CDD
665	GRAMADO TERMAS RESORT SPA - 110E-CPJ	2333	GRAMADO TERMAS RESORT SPA - 306A-CDE
666	GRAMADO TERMAS RESORT SPA - 111A-CDA	2334	GRAMADO TERMAS RESORT SPA - 306A-CDG
667	GRAMADO TERMAS RESORT SPA - 111A-CDC	2335	GRAMADO TERMAS RESORT SPA - 306A-CDH
668	GRAMADO TERMAS RESORT SPA - 111A-CDE	2336	GRAMADO TERMAS RESORT SPA - 306A-CDI
669	GRAMADO TERMAS RESORT SPA - 111A-CDG	2337	GRAMADO TERMAS RESORT SPA - 306A-CDJ
670	GRAMADO TERMAS RESORT SPA - 111A-CDH	2338	GRAMADO TERMAS RESORT SPA - 306B-CDA

671	GRAMADO TERMAS RESORT SPA - 111A-CDK	2339	GRAMADO TERMAS RESORT SPA - 306B-CDB
672	GRAMADO TERMAS RESORT SPA - 111A-CDL	2340	GRAMADO TERMAS RESORT SPA - 306B-CDC
673	GRAMADO TERMAS RESORT SPA - 111A-CDM	2341	GRAMADO TERMAS RESORT SPA - 306B-CDD
674	GRAMADO TERMAS RESORT SPA - 111B-CDA	2342	GRAMADO TERMAS RESORT SPA - 306B-CDF
675	GRAMADO TERMAS RESORT SPA - 111B-CDB	2343	GRAMADO TERMAS RESORT SPA - 306B-CDG
676	GRAMADO TERMAS RESORT SPA - 111B-CDD	2344	GRAMADO TERMAS RESORT SPA - 306B-CDH
677	GRAMADO TERMAS RESORT SPA - 111B-CDE	2345	GRAMADO TERMAS RESORT SPA - 306B-CDI
678	GRAMADO TERMAS RESORT SPA - 111B-CDG	2346	GRAMADO TERMAS RESORT SPA - 306B-CDK
679	GRAMADO TERMAS RESORT SPA - 111B-CDH	2347	GRAMADO TERMAS RESORT SPA - 306B-CDL
680	GRAMADO TERMAS RESORT SPA - 111B-CDI	2348	GRAMADO TERMAS RESORT SPA - 306B-CDM
681	GRAMADO TERMAS RESORT SPA - 111B-CDJ	2349	GRAMADO TERMAS RESORT SPA - 306C-CDE
682	GRAMADO TERMAS RESORT SPA - 111B-CDK	2350	GRAMADO TERMAS RESORT SPA - 306C-CDF
683	GRAMADO TERMAS RESORT SPA - 111B-CDL	2351	GRAMADO TERMAS RESORT SPA - 306C-CDG
684	GRAMADO TERMAS RESORT SPA - 111C-CDB	2352	GRAMADO TERMAS RESORT SPA - 306C-CDJ
685	GRAMADO TERMAS RESORT SPA - 111C-CDC	2353	GRAMADO TERMAS RESORT SPA - 306C-CDK
686	GRAMADO TERMAS RESORT SPA - 111C-CDD	2354	GRAMADO TERMAS RESORT SPA - 306D-MDB
687	GRAMADO TERMAS RESORT SPA - 111C-CDF	2355	GRAMADO TERMAS RESORT SPA - 306D-MDC
688	GRAMADO TERMAS RESORT SPA - 111C-CDG	2356	GRAMADO TERMAS RESORT SPA - 306D-MDD
689	GRAMADO TERMAS RESORT SPA - 111C-CDH	2357	GRAMADO TERMAS RESORT SPA - 306D-MDE
690	GRAMADO TERMAS RESORT SPA - 111C-CDI	2358	GRAMADO TERMAS RESORT SPA - 306D-MDF
691	GRAMADO TERMAS RESORT SPA - 111C-CDK	2359	GRAMADO TERMAS RESORT SPA - 306D-MDG
692	GRAMADO TERMAS RESORT SPA - 111C-CDL	2360	GRAMADO TERMAS RESORT SPA - 306D-MDH
693	GRAMADO TERMAS RESORT SPA - 111C-CDM	2361	GRAMADO TERMAS RESORT SPA - 306D-MDI
694	GRAMADO TERMAS RESORT SPA - 111D-CDA	2362	GRAMADO TERMAS RESORT SPA - 306D-MDJ
695	GRAMADO TERMAS RESORT SPA - 111D-CDC	2363	GRAMADO TERMAS RESORT SPA - 306D-MDK
696	GRAMADO TERMAS RESORT SPA - 111D-CDF	2364	GRAMADO TERMAS RESORT SPA - 306D-MDL
697	GRAMADO TERMAS RESORT SPA - 111D-CDH	2365	GRAMADO TERMAS RESORT SPA - 306D-MDM
698	GRAMADO TERMAS RESORT SPA - 111D-CDJ	2366	GRAMADO TERMAS RESORT SPA - 306E-MDA
699	GRAMADO TERMAS RESORT SPA - 111D-CDK	2367	GRAMADO TERMAS RESORT SPA - 306E-MDB
700	GRAMADO TERMAS RESORT SPA - 111E-CDA	2368	GRAMADO TERMAS RESORT SPA - 306E-MDC
701	GRAMADO TERMAS RESORT SPA - 111E-CDC	2369	GRAMADO TERMAS RESORT SPA - 306E-MDD
702	GRAMADO TERMAS RESORT SPA - 111E-CDD	2370	GRAMADO TERMAS RESORT SPA - 306E-MDE
703	GRAMADO TERMAS RESORT SPA - 111E-CDE	2371	GRAMADO TERMAS RESORT SPA - 306E-MDF
704	GRAMADO TERMAS RESORT SPA - 111E-CDF	2372	GRAMADO TERMAS RESORT SPA - 306E-MDG
705	GRAMADO TERMAS RESORT SPA - 111E-CDG	2373	GRAMADO TERMAS RESORT SPA - 306E-MDH
706	GRAMADO TERMAS RESORT SPA - 111E-CDH	2374	GRAMADO TERMAS RESORT SPA - 306E-MDI
707	GRAMADO TERMAS RESORT SPA - 111E-CDJ	2375	GRAMADO TERMAS RESORT SPA - 306E-MDJ
708	GRAMADO TERMAS RESORT SPA - 111E-CDK	2376	GRAMADO TERMAS RESORT SPA - 306E-MDK
709	GRAMADO TERMAS RESORT SPA - 111E-CDL	2377	GRAMADO TERMAS RESORT SPA - 306E-MDL
710	GRAMADO TERMAS RESORT SPA - 111E-CDM	2378	GRAMADO TERMAS RESORT SPA - 306E-MDM
711	GRAMADO TERMAS RESORT SPA - 112A-COA	2379	GRAMADO TERMAS RESORT SPA - 307A-CDA
712	GRAMADO TERMAS RESORT SPA - 112A-COB	2380	GRAMADO TERMAS RESORT SPA - 307A-CDC
713	GRAMADO TERMAS RESORT SPA - 112A-COE	2381	GRAMADO TERMAS RESORT SPA - 307A-CDD
714	GRAMADO TERMAS RESORT SPA - 112A-COG	2382	GRAMADO TERMAS RESORT SPA - 307A-CDG
715	GRAMADO TERMAS RESORT SPA - 112A-COI	2383	GRAMADO TERMAS RESORT SPA - 307A-CDJ
716	GRAMADO TERMAS RESORT SPA - 112A-COJ	2384	GRAMADO TERMAS RESORT SPA - 307A-CDL
717	GRAMADO TERMAS RESORT SPA - 112A-CPA	2385	GRAMADO TERMAS RESORT SPA - 307B-CDB
718	GRAMADO TERMAS RESORT SPA - 112A-CPB	2386	GRAMADO TERMAS RESORT SPA - 307B-CDC
719	GRAMADO TERMAS RESORT SPA - 112A-CPC	2387	GRAMADO TERMAS RESORT SPA - 307B-CDD
720	GRAMADO TERMAS RESORT SPA - 112A-CPE	2388	GRAMADO TERMAS RESORT SPA - 307B-CDE
721	GRAMADO TERMAS RESORT SPA - 112A-CPG	2389	GRAMADO TERMAS RESORT SPA - 307B-CDF
722	GRAMADO TERMAS RESORT SPA - 112A-CPJ	2390	GRAMADO TERMAS RESORT SPA - 307B-CDG

723	GRAMADO TERMAS RESORT SPA - 112A-CPK	2391	GRAMADO TERMAS RESORT SPA - 307B-CDH
724	GRAMADO TERMAS RESORT SPA - 112A-CPL	2392	GRAMADO TERMAS RESORT SPA - 307B-CDI
725	GRAMADO TERMAS RESORT SPA - 112A-CPM	2393	GRAMADO TERMAS RESORT SPA - 307B-CDJ
726	GRAMADO TERMAS RESORT SPA - 112B-COA	2394	GRAMADO TERMAS RESORT SPA - 307B-CDK
727	GRAMADO TERMAS RESORT SPA - 112B-COB	2395	GRAMADO TERMAS RESORT SPA - 307B-CDM
728	GRAMADO TERMAS RESORT SPA - 112B-COD	2396	GRAMADO TERMAS RESORT SPA - 307C-COB
729	GRAMADO TERMAS RESORT SPA - 112B-COE	2397	GRAMADO TERMAS RESORT SPA - 307C-COD
730	GRAMADO TERMAS RESORT SPA - 112B-COG	2398	GRAMADO TERMAS RESORT SPA - 307C-COE
731	GRAMADO TERMAS RESORT SPA - 112B-COH	2399	GRAMADO TERMAS RESORT SPA - 307C-COF
732	GRAMADO TERMAS RESORT SPA - 112B-COI	2400	GRAMADO TERMAS RESORT SPA - 307C-COH
733	GRAMADO TERMAS RESORT SPA - 112B-COJ	2401	GRAMADO TERMAS RESORT SPA - 307C-COJ
734	GRAMADO TERMAS RESORT SPA - 112B-COM	2402	GRAMADO TERMAS RESORT SPA - 307C-COK
735	GRAMADO TERMAS RESORT SPA - 112B-CPC	2403	GRAMADO TERMAS RESORT SPA - 307C-COL
736	GRAMADO TERMAS RESORT SPA - 112B-CPE	2404	GRAMADO TERMAS RESORT SPA - 307C-COM
737	GRAMADO TERMAS RESORT SPA - 112B-CPL	2405	GRAMADO TERMAS RESORT SPA - 307C-CPA
738	GRAMADO TERMAS RESORT SPA - 112B-CPM	2406	GRAMADO TERMAS RESORT SPA - 307C-CPC
739	GRAMADO TERMAS RESORT SPA - 112C-MDA	2407	GRAMADO TERMAS RESORT SPA - 307C-CPG
740	GRAMADO TERMAS RESORT SPA - 112C-MDB	2408	GRAMADO TERMAS RESORT SPA - 307C-CPI
741	GRAMADO TERMAS RESORT SPA - 112C-MDC	2409	GRAMADO TERMAS RESORT SPA - 307C-CPL
742	GRAMADO TERMAS RESORT SPA - 112C-MDD	2410	GRAMADO TERMAS RESORT SPA - 307D-CDA
743	GRAMADO TERMAS RESORT SPA - 112C-MDE	2411	GRAMADO TERMAS RESORT SPA - 307D-CDB
744	GRAMADO TERMAS RESORT SPA - 112C-MDF	2412	GRAMADO TERMAS RESORT SPA - 307D-CDD
745	GRAMADO TERMAS RESORT SPA - 112C-MDG	2413	GRAMADO TERMAS RESORT SPA - 307D-CDE
746	GRAMADO TERMAS RESORT SPA - 112C-MDH	2414	GRAMADO TERMAS RESORT SPA - 307D-CDF
747	GRAMADO TERMAS RESORT SPA - 112C-MDI	2415	GRAMADO TERMAS RESORT SPA - 307D-CDH
748	GRAMADO TERMAS RESORT SPA - 112C-MDL	2416	GRAMADO TERMAS RESORT SPA - 307D-CDI
749	GRAMADO TERMAS RESORT SPA - 112D-CDC	2417	GRAMADO TERMAS RESORT SPA - 307D-CDJ
750	GRAMADO TERMAS RESORT SPA - 112D-CDD	2418	GRAMADO TERMAS RESORT SPA - 307D-CDK
751	GRAMADO TERMAS RESORT SPA - 112D-CDE	2419	GRAMADO TERMAS RESORT SPA - 307D-CDL
752	GRAMADO TERMAS RESORT SPA - 112D-CDG	2420	GRAMADO TERMAS RESORT SPA - 307D-CDM
753	GRAMADO TERMAS RESORT SPA - 112D-CDH	2421	GRAMADO TERMAS RESORT SPA - 307E-CDA
754	GRAMADO TERMAS RESORT SPA - 112D-CDJ	2422	GRAMADO TERMAS RESORT SPA - 307E-CDB
755	GRAMADO TERMAS RESORT SPA - 112D-CDK	2423	GRAMADO TERMAS RESORT SPA - 307E-CDC
756	GRAMADO TERMAS RESORT SPA - 112E-COA	2424	GRAMADO TERMAS RESORT SPA - 307E-CDD
757	GRAMADO TERMAS RESORT SPA - 112E-COC	2425	GRAMADO TERMAS RESORT SPA - 307E-CDF
758	GRAMADO TERMAS RESORT SPA - 112E-COE	2426	GRAMADO TERMAS RESORT SPA - 307E-CDJ
759	GRAMADO TERMAS RESORT SPA - 112E-COG	2427	GRAMADO TERMAS RESORT SPA - 307E-CDK
760	GRAMADO TERMAS RESORT SPA - 112E-COH	2428	GRAMADO TERMAS RESORT SPA - 307E-CDL
761	GRAMADO TERMAS RESORT SPA - 112E-COI	2429	GRAMADO TERMAS RESORT SPA - 308A-CDB
762	GRAMADO TERMAS RESORT SPA - 112E-COK	2430	GRAMADO TERMAS RESORT SPA - 308A-CDC
763	GRAMADO TERMAS RESORT SPA - 112E-COM	2431	GRAMADO TERMAS RESORT SPA - 308A-CDI
764	GRAMADO TERMAS RESORT SPA - 112E-CPB	2432	GRAMADO TERMAS RESORT SPA - 308A-CDJ
765	GRAMADO TERMAS RESORT SPA - 112E-CPC	2433	GRAMADO TERMAS RESORT SPA - 308A-CDL
766	GRAMADO TERMAS RESORT SPA - 112E-CPD	2434	GRAMADO TERMAS RESORT SPA - 308A-CDM
767	GRAMADO TERMAS RESORT SPA - 112E-CPI	2435	GRAMADO TERMAS RESORT SPA - 308B-CDA
768	GRAMADO TERMAS RESORT SPA - 113A-CDA	2436	GRAMADO TERMAS RESORT SPA - 308B-CDC
769	GRAMADO TERMAS RESORT SPA - 113A-CDB	2437	GRAMADO TERMAS RESORT SPA - 308B-CDD
770	GRAMADO TERMAS RESORT SPA - 113A-CDD	2438	GRAMADO TERMAS RESORT SPA - 308B-CDE
771	GRAMADO TERMAS RESORT SPA - 113A-CDF	2439	GRAMADO TERMAS RESORT SPA - 308B-CDF
772	GRAMADO TERMAS RESORT SPA - 113A-CDJ	2440	GRAMADO TERMAS RESORT SPA - 308B-CDG
773	GRAMADO TERMAS RESORT SPA - 113A-CDK	2441	GRAMADO TERMAS RESORT SPA - 308B-CDH
774	GRAMADO TERMAS RESORT SPA - 113A-CDL	2442	GRAMADO TERMAS RESORT SPA - 308B-CDI

775	GRAMADO TERMAS RESORT SPA - 113A-CDM	2443	GRAMADO TERMAS RESORT SPA - 308B-CDJ
776	GRAMADO TERMAS RESORT SPA - 113B-MDA	2444	GRAMADO TERMAS RESORT SPA - 308B-CDK
777	GRAMADO TERMAS RESORT SPA - 113B-MDB	2445	GRAMADO TERMAS RESORT SPA - 308B-CDL
778	GRAMADO TERMAS RESORT SPA - 113B-MDC	2446	GRAMADO TERMAS RESORT SPA - 308B-CDM
779	GRAMADO TERMAS RESORT SPA - 113B-MDD	2447	GRAMADO TERMAS RESORT SPA - 308C-CDA
780	GRAMADO TERMAS RESORT SPA - 113B-MDE	2448	GRAMADO TERMAS RESORT SPA - 308C-CDC
781	GRAMADO TERMAS RESORT SPA - 113B-MDF	2449	GRAMADO TERMAS RESORT SPA - 308C-CDD
782	GRAMADO TERMAS RESORT SPA - 113B-MDG	2450	GRAMADO TERMAS RESORT SPA - 308C-CDE
783	GRAMADO TERMAS RESORT SPA - 113B-MDH	2451	GRAMADO TERMAS RESORT SPA - 308C-CDF
784	GRAMADO TERMAS RESORT SPA - 113B-MDJ	2452	GRAMADO TERMAS RESORT SPA - 308C-CDG
785	GRAMADO TERMAS RESORT SPA - 113C-MDB	2453	GRAMADO TERMAS RESORT SPA - 308C-CDI
786	GRAMADO TERMAS RESORT SPA - 113C-MDC	2454	GRAMADO TERMAS RESORT SPA - 308C-CDJ
787	GRAMADO TERMAS RESORT SPA - 113C-MDF	2455	GRAMADO TERMAS RESORT SPA - 308C-CDK
788	GRAMADO TERMAS RESORT SPA - 113C-MDG	2456	GRAMADO TERMAS RESORT SPA - 308D-COC
789	GRAMADO TERMAS RESORT SPA - 113C-MDH	2457	GRAMADO TERMAS RESORT SPA - 308D-COD
790	GRAMADO TERMAS RESORT SPA - 113C-MDI	2458	GRAMADO TERMAS RESORT SPA - 308D-COE
791	GRAMADO TERMAS RESORT SPA - 113C-MDJ	2459	GRAMADO TERMAS RESORT SPA - 308D-COG
792	GRAMADO TERMAS RESORT SPA - 113C-MDK	2460	GRAMADO TERMAS RESORT SPA - 308D-COH
793	GRAMADO TERMAS RESORT SPA - 113C-MDM	2461	GRAMADO TERMAS RESORT SPA - 308D-COI
794	GRAMADO TERMAS RESORT SPA - 113D-CDG	2462	GRAMADO TERMAS RESORT SPA - 308D-COK
795	GRAMADO TERMAS RESORT SPA - 113E-CDA	2463	GRAMADO TERMAS RESORT SPA - 308D-COL
796	GRAMADO TERMAS RESORT SPA - 113E-CDC	2464	GRAMADO TERMAS RESORT SPA - 308D-CPA
797	GRAMADO TERMAS RESORT SPA - 113E-CDD	2465	GRAMADO TERMAS RESORT SPA - 308D-CPE
798	GRAMADO TERMAS RESORT SPA - 113E-CDE	2466	GRAMADO TERMAS RESORT SPA - 308D-CPH
799	GRAMADO TERMAS RESORT SPA - 113E-CDF	2467	GRAMADO TERMAS RESORT SPA - 308D-CPJ
800	GRAMADO TERMAS RESORT SPA - 113E-CDG	2468	GRAMADO TERMAS RESORT SPA - 308D-CPK
801	GRAMADO TERMAS RESORT SPA - 113E-CDH	2469	GRAMADO TERMAS RESORT SPA - 308D-CPL
802	GRAMADO TERMAS RESORT SPA - 113E-CDJ	2470	GRAMADO TERMAS RESORT SPA - 308E-COA
803	GRAMADO TERMAS RESORT SPA - 113E-CDK	2471	GRAMADO TERMAS RESORT SPA - 308E-COB
804	GRAMADO TERMAS RESORT SPA - 113E-CDL	2472	GRAMADO TERMAS RESORT SPA - 308E-COC
805	GRAMADO TERMAS RESORT SPA - 113E-CDM	2473	GRAMADO TERMAS RESORT SPA - 308E-COD
806	GRAMADO TERMAS RESORT SPA - 114A-CDA	2474	GRAMADO TERMAS RESORT SPA - 308E-COE
807	GRAMADO TERMAS RESORT SPA - 114A-CDB	2475	GRAMADO TERMAS RESORT SPA - 308E-COF
808	GRAMADO TERMAS RESORT SPA - 114A-CDD	2476	GRAMADO TERMAS RESORT SPA - 308E-COI
809	GRAMADO TERMAS RESORT SPA - 114A-CDF	2477	GRAMADO TERMAS RESORT SPA - 308E-COJ
810	GRAMADO TERMAS RESORT SPA - 114A-CDG	2478	GRAMADO TERMAS RESORT SPA - 308E-COK
811	GRAMADO TERMAS RESORT SPA - 114A-CDI	2479	GRAMADO TERMAS RESORT SPA - 308E-CPA
812	GRAMADO TERMAS RESORT SPA - 114B-MDA	2480	GRAMADO TERMAS RESORT SPA - 308E-CPB
813	GRAMADO TERMAS RESORT SPA - 114B-MDC	2481	GRAMADO TERMAS RESORT SPA - 308E-CPE
814	GRAMADO TERMAS RESORT SPA - 114B-MDD	2482	GRAMADO TERMAS RESORT SPA - 308E-CPF
815	GRAMADO TERMAS RESORT SPA - 114B-MDE	2483	GRAMADO TERMAS RESORT SPA - 308E-CPG
816	GRAMADO TERMAS RESORT SPA - 114B-MDG	2484	GRAMADO TERMAS RESORT SPA - 308E-CPH
817	GRAMADO TERMAS RESORT SPA - 114B-MDH	2485	GRAMADO TERMAS RESORT SPA - 308E-CPI
818	GRAMADO TERMAS RESORT SPA - 114B-MDI	2486	GRAMADO TERMAS RESORT SPA - 308E-CPK
819	GRAMADO TERMAS RESORT SPA - 114B-MDL	2487	GRAMADO TERMAS RESORT SPA - 308E-CPL
820	GRAMADO TERMAS RESORT SPA - 114B-MDM	2488	GRAMADO TERMAS RESORT SPA - 308E-CPM
821	GRAMADO TERMAS RESORT SPA - 114C-CDA	2489	GRAMADO TERMAS RESORT SPA - 309A-CDA
822	GRAMADO TERMAS RESORT SPA - 114C-CDB	2490	GRAMADO TERMAS RESORT SPA - 309A-CDB
823	GRAMADO TERMAS RESORT SPA - 114C-CDC	2491	GRAMADO TERMAS RESORT SPA - 309A-CDC
824	GRAMADO TERMAS RESORT SPA - 114C-CDE	2492	GRAMADO TERMAS RESORT SPA - 309A-CDD
825	GRAMADO TERMAS RESORT SPA - 114C-CDF	2493	GRAMADO TERMAS RESORT SPA - 309A-CDE
826	GRAMADO TERMAS RESORT SPA - 114C-CDI	2494	GRAMADO TERMAS RESORT SPA - 309A-CDG

827	GRAMADO TERMAS RESORT SPA - 114C-CDJ	2495	GRAMADO TERMAS RESORT SPA - 309A-CDI
828	GRAMADO TERMAS RESORT SPA - 114C-CDK	2496	GRAMADO TERMAS RESORT SPA - 309A-CDJ
829	GRAMADO TERMAS RESORT SPA - 114C-CDL	2497	GRAMADO TERMAS RESORT SPA - 309A-CDK
830	GRAMADO TERMAS RESORT SPA - 114C-CDM	2498	GRAMADO TERMAS RESORT SPA - 309A-CDL
831	GRAMADO TERMAS RESORT SPA - 114D-CDA	2499	GRAMADO TERMAS RESORT SPA - 309B-CDA
832	GRAMADO TERMAS RESORT SPA - 114D-CDC	2500	GRAMADO TERMAS RESORT SPA - 309B-CDB
833	GRAMADO TERMAS RESORT SPA - 114D-CDD	2501	GRAMADO TERMAS RESORT SPA - 309B-CDC
834	GRAMADO TERMAS RESORT SPA - 114D-CDE	2502	GRAMADO TERMAS RESORT SPA - 309B-CDD
835	GRAMADO TERMAS RESORT SPA - 114D-CDF	2503	GRAMADO TERMAS RESORT SPA - 309B-CDF
836	GRAMADO TERMAS RESORT SPA - 114D-CDG	2504	GRAMADO TERMAS RESORT SPA - 309B-CDG
837	GRAMADO TERMAS RESORT SPA - 114D-CDH	2505	GRAMADO TERMAS RESORT SPA - 309B-CDH
838	GRAMADO TERMAS RESORT SPA - 114D-CDJ	2506	GRAMADO TERMAS RESORT SPA - 309B-CDI
839	GRAMADO TERMAS RESORT SPA - 114D-CDL	2507	GRAMADO TERMAS RESORT SPA - 309B-CDJ
840	GRAMADO TERMAS RESORT SPA - 114E-CDB	2508	GRAMADO TERMAS RESORT SPA - 309B-CDL
841	GRAMADO TERMAS RESORT SPA - 114E-CDC	2509	GRAMADO TERMAS RESORT SPA - 309B-CDM
842	GRAMADO TERMAS RESORT SPA - 114E-CDD	2510	GRAMADO TERMAS RESORT SPA - 309C-CDB
843	GRAMADO TERMAS RESORT SPA - 114E-CDE	2511	GRAMADO TERMAS RESORT SPA - 309C-CDC
844	GRAMADO TERMAS RESORT SPA - 114E-CDG	2512	GRAMADO TERMAS RESORT SPA - 309C-CDE
845	GRAMADO TERMAS RESORT SPA - 114E-CDH	2513	GRAMADO TERMAS RESORT SPA - 309C-CDF
846	GRAMADO TERMAS RESORT SPA - 114E-CDK	2514	GRAMADO TERMAS RESORT SPA - 309C-CDG
847	GRAMADO TERMAS RESORT SPA - 114E-CDL	2515	GRAMADO TERMAS RESORT SPA - 309C-CDH
848	GRAMADO TERMAS RESORT SPA - 115A-MDA	2516	GRAMADO TERMAS RESORT SPA - 309C-CDJ
849	GRAMADO TERMAS RESORT SPA - 115A-MDC	2517	GRAMADO TERMAS RESORT SPA - 309C-CDL
850	GRAMADO TERMAS RESORT SPA - 115A-MDD	2518	GRAMADO TERMAS RESORT SPA - 309C-CDM
851	GRAMADO TERMAS RESORT SPA - 115A-MDE	2519	GRAMADO TERMAS RESORT SPA - 309D-CDA
852	GRAMADO TERMAS RESORT SPA - 115A-MDG	2520	GRAMADO TERMAS RESORT SPA - 309D-CDB
853	GRAMADO TERMAS RESORT SPA - 115A-MDH	2521	GRAMADO TERMAS RESORT SPA - 309D-CDC
854	GRAMADO TERMAS RESORT SPA - 115A-MDI	2522	GRAMADO TERMAS RESORT SPA - 309D-CDD
855	GRAMADO TERMAS RESORT SPA - 115A-MDJ	2523	GRAMADO TERMAS RESORT SPA - 309D-CDE
856	GRAMADO TERMAS RESORT SPA - 115A-MDK	2524	GRAMADO TERMAS RESORT SPA - 309D-CDF
857	GRAMADO TERMAS RESORT SPA - 115A-MDL	2525	GRAMADO TERMAS RESORT SPA - 309D-CDG
858	GRAMADO TERMAS RESORT SPA - 115B-CDC	2526	GRAMADO TERMAS RESORT SPA - 309D-CDH
859	GRAMADO TERMAS RESORT SPA - 115B-CDD	2527	GRAMADO TERMAS RESORT SPA - 309D-CDI
860	GRAMADO TERMAS RESORT SPA - 115B-CDE	2528	GRAMADO TERMAS RESORT SPA - 309D-CDL
861	GRAMADO TERMAS RESORT SPA - 115B-CDG	2529	GRAMADO TERMAS RESORT SPA - 309E-CDB
862	GRAMADO TERMAS RESORT SPA - 115B-CDH	2530	GRAMADO TERMAS RESORT SPA - 309E-CDC
863	GRAMADO TERMAS RESORT SPA - 115B-CDJ	2531	GRAMADO TERMAS RESORT SPA - 309E-CDD
864	GRAMADO TERMAS RESORT SPA - 115B-CDK	2532	GRAMADO TERMAS RESORT SPA - 309E-CDE
865	GRAMADO TERMAS RESORT SPA - 115B-CDL	2533	GRAMADO TERMAS RESORT SPA - 309E-CDG
866	GRAMADO TERMAS RESORT SPA - 115C-PNEC	2534	GRAMADO TERMAS RESORT SPA - 309E-CDI
867	GRAMADO TERMAS RESORT SPA - 115C-PNEF	2535	GRAMADO TERMAS RESORT SPA - 309E-CDK
868	GRAMADO TERMAS RESORT SPA - 115C-PNEI	2536	GRAMADO TERMAS RESORT SPA - 309E-CDL
869	GRAMADO TERMAS RESORT SPA - 115C-PNEK	2537	GRAMADO TERMAS RESORT SPA - 309E-CDM
870	GRAMADO TERMAS RESORT SPA - 115C-PNEM	2538	GRAMADO TERMAS RESORT SPA - 310A-CDB
871	GRAMADO TERMAS RESORT SPA - 115D-CDC	2539	GRAMADO TERMAS RESORT SPA - 310A-CDC
872	GRAMADO TERMAS RESORT SPA - 115D-CDE	2540	GRAMADO TERMAS RESORT SPA - 310A-CDD
873	GRAMADO TERMAS RESORT SPA - 115D-CDG	2541	GRAMADO TERMAS RESORT SPA - 310A-CDF
874	GRAMADO TERMAS RESORT SPA - 115D-CDH	2542	GRAMADO TERMAS RESORT SPA - 310A-CDG
875	GRAMADO TERMAS RESORT SPA - 115D-CDK	2543	GRAMADO TERMAS RESORT SPA - 310A-CDH
876	GRAMADO TERMAS RESORT SPA - 115D-CDM	2544	GRAMADO TERMAS RESORT SPA - 310A-CDI
877	GRAMADO TERMAS RESORT SPA - 115E-CDB	2545	GRAMADO TERMAS RESORT SPA - 310A-CDJ
878	GRAMADO TERMAS RESORT SPA - 115E-CDC	2546	GRAMADO TERMAS RESORT SPA - 310B-CDA

879	GRAMADO TERMAS RESORT SPA - 115E-CDE	2547	GRAMADO TERMAS RESORT SPA - 310B-CDB
880	GRAMADO TERMAS RESORT SPA - 115E-CDF	2548	GRAMADO TERMAS RESORT SPA - 310B-CDD
881	GRAMADO TERMAS RESORT SPA - 115E-CDG	2549	GRAMADO TERMAS RESORT SPA - 310B-CDE
882	GRAMADO TERMAS RESORT SPA - 115E-CDH	2550	GRAMADO TERMAS RESORT SPA - 310B-CDF
883	GRAMADO TERMAS RESORT SPA - 115E-CDI	2551	GRAMADO TERMAS RESORT SPA - 310B-CDG
884	GRAMADO TERMAS RESORT SPA - 115E-CDJ	2552	GRAMADO TERMAS RESORT SPA - 310B-CDI
885	GRAMADO TERMAS RESORT SPA - 115E-CDK	2553	GRAMADO TERMAS RESORT SPA - 310B-CDL
886	GRAMADO TERMAS RESORT SPA - 115E-CDL	2554	GRAMADO TERMAS RESORT SPA - 310B-CDM
887	GRAMADO TERMAS RESORT SPA - 116A-MDA	2555	GRAMADO TERMAS RESORT SPA - 310C-CDA
888	GRAMADO TERMAS RESORT SPA - 116A-MDB	2556	GRAMADO TERMAS RESORT SPA - 310C-CDB
889	GRAMADO TERMAS RESORT SPA - 116A-MDC	2557	GRAMADO TERMAS RESORT SPA - 310C-CDC
890	GRAMADO TERMAS RESORT SPA - 116A-MDE	2558	GRAMADO TERMAS RESORT SPA - 310C-CDE
891	GRAMADO TERMAS RESORT SPA - 116A-MDH	2559	GRAMADO TERMAS RESORT SPA - 310C-CDF
892	GRAMADO TERMAS RESORT SPA - 116A-MDK	2560	GRAMADO TERMAS RESORT SPA - 310C-CDG
893	GRAMADO TERMAS RESORT SPA - 116A-MDM	2561	GRAMADO TERMAS RESORT SPA - 310C-CDH
894	GRAMADO TERMAS RESORT SPA - 116B-CDC	2562	GRAMADO TERMAS RESORT SPA - 310C-CDI
895	GRAMADO TERMAS RESORT SPA - 116B-CDD	2563	GRAMADO TERMAS RESORT SPA - 310C-CDJ
896	GRAMADO TERMAS RESORT SPA - 116B-CDF	2564	GRAMADO TERMAS RESORT SPA - 310C-CDK
897	GRAMADO TERMAS RESORT SPA - 116B-CDI	2565	GRAMADO TERMAS RESORT SPA - 310C-CDL
898	GRAMADO TERMAS RESORT SPA - 116B-CDK	2566	GRAMADO TERMAS RESORT SPA - 310C-CDM
899	GRAMADO TERMAS RESORT SPA - 116B-CDL	2567	GRAMADO TERMAS RESORT SPA - 310D-CDA
900	GRAMADO TERMAS RESORT SPA - 116B-CDM	2568	GRAMADO TERMAS RESORT SPA - 310D-CDB
901	GRAMADO TERMAS RESORT SPA - 116D-CDA	2569	GRAMADO TERMAS RESORT SPA - 310D-CDC
902	GRAMADO TERMAS RESORT SPA - 116D-CDB	2570	GRAMADO TERMAS RESORT SPA - 310D-CDE
903	GRAMADO TERMAS RESORT SPA - 116D-CDC	2571	GRAMADO TERMAS RESORT SPA - 310D-CDF
904	GRAMADO TERMAS RESORT SPA - 116D-CDD	2572	GRAMADO TERMAS RESORT SPA - 310D-CDG
905	GRAMADO TERMAS RESORT SPA - 116D-CDE	2573	GRAMADO TERMAS RESORT SPA - 310D-CDH
906	GRAMADO TERMAS RESORT SPA - 116D-CDF	2574	GRAMADO TERMAS RESORT SPA - 310D-CDJ
907	GRAMADO TERMAS RESORT SPA - 116D-CDG	2575	GRAMADO TERMAS RESORT SPA - 310D-CDK
908	GRAMADO TERMAS RESORT SPA - 116D-CDH	2576	GRAMADO TERMAS RESORT SPA - 310D-CDL
909	GRAMADO TERMAS RESORT SPA - 116D-CDI	2577	GRAMADO TERMAS RESORT SPA - 310D-CDM
910	GRAMADO TERMAS RESORT SPA - 116D-CDJ	2578	GRAMADO TERMAS RESORT SPA - 310E-CDA
911	GRAMADO TERMAS RESORT SPA - 116D-CDK	2579	GRAMADO TERMAS RESORT SPA - 310E-CDF
912	GRAMADO TERMAS RESORT SPA - 116D-CDL	2580	GRAMADO TERMAS RESORT SPA - 310E-CDI
913	GRAMADO TERMAS RESORT SPA - 116E-CDD	2581	GRAMADO TERMAS RESORT SPA - 310E-CDM
914	GRAMADO TERMAS RESORT SPA - 116E-CDF	2582	GRAMADO TERMAS RESORT SPA - 311A-CDB
915	GRAMADO TERMAS RESORT SPA - 116E-CDG	2583	GRAMADO TERMAS RESORT SPA - 311A-CDD
916	GRAMADO TERMAS RESORT SPA - 116E-CDI	2584	GRAMADO TERMAS RESORT SPA - 311A-CDE
917	GRAMADO TERMAS RESORT SPA - 116E-CDM	2585	GRAMADO TERMAS RESORT SPA - 311A-CDF
918	GRAMADO TERMAS RESORT SPA - 117A-CDA	2586	GRAMADO TERMAS RESORT SPA - 311A-CDG
919	GRAMADO TERMAS RESORT SPA - 117A-CDB	2587	GRAMADO TERMAS RESORT SPA - 311A-CDH
920	GRAMADO TERMAS RESORT SPA - 117A-CDC	2588	GRAMADO TERMAS RESORT SPA - 311A-CDI
921	GRAMADO TERMAS RESORT SPA - 117A-CDD	2589	GRAMADO TERMAS RESORT SPA - 311A-CDJ
922	GRAMADO TERMAS RESORT SPA - 117A-CDF	2590	GRAMADO TERMAS RESORT SPA - 311A-CDK
923	GRAMADO TERMAS RESORT SPA - 117A-CDG	2591	GRAMADO TERMAS RESORT SPA - 311A-CDL
924	GRAMADO TERMAS RESORT SPA - 117A-CDH	2592	GRAMADO TERMAS RESORT SPA - 311A-CDM
925	GRAMADO TERMAS RESORT SPA - 117A-CDI	2593	GRAMADO TERMAS RESORT SPA - 311B-CDA
926	GRAMADO TERMAS RESORT SPA - 117A-CDJ	2594	GRAMADO TERMAS RESORT SPA - 311B-CDB
927	GRAMADO TERMAS RESORT SPA - 117A-CDK	2595	GRAMADO TERMAS RESORT SPA - 311B-CDC
928	GRAMADO TERMAS RESORT SPA - 117B-CDA	2596	GRAMADO TERMAS RESORT SPA - 311B-CDE
929	GRAMADO TERMAS RESORT SPA - 117B-CDE	2597	GRAMADO TERMAS RESORT SPA - 311B-CDF
930	GRAMADO TERMAS RESORT SPA - 117B-CDF	2598	GRAMADO TERMAS RESORT SPA - 311B-CDG

931	GRAMADO TERMAS RESORT SPA - 117B-CDH	2599	GRAMADO TERMAS RESORT SPA - 311B-CDI
932	GRAMADO TERMAS RESORT SPA - 117B-CDL	2600	GRAMADO TERMAS RESORT SPA - 311B-CDK
933	GRAMADO TERMAS RESORT SPA - 117B-CDM	2601	GRAMADO TERMAS RESORT SPA - 311B-CDL
934	GRAMADO TERMAS RESORT SPA - 117D-CDA	2602	GRAMADO TERMAS RESORT SPA - 311B-CDM
935	GRAMADO TERMAS RESORT SPA - 117D-CDB	2603	GRAMADO TERMAS RESORT SPA - 311C-MDA
936	GRAMADO TERMAS RESORT SPA - 117D-CDE	2604	GRAMADO TERMAS RESORT SPA - 311C-MDB
937	GRAMADO TERMAS RESORT SPA - 117D-CDF	2605	GRAMADO TERMAS RESORT SPA - 311C-MDD
938	GRAMADO TERMAS RESORT SPA - 117D-CDH	2606	GRAMADO TERMAS RESORT SPA - 311C-MDE
939	GRAMADO TERMAS RESORT SPA - 117D-CDI	2607	GRAMADO TERMAS RESORT SPA - 311C-MDF
940	GRAMADO TERMAS RESORT SPA - 117D-CDJ	2608	GRAMADO TERMAS RESORT SPA - 311C-MDG
941	GRAMADO TERMAS RESORT SPA - 117D-CDL	2609	GRAMADO TERMAS RESORT SPA - 311C-MDH
942	GRAMADO TERMAS RESORT SPA - 117D-CDM	2610	GRAMADO TERMAS RESORT SPA - 311C-MDJ
943	GRAMADO TERMAS RESORT SPA - 117E-CDA	2611	GRAMADO TERMAS RESORT SPA - 311C-MDM
944	GRAMADO TERMAS RESORT SPA - 117E-CDB	2612	GRAMADO TERMAS RESORT SPA - 311D-CDB
945	GRAMADO TERMAS RESORT SPA - 117E-CDC	2613	GRAMADO TERMAS RESORT SPA - 311D-CDC
946	GRAMADO TERMAS RESORT SPA - 117E-CDD	2614	GRAMADO TERMAS RESORT SPA - 311D-CDD
947	GRAMADO TERMAS RESORT SPA - 117E-CDE	2615	GRAMADO TERMAS RESORT SPA - 311D-CDE
948	GRAMADO TERMAS RESORT SPA - 117E-CDF	2616	GRAMADO TERMAS RESORT SPA - 311D-CDI
949	GRAMADO TERMAS RESORT SPA - 117E-CDG	2617	GRAMADO TERMAS RESORT SPA - 311D-CDK
950	GRAMADO TERMAS RESORT SPA - 117E-CDH	2618	GRAMADO TERMAS RESORT SPA - 311D-CDL
951	GRAMADO TERMAS RESORT SPA - 117E-CDJ	2619	GRAMADO TERMAS RESORT SPA - 311D-CDM
952	GRAMADO TERMAS RESORT SPA - 117E-CDK	2620	GRAMADO TERMAS RESORT SPA - 311E-CDA
953	GRAMADO TERMAS RESORT SPA - 117E-CDL	2621	GRAMADO TERMAS RESORT SPA - 311E-CDB
954	GRAMADO TERMAS RESORT SPA - 117E-CDM	2622	GRAMADO TERMAS RESORT SPA - 311E-CDC
955	GRAMADO TERMAS RESORT SPA - 118A-CDB	2623	GRAMADO TERMAS RESORT SPA - 311E-CDD
956	GRAMADO TERMAS RESORT SPA - 118A-CDC	2624	GRAMADO TERMAS RESORT SPA - 311E-CDE
957	GRAMADO TERMAS RESORT SPA - 118A-CDD	2625	GRAMADO TERMAS RESORT SPA - 311E-CDF
958	GRAMADO TERMAS RESORT SPA - 118A-CDE	2626	GRAMADO TERMAS RESORT SPA - 311E-CDG
959	GRAMADO TERMAS RESORT SPA - 118A-CDF	2627	GRAMADO TERMAS RESORT SPA - 311E-CDH
960	GRAMADO TERMAS RESORT SPA - 118A-CDG	2628	GRAMADO TERMAS RESORT SPA - 311E-CDI
961	GRAMADO TERMAS RESORT SPA - 118A-CDI	2629	GRAMADO TERMAS RESORT SPA - 311E-CDJ
962	GRAMADO TERMAS RESORT SPA - 118A-CDJ	2630	GRAMADO TERMAS RESORT SPA - 311E-CDK
963	GRAMADO TERMAS RESORT SPA - 118A-CDM	2631	GRAMADO TERMAS RESORT SPA - 312A-CDA
964	GRAMADO TERMAS RESORT SPA - 118B-COA	2632	GRAMADO TERMAS RESORT SPA - 312A-CDB
965	GRAMADO TERMAS RESORT SPA - 118B-COB	2633	GRAMADO TERMAS RESORT SPA - 312A-CDC
966	GRAMADO TERMAS RESORT SPA - 118B-COC	2634	GRAMADO TERMAS RESORT SPA - 312A-CDD
967	GRAMADO TERMAS RESORT SPA - 118B-COD	2635	GRAMADO TERMAS RESORT SPA - 312A-CDE
968	GRAMADO TERMAS RESORT SPA - 118B-COE	2636	GRAMADO TERMAS RESORT SPA - 312A-CDF
969	GRAMADO TERMAS RESORT SPA - 118B-COF	2637	GRAMADO TERMAS RESORT SPA - 312A-CDG
970	GRAMADO TERMAS RESORT SPA - 118B-COG	2638	GRAMADO TERMAS RESORT SPA - 312A-CDH
971	GRAMADO TERMAS RESORT SPA - 118B-COH	2639	GRAMADO TERMAS RESORT SPA - 312A-CDI
972	GRAMADO TERMAS RESORT SPA - 118B-COI	2640	GRAMADO TERMAS RESORT SPA - 312A-CDJ
973	GRAMADO TERMAS RESORT SPA - 118B-COJ	2641	GRAMADO TERMAS RESORT SPA - 312A-CDK
974	GRAMADO TERMAS RESORT SPA - 118B-CPA	2642	GRAMADO TERMAS RESORT SPA - 312A-CDL
975	GRAMADO TERMAS RESORT SPA - 118B-CPB	2643	GRAMADO TERMAS RESORT SPA - 312B-CDA
976	GRAMADO TERMAS RESORT SPA - 118B-CPC	2644	GRAMADO TERMAS RESORT SPA - 312B-CDC
977	GRAMADO TERMAS RESORT SPA - 118B-CPF	2645	GRAMADO TERMAS RESORT SPA - 312B-CDD
978	GRAMADO TERMAS RESORT SPA - 118B-CPH	2646	GRAMADO TERMAS RESORT SPA - 312B-CDE
979	GRAMADO TERMAS RESORT SPA - 118B-CPI	2647	GRAMADO TERMAS RESORT SPA - 312B-CDH
980	GRAMADO TERMAS RESORT SPA - 118B-CPJ	2648	GRAMADO TERMAS RESORT SPA - 312B-CDI
981	GRAMADO TERMAS RESORT SPA - 118B-CPM	2649	GRAMADO TERMAS RESORT SPA - 312B-CDK
982	GRAMADO TERMAS RESORT SPA - 118D-CDA	2650	GRAMADO TERMAS RESORT SPA - 312B-CDM

983	GRAMADO TERMAS RESORT SPA - 118D-CDD	2651	GRAMADO TERMAS RESORT SPA - 312C-MOA
984	GRAMADO TERMAS RESORT SPA - 118D-CDE	2652	GRAMADO TERMAS RESORT SPA - 312C-MOC
985	GRAMADO TERMAS RESORT SPA - 118D-CDI	2653	GRAMADO TERMAS RESORT SPA - 312C-MOE
986	GRAMADO TERMAS RESORT SPA - 118D-CDJ	2654	GRAMADO TERMAS RESORT SPA - 312C-MOG
987	GRAMADO TERMAS RESORT SPA - 118D-CDM	2655	GRAMADO TERMAS RESORT SPA - 312C-MOH
988	GRAMADO TERMAS RESORT SPA - 118E-CDA	2656	GRAMADO TERMAS RESORT SPA - 312C-MOI
989	GRAMADO TERMAS RESORT SPA - 118E-CDE	2657	GRAMADO TERMAS RESORT SPA - 312C-MOJ
990	GRAMADO TERMAS RESORT SPA - 118E-CDF	2658	GRAMADO TERMAS RESORT SPA - 312C-MOK
991	GRAMADO TERMAS RESORT SPA - 118E-CDH	2659	GRAMADO TERMAS RESORT SPA - 312C-MPB
992	GRAMADO TERMAS RESORT SPA - 119A-CDB	2660	GRAMADO TERMAS RESORT SPA - 312C-MPC
993	GRAMADO TERMAS RESORT SPA - 119A-CDD	2661	GRAMADO TERMAS RESORT SPA - 312C-MPD
994	GRAMADO TERMAS RESORT SPA - 119A-CDE	2662	GRAMADO TERMAS RESORT SPA - 312C-MPH
995	GRAMADO TERMAS RESORT SPA - 119A-CDF	2663	GRAMADO TERMAS RESORT SPA - 312C-MPK
996	GRAMADO TERMAS RESORT SPA - 119A-CDH	2664	GRAMADO TERMAS RESORT SPA - 312D-CDB
997	GRAMADO TERMAS RESORT SPA - 119A-CDI	2665	GRAMADO TERMAS RESORT SPA - 312D-CDC
998	GRAMADO TERMAS RESORT SPA - 119A-CDJ	2666	GRAMADO TERMAS RESORT SPA - 312D-CDD
999	GRAMADO TERMAS RESORT SPA - 119A-CDK	2667	GRAMADO TERMAS RESORT SPA - 312D-CDE
1000	GRAMADO TERMAS RESORT SPA - 119A-CDL	2668	GRAMADO TERMAS RESORT SPA - 312D-CDF
1001	GRAMADO TERMAS RESORT SPA - 119A-CDM	2669	GRAMADO TERMAS RESORT SPA - 312D-CDG
1002	GRAMADO TERMAS RESORT SPA - 119E-CDA	2670	GRAMADO TERMAS RESORT SPA - 312D-CDH
1003	GRAMADO TERMAS RESORT SPA - 119E-CDC	2671	GRAMADO TERMAS RESORT SPA - 312D-CDI
1004	GRAMADO TERMAS RESORT SPA - 119E-CDD	2672	GRAMADO TERMAS RESORT SPA - 312D-CDJ
1005	GRAMADO TERMAS RESORT SPA - 119E-CDE	2673	GRAMADO TERMAS RESORT SPA - 312D-CDK
1006	GRAMADO TERMAS RESORT SPA - 119E-CDG	2674	GRAMADO TERMAS RESORT SPA - 312D-CDL
1007	GRAMADO TERMAS RESORT SPA - 119E-CDH	2675	GRAMADO TERMAS RESORT SPA - 312D-CDM
1008	GRAMADO TERMAS RESORT SPA - 119E-CDI	2676	GRAMADO TERMAS RESORT SPA - 312E-CDA
1009	GRAMADO TERMAS RESORT SPA - 119E-CDJ	2677	GRAMADO TERMAS RESORT SPA - 312E-CDB
1010	GRAMADO TERMAS RESORT SPA - 119E-CDK	2678	GRAMADO TERMAS RESORT SPA - 312E-CDC
1011	GRAMADO TERMAS RESORT SPA - 119E-CDL	2679	GRAMADO TERMAS RESORT SPA - 312E-CDD
1012	GRAMADO TERMAS RESORT SPA - 119E-CDM	2680	GRAMADO TERMAS RESORT SPA - 312E-CDE
1013	GRAMADO TERMAS RESORT SPA - 120A-CDA	2681	GRAMADO TERMAS RESORT SPA - 312E-CDF
1014	GRAMADO TERMAS RESORT SPA - 120A-CDB	2682	GRAMADO TERMAS RESORT SPA - 312E-CDG
1015	GRAMADO TERMAS RESORT SPA - 120A-CDC	2683	GRAMADO TERMAS RESORT SPA - 312E-CDH
1016	GRAMADO TERMAS RESORT SPA - 120A-CDG	2684	GRAMADO TERMAS RESORT SPA - 312E-CDI
1017	GRAMADO TERMAS RESORT SPA - 120A-CDJ	2685	GRAMADO TERMAS RESORT SPA - 312E-CDJ
1018	GRAMADO TERMAS RESORT SPA - 120A-CDK	2686	GRAMADO TERMAS RESORT SPA - 312E-CDK
1019	GRAMADO TERMAS RESORT SPA - 120A-CDL	2687	GRAMADO TERMAS RESORT SPA - 312E-CDL
1020	GRAMADO TERMAS RESORT SPA - 120A-CDM	2688	GRAMADO TERMAS RESORT SPA - 312E-CDM
1021	GRAMADO TERMAS RESORT SPA - 120E-CDA	2689	GRAMADO TERMAS RESORT SPA - 313A-CDA
1022	GRAMADO TERMAS RESORT SPA - 120E-CDB	2690	GRAMADO TERMAS RESORT SPA - 313A-CDB
1023	GRAMADO TERMAS RESORT SPA - 120E-CDC	2691	GRAMADO TERMAS RESORT SPA - 313A-CDE
1024	GRAMADO TERMAS RESORT SPA - 120E-CDD	2692	GRAMADO TERMAS RESORT SPA - 313A-CDF
1025	GRAMADO TERMAS RESORT SPA - 120E-CDE	2693	GRAMADO TERMAS RESORT SPA - 313A-CDJ
1026	GRAMADO TERMAS RESORT SPA - 120E-CDF	2694	GRAMADO TERMAS RESORT SPA - 313A-CDM
1027	GRAMADO TERMAS RESORT SPA - 120E-CDH	2695	GRAMADO TERMAS RESORT SPA - 313B-CDA
1028	GRAMADO TERMAS RESORT SPA - 120E-CDL	2696	GRAMADO TERMAS RESORT SPA - 313B-CDB
1029	GRAMADO TERMAS RESORT SPA - 120E-CDM	2697	GRAMADO TERMAS RESORT SPA - 313B-CDC
1030	GRAMADO TERMAS RESORT SPA - 201A-CDA	2698	GRAMADO TERMAS RESORT SPA - 313B-CDD
1031	GRAMADO TERMAS RESORT SPA - 201A-CDB	2699	GRAMADO TERMAS RESORT SPA - 313B-CDE
1032	GRAMADO TERMAS RESORT SPA - 201A-CDC	2700	GRAMADO TERMAS RESORT SPA - 313B-CDF
1033	GRAMADO TERMAS RESORT SPA - 201A-CDE	2701	GRAMADO TERMAS RESORT SPA - 313B-CDG
1034	GRAMADO TERMAS RESORT SPA - 201A-CDH	2702	GRAMADO TERMAS RESORT SPA - 313B-CDH

1035	GRAMADO TERMAS RESORT SPA - 201A-CDI	2703	GRAMADO TERMAS RESORT SPA - 313B-CDI
1036	GRAMADO TERMAS RESORT SPA - 201A-CDK	2704	GRAMADO TERMAS RESORT SPA - 313B-CDJ
1037	GRAMADO TERMAS RESORT SPA - 201A-CDL	2705	GRAMADO TERMAS RESORT SPA - 313B-CDK
1038	GRAMADO TERMAS RESORT SPA - 201C-CDA	2706	GRAMADO TERMAS RESORT SPA - 313B-CDL
1039	GRAMADO TERMAS RESORT SPA - 201C-CDB	2707	GRAMADO TERMAS RESORT SPA - 313B-CDM
1040	GRAMADO TERMAS RESORT SPA - 201C-CDE	2708	GRAMADO TERMAS RESORT SPA - 313C-COA
1041	GRAMADO TERMAS RESORT SPA - 201C-CDF	2709	GRAMADO TERMAS RESORT SPA - 313C-COB
1042	GRAMADO TERMAS RESORT SPA - 201C-CDG	2710	GRAMADO TERMAS RESORT SPA - 313C-COC
1043	GRAMADO TERMAS RESORT SPA - 201C-CDH	2711	GRAMADO TERMAS RESORT SPA - 313C-COD
1044	GRAMADO TERMAS RESORT SPA - 201C-CDJ	2712	GRAMADO TERMAS RESORT SPA - 313C-COE
1045	GRAMADO TERMAS RESORT SPA - 201C-CDK	2713	GRAMADO TERMAS RESORT SPA - 313C-COF
1046	GRAMADO TERMAS RESORT SPA - 201C-CDL	2714	GRAMADO TERMAS RESORT SPA - 313C-COG
1047	GRAMADO TERMAS RESORT SPA - 201C-CDM	2715	GRAMADO TERMAS RESORT SPA - 313C-COH
1048	GRAMADO TERMAS RESORT SPA - 201D-CDA	2716	GRAMADO TERMAS RESORT SPA - 313C-COI
1049	GRAMADO TERMAS RESORT SPA - 201D-CDB	2717	GRAMADO TERMAS RESORT SPA - 313C-COJ
1050	GRAMADO TERMAS RESORT SPA - 201D-CDC	2718	GRAMADO TERMAS RESORT SPA - 313C-COL
1051	GRAMADO TERMAS RESORT SPA - 201D-CDD	2719	GRAMADO TERMAS RESORT SPA - 313C-CPA
1052	GRAMADO TERMAS RESORT SPA - 201D-CDE	2720	GRAMADO TERMAS RESORT SPA - 313C-CPB
1053	GRAMADO TERMAS RESORT SPA - 201D-CDF	2721	GRAMADO TERMAS RESORT SPA - 313C-CPE
1054	GRAMADO TERMAS RESORT SPA - 201D-CDG	2722	GRAMADO TERMAS RESORT SPA - 313C-CPF
1055	GRAMADO TERMAS RESORT SPA - 201D-CDH	2723	GRAMADO TERMAS RESORT SPA - 313C-CPG
1056	GRAMADO TERMAS RESORT SPA - 201D-CDI	2724	GRAMADO TERMAS RESORT SPA - 313C-CPH
1057	GRAMADO TERMAS RESORT SPA - 201D-CDJ	2725	GRAMADO TERMAS RESORT SPA - 313C-CPI
1058	GRAMADO TERMAS RESORT SPA - 201D-CDK	2726	GRAMADO TERMAS RESORT SPA - 313C-CPJ
1059	GRAMADO TERMAS RESORT SPA - 201D-CDL	2727	GRAMADO TERMAS RESORT SPA - 313C-CPL
1060	GRAMADO TERMAS RESORT SPA - 201D-CDM	2728	GRAMADO TERMAS RESORT SPA - 313D-CDA
1061	GRAMADO TERMAS RESORT SPA - 201E-CDB	2729	GRAMADO TERMAS RESORT SPA - 313D-CDB
1062	GRAMADO TERMAS RESORT SPA - 201E-CDC	2730	GRAMADO TERMAS RESORT SPA - 313D-CDC
1063	GRAMADO TERMAS RESORT SPA - 201E-CDD	2731	GRAMADO TERMAS RESORT SPA - 313D-CDD
1064	GRAMADO TERMAS RESORT SPA - 201E-CDE	2732	GRAMADO TERMAS RESORT SPA - 313D-CDE
1065	GRAMADO TERMAS RESORT SPA - 201E-CDF	2733	GRAMADO TERMAS RESORT SPA - 313D-CDF
1066	GRAMADO TERMAS RESORT SPA - 201E-CDH	2734	GRAMADO TERMAS RESORT SPA - 313D-CDG
1067	GRAMADO TERMAS RESORT SPA - 201E-CDJ	2735	GRAMADO TERMAS RESORT SPA - 313D-CDI
1068	GRAMADO TERMAS RESORT SPA - 201E-CDK	2736	GRAMADO TERMAS RESORT SPA - 313D-CDJ
1069	GRAMADO TERMAS RESORT SPA - 201E-CDM	2737	GRAMADO TERMAS RESORT SPA - 313D-CDK
1070	GRAMADO TERMAS RESORT SPA - 202A-CDB	2738	GRAMADO TERMAS RESORT SPA - 313D-CDL
1071	GRAMADO TERMAS RESORT SPA - 202A-CDF	2739	GRAMADO TERMAS RESORT SPA - 313E-CDA
1072	GRAMADO TERMAS RESORT SPA - 202A-CDG	2740	GRAMADO TERMAS RESORT SPA - 313E-CDC
1073	GRAMADO TERMAS RESORT SPA - 202A-CDH	2741	GRAMADO TERMAS RESORT SPA - 313E-CDD
1074	GRAMADO TERMAS RESORT SPA - 202A-CDI	2742	GRAMADO TERMAS RESORT SPA - 313E-CDE
1075	GRAMADO TERMAS RESORT SPA - 202A-CDJ	2743	GRAMADO TERMAS RESORT SPA - 313E-CDF
1076	GRAMADO TERMAS RESORT SPA - 202A-CDK	2744	GRAMADO TERMAS RESORT SPA - 313E-CDG
1077	GRAMADO TERMAS RESORT SPA - 202A-CDL	2745	GRAMADO TERMAS RESORT SPA - 313E-CDH
1078	GRAMADO TERMAS RESORT SPA - 202C-COC	2746	GRAMADO TERMAS RESORT SPA - 313E-CDI
1079	GRAMADO TERMAS RESORT SPA - 202C-COE	2747	GRAMADO TERMAS RESORT SPA - 313E-CDJ
1080	GRAMADO TERMAS RESORT SPA - 202C-COF	2748	GRAMADO TERMAS RESORT SPA - 313E-CDK
1081	GRAMADO TERMAS RESORT SPA - 202C-COG	2749	GRAMADO TERMAS RESORT SPA - 313E-CDL
1082	GRAMADO TERMAS RESORT SPA - 202C-COH	2750	GRAMADO TERMAS RESORT SPA - 314A-CDA
1083	GRAMADO TERMAS RESORT SPA - 202C-COI	2751	GRAMADO TERMAS RESORT SPA - 314A-CDB
1084	GRAMADO TERMAS RESORT SPA - 202C-COJ	2752	GRAMADO TERMAS RESORT SPA - 314A-CDD
1085	GRAMADO TERMAS RESORT SPA - 202C-COM	2753	GRAMADO TERMAS RESORT SPA - 314A-CDF
1086	GRAMADO TERMAS RESORT SPA - 202C-CPA	2754	GRAMADO TERMAS RESORT SPA - 314A-CDG

1087	GRAMADO TERMAS RESORT SPA - 202C-CPE	2755	GRAMADO TERMAS RESORT SPA - 314A-CDI
1088	GRAMADO TERMAS RESORT SPA - 202C-CPG	2756	GRAMADO TERMAS RESORT SPA - 314A-CDK
1089	GRAMADO TERMAS RESORT SPA - 202C-CPH	2757	GRAMADO TERMAS RESORT SPA - 314B-CDB
1090	GRAMADO TERMAS RESORT SPA - 202C-CPI	2758	GRAMADO TERMAS RESORT SPA - 314B-CDC
1091	GRAMADO TERMAS RESORT SPA - 202C-CPJ	2759	GRAMADO TERMAS RESORT SPA - 314B-CDD
1092	GRAMADO TERMAS RESORT SPA - 202C-CPL	2760	GRAMADO TERMAS RESORT SPA - 314B-CDE
1093	GRAMADO TERMAS RESORT SPA - 202C-CPM	2761	GRAMADO TERMAS RESORT SPA - 314B-CDF
1094	GRAMADO TERMAS RESORT SPA - 202D-CDA	2762	GRAMADO TERMAS RESORT SPA - 314B-CDG
1095	GRAMADO TERMAS RESORT SPA - 202D-CDB	2763	GRAMADO TERMAS RESORT SPA - 314B-CDH
1096	GRAMADO TERMAS RESORT SPA - 202D-CDC	2764	GRAMADO TERMAS RESORT SPA - 314B-CDJ
1097	GRAMADO TERMAS RESORT SPA - 202D-CDD	2765	GRAMADO TERMAS RESORT SPA - 314B-CDK
1098	GRAMADO TERMAS RESORT SPA - 202D-CDF	2766	GRAMADO TERMAS RESORT SPA - 314B-CDM
1099	GRAMADO TERMAS RESORT SPA - 202D-CDG	2767	GRAMADO TERMAS RESORT SPA - 314C-CDA
1100	GRAMADO TERMAS RESORT SPA - 202D-CDH	2768	GRAMADO TERMAS RESORT SPA - 314C-CDC
1101	GRAMADO TERMAS RESORT SPA - 202D-CDI	2769	GRAMADO TERMAS RESORT SPA - 314C-CDD
1102	GRAMADO TERMAS RESORT SPA - 202D-CDK	2770	GRAMADO TERMAS RESORT SPA - 314C-CDE
1103	GRAMADO TERMAS RESORT SPA - 202D-CDL	2771	GRAMADO TERMAS RESORT SPA - 314C-CDG
1104	GRAMADO TERMAS RESORT SPA - 202D-CDM	2772	GRAMADO TERMAS RESORT SPA - 314C-CDH
1105	GRAMADO TERMAS RESORT SPA - 202E-CDA	2773	GRAMADO TERMAS RESORT SPA - 314C-CDI
1106	GRAMADO TERMAS RESORT SPA - 202E-CDE	2774	GRAMADO TERMAS RESORT SPA - 314C-CDK
1107	GRAMADO TERMAS RESORT SPA - 202E-CDF	2775	GRAMADO TERMAS RESORT SPA - 314C-CDL
1108	GRAMADO TERMAS RESORT SPA - 202E-CDH	2776	GRAMADO TERMAS RESORT SPA - 314D-CDA
1109	GRAMADO TERMAS RESORT SPA - 202E-CDJ	2777	GRAMADO TERMAS RESORT SPA - 314D-CDB
1110	GRAMADO TERMAS RESORT SPA - 202E-CDL	2778	GRAMADO TERMAS RESORT SPA - 314D-CDC
1111	GRAMADO TERMAS RESORT SPA - 202E-CDM	2779	GRAMADO TERMAS RESORT SPA - 314D-CDD
1112	GRAMADO TERMAS RESORT SPA - 203A-CDA	2780	GRAMADO TERMAS RESORT SPA - 314D-CDE
1113	GRAMADO TERMAS RESORT SPA - 203A-CDB	2781	GRAMADO TERMAS RESORT SPA - 314D-CDF
1114	GRAMADO TERMAS RESORT SPA - 203A-CDC	2782	GRAMADO TERMAS RESORT SPA - 314D-CDG
1115	GRAMADO TERMAS RESORT SPA - 203A-CDE	2783	GRAMADO TERMAS RESORT SPA - 314D-CDH
1116	GRAMADO TERMAS RESORT SPA - 203A-CDH	2784	GRAMADO TERMAS RESORT SPA - 314D-CDI
1117	GRAMADO TERMAS RESORT SPA - 203A-CDI	2785	GRAMADO TERMAS RESORT SPA - 314D-CDJ
1118	GRAMADO TERMAS RESORT SPA - 203A-CDJ	2786	GRAMADO TERMAS RESORT SPA - 314D-CDK
1119	GRAMADO TERMAS RESORT SPA - 203B-CDA	2787	GRAMADO TERMAS RESORT SPA - 314D-CDL
1120	GRAMADO TERMAS RESORT SPA - 203B-CDB	2788	GRAMADO TERMAS RESORT SPA - 314D-CDM
1121	GRAMADO TERMAS RESORT SPA - 203B-CDC	2789	GRAMADO TERMAS RESORT SPA - 314E-CDA
1122	GRAMADO TERMAS RESORT SPA - 203B-CDD	2790	GRAMADO TERMAS RESORT SPA - 314E-CDB
1123	GRAMADO TERMAS RESORT SPA - 203B-CDE	2791	GRAMADO TERMAS RESORT SPA - 314E-CDD
1124	GRAMADO TERMAS RESORT SPA - 203B-CDF	2792	GRAMADO TERMAS RESORT SPA - 314E-CDE
1125	GRAMADO TERMAS RESORT SPA - 203B-CDG	2793	GRAMADO TERMAS RESORT SPA - 314E-CDF
1126	GRAMADO TERMAS RESORT SPA - 203B-CDH	2794	GRAMADO TERMAS RESORT SPA - 314E-CDG
1127	GRAMADO TERMAS RESORT SPA - 203B-CDI	2795	GRAMADO TERMAS RESORT SPA - 314E-CDH
1128	GRAMADO TERMAS RESORT SPA - 203B-CDJ	2796	GRAMADO TERMAS RESORT SPA - 314E-CDI
1129	GRAMADO TERMAS RESORT SPA - 203B-CDK	2797	GRAMADO TERMAS RESORT SPA - 314E-CDK
1130	GRAMADO TERMAS RESORT SPA - 203B-CDL	2798	GRAMADO TERMAS RESORT SPA - 314E-CDL
1131	GRAMADO TERMAS RESORT SPA - 203B-CDM	2799	GRAMADO TERMAS RESORT SPA - 314E-CDM
1132	GRAMADO TERMAS RESORT SPA - 203C-CDA	2800	GRAMADO TERMAS RESORT SPA - 315A-MDA
1133	GRAMADO TERMAS RESORT SPA - 203C-CDB	2801	GRAMADO TERMAS RESORT SPA - 315A-MDC
1134	GRAMADO TERMAS RESORT SPA - 203C-CDC	2802	GRAMADO TERMAS RESORT SPA - 315A-MDF
1135	GRAMADO TERMAS RESORT SPA - 203C-CDD	2803	GRAMADO TERMAS RESORT SPA - 315A-MDG
1136	GRAMADO TERMAS RESORT SPA - 203C-CDE	2804	GRAMADO TERMAS RESORT SPA - 315A-MDH
1137	GRAMADO TERMAS RESORT SPA - 203C-CDF	2805	GRAMADO TERMAS RESORT SPA - 315A-MDI
1138	GRAMADO TERMAS RESORT SPA - 203C-CDG	2806	GRAMADO TERMAS RESORT SPA - 315A-MDJ

1139	GRAMADO TERMAS RESORT SPA - 203C-CDH	2807	GRAMADO TERMAS RESORT SPA - 315A-MDK
1140	GRAMADO TERMAS RESORT SPA - 203C-CDJ	2808	GRAMADO TERMAS RESORT SPA - 315A-MDL
1141	GRAMADO TERMAS RESORT SPA - 203C-CDL	2809	GRAMADO TERMAS RESORT SPA - 315B-MDA
1142	GRAMADO TERMAS RESORT SPA - 203D-CDA	2810	GRAMADO TERMAS RESORT SPA - 315B-MDC
1143	GRAMADO TERMAS RESORT SPA - 203D-CDB	2811	GRAMADO TERMAS RESORT SPA - 315B-MDD
1144	GRAMADO TERMAS RESORT SPA - 203D-CDC	2812	GRAMADO TERMAS RESORT SPA - 315B-MDE
1145	GRAMADO TERMAS RESORT SPA - 203D-CDD	2813	GRAMADO TERMAS RESORT SPA - 315B-MDF
1146	GRAMADO TERMAS RESORT SPA - 203D-CDE	2814	GRAMADO TERMAS RESORT SPA - 315B-MDG
1147	GRAMADO TERMAS RESORT SPA - 203D-CDF	2815	GRAMADO TERMAS RESORT SPA - 315B-MDH
1148	GRAMADO TERMAS RESORT SPA - 203D-CDG	2816	GRAMADO TERMAS RESORT SPA - 315B-MDI
1149	GRAMADO TERMAS RESORT SPA - 203D-CDH	2817	GRAMADO TERMAS RESORT SPA - 315B-MDJ
1150	GRAMADO TERMAS RESORT SPA - 203D-CDI	2818	GRAMADO TERMAS RESORT SPA - 315B-MDK
1151	GRAMADO TERMAS RESORT SPA - 203D-CDJ	2819	GRAMADO TERMAS RESORT SPA - 315B-MDM
1152	GRAMADO TERMAS RESORT SPA - 203D-CDK	2820	GRAMADO TERMAS RESORT SPA - 315C-CDA
1153	GRAMADO TERMAS RESORT SPA - 203D-CDL	2821	GRAMADO TERMAS RESORT SPA - 315C-CDB
1154	GRAMADO TERMAS RESORT SPA - 203D-CDM	2822	GRAMADO TERMAS RESORT SPA - 315C-CDC
1155	GRAMADO TERMAS RESORT SPA - 203E-CDC	2823	GRAMADO TERMAS RESORT SPA - 315C-CDE
1156	GRAMADO TERMAS RESORT SPA - 203E-CDD	2824	GRAMADO TERMAS RESORT SPA - 315C-CDF
1157	GRAMADO TERMAS RESORT SPA - 203E-CDE	2825	GRAMADO TERMAS RESORT SPA - 315C-CDG
1158	GRAMADO TERMAS RESORT SPA - 203E-CDF	2826	GRAMADO TERMAS RESORT SPA - 315C-CDI
1159	GRAMADO TERMAS RESORT SPA - 203E-CDG	2827	GRAMADO TERMAS RESORT SPA - 315C-CDJ
1160	GRAMADO TERMAS RESORT SPA - 203E-CDH	2828	GRAMADO TERMAS RESORT SPA - 315C-CDK
1161	GRAMADO TERMAS RESORT SPA - 203E-CDI	2829	GRAMADO TERMAS RESORT SPA - 315C-CDL
1162	GRAMADO TERMAS RESORT SPA - 203E-CDK	2830	GRAMADO TERMAS RESORT SPA - 315D-CDA
1163	GRAMADO TERMAS RESORT SPA - 203E-CDL	2831	GRAMADO TERMAS RESORT SPA - 315D-CDB
1164	GRAMADO TERMAS RESORT SPA - 204A-CDB	2832	GRAMADO TERMAS RESORT SPA - 315D-CDC
1165	GRAMADO TERMAS RESORT SPA - 204A-CDF	2833	GRAMADO TERMAS RESORT SPA - 315D-CDD
1166	GRAMADO TERMAS RESORT SPA - 204A-CDH	2834	GRAMADO TERMAS RESORT SPA - 315D-CDE
1167	GRAMADO TERMAS RESORT SPA - 204A-CDI	2835	GRAMADO TERMAS RESORT SPA - 315D-CDF
1168	GRAMADO TERMAS RESORT SPA - 204A-CDJ	2836	GRAMADO TERMAS RESORT SPA - 315D-CDG
1169	GRAMADO TERMAS RESORT SPA - 204A-CDK	2837	GRAMADO TERMAS RESORT SPA - 315D-CDH
1170	GRAMADO TERMAS RESORT SPA - 204A-CDL	2838	GRAMADO TERMAS RESORT SPA - 315D-CDI
1171	GRAMADO TERMAS RESORT SPA - 204B-CDA	2839	GRAMADO TERMAS RESORT SPA - 315D-CDJ
1172	GRAMADO TERMAS RESORT SPA - 204B-CDB	2840	GRAMADO TERMAS RESORT SPA - 315D-CDK
1173	GRAMADO TERMAS RESORT SPA - 204B-CDC	2841	GRAMADO TERMAS RESORT SPA - 315D-CDM
1174	GRAMADO TERMAS RESORT SPA - 204B-CDD	2842	GRAMADO TERMAS RESORT SPA - 315E-CDA
1175	GRAMADO TERMAS RESORT SPA - 204B-CDE	2843	GRAMADO TERMAS RESORT SPA - 315E-CDB
1176	GRAMADO TERMAS RESORT SPA - 204B-CDF	2844	GRAMADO TERMAS RESORT SPA - 315E-CDC
1177	GRAMADO TERMAS RESORT SPA - 204B-CDG	2845	GRAMADO TERMAS RESORT SPA - 315E-CDD
1178	GRAMADO TERMAS RESORT SPA - 204B-CDH	2846	GRAMADO TERMAS RESORT SPA - 315E-CDE
1179	GRAMADO TERMAS RESORT SPA - 204B-CDI	2847	GRAMADO TERMAS RESORT SPA - 315E-CDG
1180	GRAMADO TERMAS RESORT SPA - 204B-CDJ	2848	GRAMADO TERMAS RESORT SPA - 315E-CDH
1181	GRAMADO TERMAS RESORT SPA - 204B-CDK	2849	GRAMADO TERMAS RESORT SPA - 315E-CDI
1182	GRAMADO TERMAS RESORT SPA - 204B-CDL	2850	GRAMADO TERMAS RESORT SPA - 315E-CDJ
1183	GRAMADO TERMAS RESORT SPA - 204B-CDM	2851	GRAMADO TERMAS RESORT SPA - 315E-CDK
1184	GRAMADO TERMAS RESORT SPA - 204C-COB	2852	GRAMADO TERMAS RESORT SPA - 315E-CDL
1185	GRAMADO TERMAS RESORT SPA - 204C-COC	2853	GRAMADO TERMAS RESORT SPA - 316A-MDB
1186	GRAMADO TERMAS RESORT SPA - 204C-COD	2854	GRAMADO TERMAS RESORT SPA - 316A-MDC
1187	GRAMADO TERMAS RESORT SPA - 204C-COF	2855	GRAMADO TERMAS RESORT SPA - 316A-MDF
1188	GRAMADO TERMAS RESORT SPA - 204C-COG	2856	GRAMADO TERMAS RESORT SPA - 316A-MDG
1189	GRAMADO TERMAS RESORT SPA - 204C-COH	2857	GRAMADO TERMAS RESORT SPA - 316A-MDH
1190	GRAMADO TERMAS RESORT SPA - 204C-COJ	2858	GRAMADO TERMAS RESORT SPA - 316A-MDL

1191	GRAMADO TERMAS RESORT SPA - 204C-COK	2859	GRAMADO TERMAS RESORT SPA - 316B-MDA
1192	GRAMADO TERMAS RESORT SPA - 204C-COM	2860	GRAMADO TERMAS RESORT SPA - 316B-MDB
1193	GRAMADO TERMAS RESORT SPA - 204C-CPB	2861	GRAMADO TERMAS RESORT SPA - 316B-MDE
1194	GRAMADO TERMAS RESORT SPA - 204C-CPC	2862	GRAMADO TERMAS RESORT SPA - 316B-MDF
1195	GRAMADO TERMAS RESORT SPA - 204C-CPE	2863	GRAMADO TERMAS RESORT SPA - 316B-MDG
1196	GRAMADO TERMAS RESORT SPA - 204C-CPF	2864	GRAMADO TERMAS RESORT SPA - 316B-MDH
1197	GRAMADO TERMAS RESORT SPA - 204C-CPG	2865	GRAMADO TERMAS RESORT SPA - 316B-MDI
1198	GRAMADO TERMAS RESORT SPA - 204C-CPH	2866	GRAMADO TERMAS RESORT SPA - 316B-MDJ
1199	GRAMADO TERMAS RESORT SPA - 204C-CPI	2867	GRAMADO TERMAS RESORT SPA - 316B-MDK
1200	GRAMADO TERMAS RESORT SPA - 204D-CDA	2868	GRAMADO TERMAS RESORT SPA - 316B-MDL
1201	GRAMADO TERMAS RESORT SPA - 204D-CDB	2869	GRAMADO TERMAS RESORT SPA - 316C-CDB
1202	GRAMADO TERMAS RESORT SPA - 204D-CDC	2870	GRAMADO TERMAS RESORT SPA - 316C-CDC
1203	GRAMADO TERMAS RESORT SPA - 204D-CDD	2871	GRAMADO TERMAS RESORT SPA - 316C-CDE
1204	GRAMADO TERMAS RESORT SPA - 204D-CDE	2872	GRAMADO TERMAS RESORT SPA - 316C-CDF
1205	GRAMADO TERMAS RESORT SPA - 204D-CDF	2873	GRAMADO TERMAS RESORT SPA - 316C-CDG
1206	GRAMADO TERMAS RESORT SPA - 204D-CDG	2874	GRAMADO TERMAS RESORT SPA - 316C-CDH
1207	GRAMADO TERMAS RESORT SPA - 204D-CDH	2875	GRAMADO TERMAS RESORT SPA - 316C-CDI
1208	GRAMADO TERMAS RESORT SPA - 204D-CDI	2876	GRAMADO TERMAS RESORT SPA - 316C-CDJ
1209	GRAMADO TERMAS RESORT SPA - 204D-CDJ	2877	GRAMADO TERMAS RESORT SPA - 316C-CDK
1210	GRAMADO TERMAS RESORT SPA - 204D-CDK	2878	GRAMADO TERMAS RESORT SPA - 316C-CDL
1211	GRAMADO TERMAS RESORT SPA - 204D-CDL	2879	GRAMADO TERMAS RESORT SPA - 316C-CDM
1212	GRAMADO TERMAS RESORT SPA - 204D-CDM	2880	GRAMADO TERMAS RESORT SPA - 316D-CDB
1213	GRAMADO TERMAS RESORT SPA - 204E-COA	2881	GRAMADO TERMAS RESORT SPA - 316D-CDC
1214	GRAMADO TERMAS RESORT SPA - 204E-COB	2882	GRAMADO TERMAS RESORT SPA - 316D-CDD
1215	GRAMADO TERMAS RESORT SPA - 204E-COC	2883	GRAMADO TERMAS RESORT SPA - 316D-CDE
1216	GRAMADO TERMAS RESORT SPA - 204E-COE	2884	GRAMADO TERMAS RESORT SPA - 316D-CDF
1217	GRAMADO TERMAS RESORT SPA - 204E-COF	2885	GRAMADO TERMAS RESORT SPA - 316D-CDG
1218	GRAMADO TERMAS RESORT SPA - 204E-COG	2886	GRAMADO TERMAS RESORT SPA - 316D-CDH
1219	GRAMADO TERMAS RESORT SPA - 204E-COJ	2887	GRAMADO TERMAS RESORT SPA - 316D-CDI
1220	GRAMADO TERMAS RESORT SPA - 204E-COK	2888	GRAMADO TERMAS RESORT SPA - 316D-CDJ
1221	GRAMADO TERMAS RESORT SPA - 204E-CPA	2889	GRAMADO TERMAS RESORT SPA - 316D-CDK
1222	GRAMADO TERMAS RESORT SPA - 204E-CPC	2890	GRAMADO TERMAS RESORT SPA - 316D-CDL
1223	GRAMADO TERMAS RESORT SPA - 204E-CPH	2891	GRAMADO TERMAS RESORT SPA - 316D-CDM
1224	GRAMADO TERMAS RESORT SPA - 204E-CPI	2892	GRAMADO TERMAS RESORT SPA - 316E-CDA
1225	GRAMADO TERMAS RESORT SPA - 205A-CDB	2893	GRAMADO TERMAS RESORT SPA - 316E-CDB
1226	GRAMADO TERMAS RESORT SPA - 205A-CDC	2894	GRAMADO TERMAS RESORT SPA - 316E-CDC
1227	GRAMADO TERMAS RESORT SPA - 205A-CDD	2895	GRAMADO TERMAS RESORT SPA - 316E-CDD
1228	GRAMADO TERMAS RESORT SPA - 205A-CDE	2896	GRAMADO TERMAS RESORT SPA - 316E-CDE
1229	GRAMADO TERMAS RESORT SPA - 205A-CDF	2897	GRAMADO TERMAS RESORT SPA - 316E-CDF
1230	GRAMADO TERMAS RESORT SPA - 205A-CDH	2898	GRAMADO TERMAS RESORT SPA - 316E-CDG
1231	GRAMADO TERMAS RESORT SPA - 205A-CDI	2899	GRAMADO TERMAS RESORT SPA - 316E-CDH
1232	GRAMADO TERMAS RESORT SPA - 205A-CDJ	2900	GRAMADO TERMAS RESORT SPA - 316E-CDI
1233	GRAMADO TERMAS RESORT SPA - 205A-CDK	2901	GRAMADO TERMAS RESORT SPA - 316E-CDJ
1234	GRAMADO TERMAS RESORT SPA - 205A-CDM	2902	GRAMADO TERMAS RESORT SPA - 316E-CDL
1235	GRAMADO TERMAS RESORT SPA - 205B-CDA	2903	GRAMADO TERMAS RESORT SPA - 316E-CDM
1236	GRAMADO TERMAS RESORT SPA - 205B-CDC	2904	GRAMADO TERMAS RESORT SPA - 317A-CDA
1237	GRAMADO TERMAS RESORT SPA - 205B-CDD	2905	GRAMADO TERMAS RESORT SPA - 317A-CDB
1238	GRAMADO TERMAS RESORT SPA - 205B-CDE	2906	GRAMADO TERMAS RESORT SPA - 317A-CDC
1239	GRAMADO TERMAS RESORT SPA - 205B-CDF	2907	GRAMADO TERMAS RESORT SPA - 317A-CDE
1240	GRAMADO TERMAS RESORT SPA - 205B-CDH	2908	GRAMADO TERMAS RESORT SPA - 317A-CDG
1241	GRAMADO TERMAS RESORT SPA - 205B-CDI	2909	GRAMADO TERMAS RESORT SPA - 317A-CDH
1242	GRAMADO TERMAS RESORT SPA - 205B-CDJ	2910	GRAMADO TERMAS RESORT SPA - 317A-CDL

1243	GRAMADO TERMAS RESORT SPA - 205B-CDK	2911	GRAMADO TERMAS RESORT SPA - 317A-CDM
1244	GRAMADO TERMAS RESORT SPA - 205B-CDL	2912	GRAMADO TERMAS RESORT SPA - 317B-CDA
1245	GRAMADO TERMAS RESORT SPA - 205B-CDM	2913	GRAMADO TERMAS RESORT SPA - 317B-CDB
1246	GRAMADO TERMAS RESORT SPA - 205C-CDA	2914	GRAMADO TERMAS RESORT SPA - 317B-CDC
1247	GRAMADO TERMAS RESORT SPA - 205C-CDB	2915	GRAMADO TERMAS RESORT SPA - 317B-CDD
1248	GRAMADO TERMAS RESORT SPA - 205C-CDD	2916	GRAMADO TERMAS RESORT SPA - 317B-CDE
1249	GRAMADO TERMAS RESORT SPA - 205C-CDE	2917	GRAMADO TERMAS RESORT SPA - 317B-CDF
1250	GRAMADO TERMAS RESORT SPA - 205C-CDG	2918	GRAMADO TERMAS RESORT SPA - 317B-CDG
1251	GRAMADO TERMAS RESORT SPA - 205C-CDI	2919	GRAMADO TERMAS RESORT SPA - 317B-CDH
1252	GRAMADO TERMAS RESORT SPA - 205C-CDJ	2920	GRAMADO TERMAS RESORT SPA - 317B-CDI
1253	GRAMADO TERMAS RESORT SPA - 205C-CDK	2921	GRAMADO TERMAS RESORT SPA - 317B-CDJ
1254	GRAMADO TERMAS RESORT SPA - 205C-CDL	2922	GRAMADO TERMAS RESORT SPA - 317B-CDK
1255	GRAMADO TERMAS RESORT SPA - 205C-CDM	2923	GRAMADO TERMAS RESORT SPA - 317B-CDL
1256	GRAMADO TERMAS RESORT SPA - 205D-MDA	2924	GRAMADO TERMAS RESORT SPA - 317B-CDM
1257	GRAMADO TERMAS RESORT SPA - 205D-MDB	2925	GRAMADO TERMAS RESORT SPA - 317C-CDC
1258	GRAMADO TERMAS RESORT SPA - 205D-MDC	2926	GRAMADO TERMAS RESORT SPA - 317C-CDE
1259	GRAMADO TERMAS RESORT SPA - 205D-MDD	2927	GRAMADO TERMAS RESORT SPA - 317C-CDF
1260	GRAMADO TERMAS RESORT SPA - 205D-MDE	2928	GRAMADO TERMAS RESORT SPA - 317C-CDH
1261	GRAMADO TERMAS RESORT SPA - 205D-MDF	2929	GRAMADO TERMAS RESORT SPA - 317C-CDJ
1262	GRAMADO TERMAS RESORT SPA - 205D-MDG	2930	GRAMADO TERMAS RESORT SPA - 317C-CDK
1263	GRAMADO TERMAS RESORT SPA - 205D-MDH	2931	GRAMADO TERMAS RESORT SPA - 317C-CDL
1264	GRAMADO TERMAS RESORT SPA - 205D-MDI	2932	GRAMADO TERMAS RESORT SPA - 317C-CDM
1265	GRAMADO TERMAS RESORT SPA - 205D-MDJ	2933	GRAMADO TERMAS RESORT SPA - 317D-CDA
1266	GRAMADO TERMAS RESORT SPA - 205D-MDK	2934	GRAMADO TERMAS RESORT SPA - 317D-CDB
1267	GRAMADO TERMAS RESORT SPA - 205D-MDL	2935	GRAMADO TERMAS RESORT SPA - 317D-CDC
1268	GRAMADO TERMAS RESORT SPA - 205D-MDM	2936	GRAMADO TERMAS RESORT SPA - 317D-CDD
1269	GRAMADO TERMAS RESORT SPA - 205E-MDA	2937	GRAMADO TERMAS RESORT SPA - 317D-CDE
1270	GRAMADO TERMAS RESORT SPA - 205E-MDB	2938	GRAMADO TERMAS RESORT SPA - 317D-CDF
1271	GRAMADO TERMAS RESORT SPA - 205E-MDC	2939	GRAMADO TERMAS RESORT SPA - 317D-CDG
1272	GRAMADO TERMAS RESORT SPA - 205E-MDD	2940	GRAMADO TERMAS RESORT SPA - 317D-CDH
1273	GRAMADO TERMAS RESORT SPA - 205E-MDE	2941	GRAMADO TERMAS RESORT SPA - 317D-CDI
1274	GRAMADO TERMAS RESORT SPA - 205E-MDG	2942	GRAMADO TERMAS RESORT SPA - 317D-CDJ
1275	GRAMADO TERMAS RESORT SPA - 205E-MDI	2943	GRAMADO TERMAS RESORT SPA - 317D-CDK
1276	GRAMADO TERMAS RESORT SPA - 205E-MDJ	2944	GRAMADO TERMAS RESORT SPA - 317D-CDL
1277	GRAMADO TERMAS RESORT SPA - 205E-MDL	2945	GRAMADO TERMAS RESORT SPA - 317D-CDM
1278	GRAMADO TERMAS RESORT SPA - 205E-MDM	2946	GRAMADO TERMAS RESORT SPA - 317E-CDA
1279	GRAMADO TERMAS RESORT SPA - 206A-CDD	2947	GRAMADO TERMAS RESORT SPA - 317E-CDB
1280	GRAMADO TERMAS RESORT SPA - 206A-CDE	2948	GRAMADO TERMAS RESORT SPA - 317E-CDC
1281	GRAMADO TERMAS RESORT SPA - 206A-CDG	2949	GRAMADO TERMAS RESORT SPA - 317E-CDD
1282	GRAMADO TERMAS RESORT SPA - 206A-CDH	2950	GRAMADO TERMAS RESORT SPA - 317E-CDF
1283	GRAMADO TERMAS RESORT SPA - 206A-CDJ	2951	GRAMADO TERMAS RESORT SPA - 317E-CDG
1284	GRAMADO TERMAS RESORT SPA - 206A-CDM	2952	GRAMADO TERMAS RESORT SPA - 317E-CDH
1285	GRAMADO TERMAS RESORT SPA - 206B-CDA	2953	GRAMADO TERMAS RESORT SPA - 317E-CDJ
1286	GRAMADO TERMAS RESORT SPA - 206B-CDD	2954	GRAMADO TERMAS RESORT SPA - 317E-CDK
1287	GRAMADO TERMAS RESORT SPA - 206B-CDE	2955	GRAMADO TERMAS RESORT SPA - 317E-CDL
1288	GRAMADO TERMAS RESORT SPA - 206B-CDF	2956	GRAMADO TERMAS RESORT SPA - 317E-CDM
1289	GRAMADO TERMAS RESORT SPA - 206B-CDG	2957	GRAMADO TERMAS RESORT SPA - 318A-CDB
1290	GRAMADO TERMAS RESORT SPA - 206B-CDI	2958	GRAMADO TERMAS RESORT SPA - 318A-CDD
1291	GRAMADO TERMAS RESORT SPA - 206B-CDJ	2959	GRAMADO TERMAS RESORT SPA - 318A-CDG
1292	GRAMADO TERMAS RESORT SPA - 206B-CDL	2960	GRAMADO TERMAS RESORT SPA - 318A-CDH
1293	GRAMADO TERMAS RESORT SPA - 206B-CDM	2961	GRAMADO TERMAS RESORT SPA - 318A-CDJ
1294	GRAMADO TERMAS RESORT SPA - 206C-COA	2962	GRAMADO TERMAS RESORT SPA - 318A-CDL

1295	GRAMADO TERMAS RESORT SPA - 206C-COC	2963	GRAMADO TERMAS RESORT SPA - 318A-CDM
1296	GRAMADO TERMAS RESORT SPA - 206C-COD	2964	GRAMADO TERMAS RESORT SPA - 318B-CDA
1297	GRAMADO TERMAS RESORT SPA - 206C-COE	2965	GRAMADO TERMAS RESORT SPA - 318B-CDB
1298	GRAMADO TERMAS RESORT SPA - 206C-COF	2966	GRAMADO TERMAS RESORT SPA - 318B-CDC
1299	GRAMADO TERMAS RESORT SPA - 206C-COG	2967	GRAMADO TERMAS RESORT SPA - 318B-CDD
1300	GRAMADO TERMAS RESORT SPA - 206C-COH	2968	GRAMADO TERMAS RESORT SPA - 318B-CDE
1301	GRAMADO TERMAS RESORT SPA - 206C-COJ	2969	GRAMADO TERMAS RESORT SPA - 318B-CDF
1302	GRAMADO TERMAS RESORT SPA - 206C-COK	2970	GRAMADO TERMAS RESORT SPA - 318B-CDG
1303	GRAMADO TERMAS RESORT SPA - 206C-COL	2971	GRAMADO TERMAS RESORT SPA - 318B-CDH
1304	GRAMADO TERMAS RESORT SPA - 206C-COM	2972	GRAMADO TERMAS RESORT SPA - 318B-CDI
1305	GRAMADO TERMAS RESORT SPA - 206C-CPB	2973	GRAMADO TERMAS RESORT SPA - 318B-CDJ
1306	GRAMADO TERMAS RESORT SPA - 206C-CPD	2974	GRAMADO TERMAS RESORT SPA - 318B-CDK
1307	GRAMADO TERMAS RESORT SPA - 206C-CPE	2975	GRAMADO TERMAS RESORT SPA - 318B-CDL
1308	GRAMADO TERMAS RESORT SPA - 206C-CPF	2976	GRAMADO TERMAS RESORT SPA - 318B-CDM
1309	GRAMADO TERMAS RESORT SPA - 206C-CPG	2977	GRAMADO TERMAS RESORT SPA - 318C-CDC
1310	GRAMADO TERMAS RESORT SPA - 206C-CPH	2978	GRAMADO TERMAS RESORT SPA - 318C-CDD
1311	GRAMADO TERMAS RESORT SPA - 206C-CPK	2979	GRAMADO TERMAS RESORT SPA - 318C-CDE
1312	GRAMADO TERMAS RESORT SPA - 206C-CPL	2980	GRAMADO TERMAS RESORT SPA - 318C-CDJ
1313	GRAMADO TERMAS RESORT SPA - 206D-MDA	2981	GRAMADO TERMAS RESORT SPA - 318C-CDK
1314	GRAMADO TERMAS RESORT SPA - 206D-MDB	2982	GRAMADO TERMAS RESORT SPA - 318C-CDL
1315	GRAMADO TERMAS RESORT SPA - 206D-MDC	2983	GRAMADO TERMAS RESORT SPA - 318D-CDA
1316	GRAMADO TERMAS RESORT SPA - 206D-MDD	2984	GRAMADO TERMAS RESORT SPA - 318D-CDB
1317	GRAMADO TERMAS RESORT SPA - 206D-MDF	2985	GRAMADO TERMAS RESORT SPA - 318D-CDD
1318	GRAMADO TERMAS RESORT SPA - 206D-MDH	2986	GRAMADO TERMAS RESORT SPA - 318D-CDE
1319	GRAMADO TERMAS RESORT SPA - 206D-MDI	2987	GRAMADO TERMAS RESORT SPA - 318D-CDF
1320	GRAMADO TERMAS RESORT SPA - 206D-MDJ	2988	GRAMADO TERMAS RESORT SPA - 318D-CDG
1321	GRAMADO TERMAS RESORT SPA - 206D-MDK	2989	GRAMADO TERMAS RESORT SPA - 318D-CDH
1322	GRAMADO TERMAS RESORT SPA - 206D-MDM	2990	GRAMADO TERMAS RESORT SPA - 318D-CDI
1323	GRAMADO TERMAS RESORT SPA - 206E-MDC	2991	GRAMADO TERMAS RESORT SPA - 318D-CDJ
1324	GRAMADO TERMAS RESORT SPA - 206E-MDD	2992	GRAMADO TERMAS RESORT SPA - 318D-CDK
1325	GRAMADO TERMAS RESORT SPA - 206E-MDE	2993	GRAMADO TERMAS RESORT SPA - 318D-CDL
1326	GRAMADO TERMAS RESORT SPA - 206E-MDF	2994	GRAMADO TERMAS RESORT SPA - 318E-COB
1327	GRAMADO TERMAS RESORT SPA - 206E-MDG	2995	GRAMADO TERMAS RESORT SPA - 318E-COC
1328	GRAMADO TERMAS RESORT SPA - 206E-MDH	2996	GRAMADO TERMAS RESORT SPA - 318E-COE
1329	GRAMADO TERMAS RESORT SPA - 206E-MDI	2997	GRAMADO TERMAS RESORT SPA - 318E-COI
1330	GRAMADO TERMAS RESORT SPA - 206E-MDJ	2998	GRAMADO TERMAS RESORT SPA - 318E-COJ
1331	GRAMADO TERMAS RESORT SPA - 206E-MDK	2999	GRAMADO TERMAS RESORT SPA - 318E-COL
1332	GRAMADO TERMAS RESORT SPA - 206E-MDL	3000	GRAMADO TERMAS RESORT SPA - 318E-COM
1333	GRAMADO TERMAS RESORT SPA - 207A-CDA	3001	GRAMADO TERMAS RESORT SPA - 318E-CPA
1334	GRAMADO TERMAS RESORT SPA - 207A-CDC	3002	GRAMADO TERMAS RESORT SPA - 318E-CPB
1335	GRAMADO TERMAS RESORT SPA - 207A-CDD	3003	GRAMADO TERMAS RESORT SPA - 318E-CPE
1336	GRAMADO TERMAS RESORT SPA - 207A-CDE	3004	GRAMADO TERMAS RESORT SPA - 318E-CPF
1337	GRAMADO TERMAS RESORT SPA - 207A-CDF	3005	GRAMADO TERMAS RESORT SPA - 318E-CPH
1338	GRAMADO TERMAS RESORT SPA - 207A-CDG	3006	GRAMADO TERMAS RESORT SPA - 318E-CPI
1339	GRAMADO TERMAS RESORT SPA - 207A-CDH	3007	GRAMADO TERMAS RESORT SPA - 318E-CPJ
1340	GRAMADO TERMAS RESORT SPA - 207A-CDK	3008	GRAMADO TERMAS RESORT SPA - 318E-CPK
1341	GRAMADO TERMAS RESORT SPA - 207B-CDA	3009	GRAMADO TERMAS RESORT SPA - 318E-CPL
1342	GRAMADO TERMAS RESORT SPA - 207B-CDB	3010	GRAMADO TERMAS RESORT SPA - 319A-CDF
1343	GRAMADO TERMAS RESORT SPA - 207B-CDC	3011	GRAMADO TERMAS RESORT SPA - 319A-CDI
1344	GRAMADO TERMAS RESORT SPA - 207B-CDE	3012	GRAMADO TERMAS RESORT SPA - 319A-CDK
1345	GRAMADO TERMAS RESORT SPA - 207B-CDF	3013	GRAMADO TERMAS RESORT SPA - 319A-CDL
1346	GRAMADO TERMAS RESORT SPA - 207B-CDH	3014	GRAMADO TERMAS RESORT SPA - 319B-CDA

1347	GRAMADO TERMAS RESORT SPA - 207B-CDI	3015	GRAMADO TERMAS RESORT SPA - 319B-CDB
1348	GRAMADO TERMAS RESORT SPA - 207B-CDJ	3016	GRAMADO TERMAS RESORT SPA - 319B-CDE
1349	GRAMADO TERMAS RESORT SPA - 207B-CDK	3017	GRAMADO TERMAS RESORT SPA - 319B-CDG
1350	GRAMADO TERMAS RESORT SPA - 207C-CDB	3018	GRAMADO TERMAS RESORT SPA - 319B-CDH
1351	GRAMADO TERMAS RESORT SPA - 207C-CDC	3019	GRAMADO TERMAS RESORT SPA - 319B-CDI
1352	GRAMADO TERMAS RESORT SPA - 207C-CDE	3020	GRAMADO TERMAS RESORT SPA - 319B-CDJ
1353	GRAMADO TERMAS RESORT SPA - 207C-CDG	3021	GRAMADO TERMAS RESORT SPA - 319B-CDL
1354	GRAMADO TERMAS RESORT SPA - 207C-CDH	3022	GRAMADO TERMAS RESORT SPA - 319B-CDM
1355	GRAMADO TERMAS RESORT SPA - 207C-CDI	3023	GRAMADO TERMAS RESORT SPA - 319C-CDA
1356	GRAMADO TERMAS RESORT SPA - 207C-CDJ	3024	GRAMADO TERMAS RESORT SPA - 319C-CDC
1357	GRAMADO TERMAS RESORT SPA - 207C-CDK	3025	GRAMADO TERMAS RESORT SPA - 319C-CDD
1358	GRAMADO TERMAS RESORT SPA - 207C-CDM	3026	GRAMADO TERMAS RESORT SPA - 319C-CDE
1359	GRAMADO TERMAS RESORT SPA - 207D-CDA	3027	GRAMADO TERMAS RESORT SPA - 319C-CDF
1360	GRAMADO TERMAS RESORT SPA - 207D-CDB	3028	GRAMADO TERMAS RESORT SPA - 319C-CDG
1361	GRAMADO TERMAS RESORT SPA - 207D-CDE	3029	GRAMADO TERMAS RESORT SPA - 319C-CDH
1362	GRAMADO TERMAS RESORT SPA - 207D-CDF	3030	GRAMADO TERMAS RESORT SPA - 319C-CDI
1363	GRAMADO TERMAS RESORT SPA - 207D-CDG	3031	GRAMADO TERMAS RESORT SPA - 319C-CDJ
1364	GRAMADO TERMAS RESORT SPA - 207D-CDI	3032	GRAMADO TERMAS RESORT SPA - 319C-CDK
1365	GRAMADO TERMAS RESORT SPA - 207D-CDJ	3033	GRAMADO TERMAS RESORT SPA - 319C-CDL
1366	GRAMADO TERMAS RESORT SPA - 207D-CDK	3034	GRAMADO TERMAS RESORT SPA - 319C-CDM
1367	GRAMADO TERMAS RESORT SPA - 207D-CDL	3035	GRAMADO TERMAS RESORT SPA - 319D-CDA
1368	GRAMADO TERMAS RESORT SPA - 207D-CDM	3036	GRAMADO TERMAS RESORT SPA - 319D-CDB
1369	GRAMADO TERMAS RESORT SPA - 207E-CDA	3037	GRAMADO TERMAS RESORT SPA - 319D-CDC
1370	GRAMADO TERMAS RESORT SPA - 207E-CDB	3038	GRAMADO TERMAS RESORT SPA - 319D-CDD
1371	GRAMADO TERMAS RESORT SPA - 207E-CDC	3039	GRAMADO TERMAS RESORT SPA - 319D-CDE
1372	GRAMADO TERMAS RESORT SPA - 207E-CDD	3040	GRAMADO TERMAS RESORT SPA - 319D-CDF
1373	GRAMADO TERMAS RESORT SPA - 207E-CDE	3041	GRAMADO TERMAS RESORT SPA - 319D-CDG
1374	GRAMADO TERMAS RESORT SPA - 207E-CDF	3042	GRAMADO TERMAS RESORT SPA - 319D-CDH
1375	GRAMADO TERMAS RESORT SPA - 207E-CDG	3043	GRAMADO TERMAS RESORT SPA - 319D-CDI
1376	GRAMADO TERMAS RESORT SPA - 207E-CDH	3044	GRAMADO TERMAS RESORT SPA - 319D-CDJ
1377	GRAMADO TERMAS RESORT SPA - 207E-CDI	3045	GRAMADO TERMAS RESORT SPA - 319D-CDK
1378	GRAMADO TERMAS RESORT SPA - 207E-CDJ	3046	GRAMADO TERMAS RESORT SPA - 319D-CDL
1379	GRAMADO TERMAS RESORT SPA - 207E-CDK	3047	GRAMADO TERMAS RESORT SPA - 319E-CDA
1380	GRAMADO TERMAS RESORT SPA - 207E-CDL	3048	GRAMADO TERMAS RESORT SPA - 319E-CDB
1381	GRAMADO TERMAS RESORT SPA - 207E-CDM	3049	GRAMADO TERMAS RESORT SPA - 319E-CDC
1382	GRAMADO TERMAS RESORT SPA - 208A-CDA	3050	GRAMADO TERMAS RESORT SPA - 319E-CDD
1383	GRAMADO TERMAS RESORT SPA - 208A-CDD	3051	GRAMADO TERMAS RESORT SPA - 319E-CDE
1384	GRAMADO TERMAS RESORT SPA - 208A-CDE	3052	GRAMADO TERMAS RESORT SPA - 319E-CDF
1385	GRAMADO TERMAS RESORT SPA - 208A-CDF	3053	GRAMADO TERMAS RESORT SPA - 319E-CDG
1386	GRAMADO TERMAS RESORT SPA - 208A-CDH	3054	GRAMADO TERMAS RESORT SPA - 319E-CDH
1387	GRAMADO TERMAS RESORT SPA - 208A-CDI	3055	GRAMADO TERMAS RESORT SPA - 319E-CDI
1388	GRAMADO TERMAS RESORT SPA - 208A-CDK	3056	GRAMADO TERMAS RESORT SPA - 319E-CDJ
1389	GRAMADO TERMAS RESORT SPA - 208A-CDL	3057	GRAMADO TERMAS RESORT SPA - 319E-CDK
1390	GRAMADO TERMAS RESORT SPA - 208B-CDA	3058	GRAMADO TERMAS RESORT SPA - 320B-CDA
1391	GRAMADO TERMAS RESORT SPA - 208B-CDC	3059	GRAMADO TERMAS RESORT SPA - 320B-CDB
1392	GRAMADO TERMAS RESORT SPA - 208B-CDD	3060	GRAMADO TERMAS RESORT SPA - 320B-CDC
1393	GRAMADO TERMAS RESORT SPA - 208B-CDF	3061	GRAMADO TERMAS RESORT SPA - 320B-CDD
1394	GRAMADO TERMAS RESORT SPA - 208B-CDH	3062	GRAMADO TERMAS RESORT SPA - 320B-CDE
1395	GRAMADO TERMAS RESORT SPA - 208B-CDJ	3063	GRAMADO TERMAS RESORT SPA - 320B-CDF
1396	GRAMADO TERMAS RESORT SPA - 208B-CDL	3064	GRAMADO TERMAS RESORT SPA - 320B-CDH
1397	GRAMADO TERMAS RESORT SPA - 208B-CDM	3065	GRAMADO TERMAS RESORT SPA - 320B-CDI
1398	GRAMADO TERMAS RESORT SPA - 208C-COA	3066	GRAMADO TERMAS RESORT SPA - 320B-CDJ

1399	GRAMADO TERMAS RESORT SPA - 208C-COC	3067	GRAMADO TERMAS RESORT SPA - 320B-CDM
1400	GRAMADO TERMAS RESORT SPA - 208C-COD	3068	GRAMADO TERMAS RESORT SPA - 320C-CDA
1401	GRAMADO TERMAS RESORT SPA - 208C-COE	3069	GRAMADO TERMAS RESORT SPA - 320C-CDD
1402	GRAMADO TERMAS RESORT SPA - 208C-COF	3070	GRAMADO TERMAS RESORT SPA - 320C-CDE
1403	GRAMADO TERMAS RESORT SPA - 208C-COG	3071	GRAMADO TERMAS RESORT SPA - 320C-CDF
1404	GRAMADO TERMAS RESORT SPA - 208C-COI	3072	GRAMADO TERMAS RESORT SPA - 320C-CDG
1405	GRAMADO TERMAS RESORT SPA - 208C-COJ	3073	GRAMADO TERMAS RESORT SPA - 320C-CDH
1406	GRAMADO TERMAS RESORT SPA - 208C-COK	3074	GRAMADO TERMAS RESORT SPA - 320C-CDI
1407	GRAMADO TERMAS RESORT SPA - 208C-COL	3075	GRAMADO TERMAS RESORT SPA - 320C-CDJ
1408	GRAMADO TERMAS RESORT SPA - 208C-CPA	3076	GRAMADO TERMAS RESORT SPA - 320C-CDK
1409	GRAMADO TERMAS RESORT SPA - 208C-CPD	3077	GRAMADO TERMAS RESORT SPA - 320C-CDM
1410	GRAMADO TERMAS RESORT SPA - 208C-CPE	3078	GRAMADO TERMAS RESORT SPA - 320D-CDA
1411	GRAMADO TERMAS RESORT SPA - 208C-CPF	3079	GRAMADO TERMAS RESORT SPA - 320D-CDB
1412	GRAMADO TERMAS RESORT SPA - 208C-CPH	3080	GRAMADO TERMAS RESORT SPA - 320D-CDC
1413	GRAMADO TERMAS RESORT SPA - 208C-CPI	3081	GRAMADO TERMAS RESORT SPA - 320D-CDD
1414	GRAMADO TERMAS RESORT SPA - 208C-CPJ	3082	GRAMADO TERMAS RESORT SPA - 320D-CDE
1415	GRAMADO TERMAS RESORT SPA - 208C-CPK	3083	GRAMADO TERMAS RESORT SPA - 320D-CDG
1416	GRAMADO TERMAS RESORT SPA - 208D-CDA	3084	GRAMADO TERMAS RESORT SPA - 320D-CDH
1417	GRAMADO TERMAS RESORT SPA - 208D-CDB	3085	GRAMADO TERMAS RESORT SPA - 320D-CDI
1418	GRAMADO TERMAS RESORT SPA - 208D-CDC	3086	GRAMADO TERMAS RESORT SPA - 320D-CDJ
1419	GRAMADO TERMAS RESORT SPA - 208D-CDD	3087	GRAMADO TERMAS RESORT SPA - 320D-CDK
1420	GRAMADO TERMAS RESORT SPA - 208D-CDF	3088	GRAMADO TERMAS RESORT SPA - 320D-CDM
1421	GRAMADO TERMAS RESORT SPA - 208D-CDG	3089	GRAMADO TERMAS RESORT SPA - 320E-CDA
1422	GRAMADO TERMAS RESORT SPA - 208D-CDH	3090	GRAMADO TERMAS RESORT SPA - 320E-CDB
1423	GRAMADO TERMAS RESORT SPA - 208D-CDI	3091	GRAMADO TERMAS RESORT SPA - 320E-CDC
1424	GRAMADO TERMAS RESORT SPA - 208D-CDJ	3092	GRAMADO TERMAS RESORT SPA - 320E-CDD
1425	GRAMADO TERMAS RESORT SPA - 208D-CDK	3093	GRAMADO TERMAS RESORT SPA - 320E-CDE
1426	GRAMADO TERMAS RESORT SPA - 208D-CDM	3094	GRAMADO TERMAS RESORT SPA - 320E-CDF
1427	GRAMADO TERMAS RESORT SPA - 208E-COA	3095	GRAMADO TERMAS RESORT SPA - 320E-CDG
1428	GRAMADO TERMAS RESORT SPA - 208E-COC	3096	GRAMADO TERMAS RESORT SPA - 320E-CDH
1429	GRAMADO TERMAS RESORT SPA - 208E-COD	3097	GRAMADO TERMAS RESORT SPA - 320E-CDI
1430	GRAMADO TERMAS RESORT SPA - 208E-COF	3098	GRAMADO TERMAS RESORT SPA - 320E-CDJ
1431	GRAMADO TERMAS RESORT SPA - 208E-COG	3099	GRAMADO TERMAS RESORT SPA - 320E-CDK
1432	GRAMADO TERMAS RESORT SPA - 208E-COH	3100	GRAMADO TERMAS RESORT SPA - 320E-CDL
1433	GRAMADO TERMAS RESORT SPA - 208E-COI	3101	GRAMADO TERMAS RESORT SPA - 320E-CDM
1434	GRAMADO TERMAS RESORT SPA - 208E-COL	3102	GRAMADO TERMAS RESORT SPA - 321C-CDA
1435	GRAMADO TERMAS RESORT SPA - 208E-CPA	3103	GRAMADO TERMAS RESORT SPA - 321C-CDB
1436	GRAMADO TERMAS RESORT SPA - 208E-CPF	3104	GRAMADO TERMAS RESORT SPA - 321C-CDC
1437	GRAMADO TERMAS RESORT SPA - 208E-CPH	3105	GRAMADO TERMAS RESORT SPA - 321C-CDD
1438	GRAMADO TERMAS RESORT SPA - 208E-CPK	3106	GRAMADO TERMAS RESORT SPA - 321C-CDF
1439	GRAMADO TERMAS RESORT SPA - 208E-CPL	3107	GRAMADO TERMAS RESORT SPA - 321C-CDG
1440	GRAMADO TERMAS RESORT SPA - 209A-CDA	3108	GRAMADO TERMAS RESORT SPA - 321C-CDI
1441	GRAMADO TERMAS RESORT SPA - 209A-CDB	3109	GRAMADO TERMAS RESORT SPA - 321C-CDL
1442	GRAMADO TERMAS RESORT SPA - 209A-CDC	3110	GRAMADO TERMAS RESORT SPA - 322C-MDB
1443	GRAMADO TERMAS RESORT SPA - 209A-CDE	3111	GRAMADO TERMAS RESORT SPA - 322C-MDC
1444	GRAMADO TERMAS RESORT SPA - 209A-CDF	3112	GRAMADO TERMAS RESORT SPA - 322C-MDD
1445	GRAMADO TERMAS RESORT SPA - 209A-CDI	3113	GRAMADO TERMAS RESORT SPA - 322C-MDE
1446	GRAMADO TERMAS RESORT SPA - 209A-CDJ	3114	GRAMADO TERMAS RESORT SPA - 322C-MDF
1447	GRAMADO TERMAS RESORT SPA - 209A-CDK	3115	GRAMADO TERMAS RESORT SPA - 322C-MDG
1448	GRAMADO TERMAS RESORT SPA - 209A-CDM	3116	GRAMADO TERMAS RESORT SPA - 322C-MDI
1449	GRAMADO TERMAS RESORT SPA - 209B-CDA	3117	GRAMADO TERMAS RESORT SPA - 322C-MDJ
1450	GRAMADO TERMAS RESORT SPA - 209B-CDB	3118	GRAMADO TERMAS RESORT SPA - 322C-MDK

1451	GRAMADO TERMAS RESORT SPA - 209B-CDC	3119	GRAMADO TERMAS RESORT SPA - 322C-MDL
1452	GRAMADO TERMAS RESORT SPA - 209B-CDE	3120	GRAMADO TERMAS RESORT SPA - 322C-MDM
1453	GRAMADO TERMAS RESORT SPA - 209B-CDF	3121	GRAMADO TERMAS RESORT SPA - 323C-MDA
1454	GRAMADO TERMAS RESORT SPA - 209B-CDG	3122	GRAMADO TERMAS RESORT SPA - 323C-MDB
1455	GRAMADO TERMAS RESORT SPA - 209B-CDH	3123	GRAMADO TERMAS RESORT SPA - 323C-MDC
1456	GRAMADO TERMAS RESORT SPA - 209B-CDI	3124	GRAMADO TERMAS RESORT SPA - 323C-MDD
1457	GRAMADO TERMAS RESORT SPA - 209B-CDM	3125	GRAMADO TERMAS RESORT SPA - 323C-MDE
1458	GRAMADO TERMAS RESORT SPA - 209C-CDA	3126	GRAMADO TERMAS RESORT SPA - 323C-MDF
1459	GRAMADO TERMAS RESORT SPA - 209C-CDB	3127	GRAMADO TERMAS RESORT SPA - 323C-MDG
1460	GRAMADO TERMAS RESORT SPA - 209C-CDC	3128	GRAMADO TERMAS RESORT SPA - 323C-MDH
1461	GRAMADO TERMAS RESORT SPA - 209C-CDD	3129	GRAMADO TERMAS RESORT SPA - 323C-MDI
1462	GRAMADO TERMAS RESORT SPA - 209C-CDF	3130	GRAMADO TERMAS RESORT SPA - 323C-MDJ
1463	GRAMADO TERMAS RESORT SPA - 209C-CDG	3131	GRAMADO TERMAS RESORT SPA - 323C-MDL
1464	GRAMADO TERMAS RESORT SPA - 209C-CDH	3132	GRAMADO TERMAS RESORT SPA - 323C-MDM
1465	GRAMADO TERMAS RESORT SPA - 209C-CDI	3133	GRAMADO TERMAS RESORT SPA - 324C-CDA
1466	GRAMADO TERMAS RESORT SPA - 209C-CDJ	3134	GRAMADO TERMAS RESORT SPA - 324C-CDB
1467	GRAMADO TERMAS RESORT SPA - 209C-CDK	3135	GRAMADO TERMAS RESORT SPA - 324C-CDE
1468	GRAMADO TERMAS RESORT SPA - 209C-CDL	3136	GRAMADO TERMAS RESORT SPA - 324C-CDF
1469	GRAMADO TERMAS RESORT SPA - 209D-CDA	3137	GRAMADO TERMAS RESORT SPA - 324C-CDG
1470	GRAMADO TERMAS RESORT SPA - 209D-CDB	3138	GRAMADO TERMAS RESORT SPA - 324C-CDH
1471	GRAMADO TERMAS RESORT SPA - 209D-CDE	3139	GRAMADO TERMAS RESORT SPA - 324C-CDJ
1472	GRAMADO TERMAS RESORT SPA - 209D-CDF	3140	GRAMADO TERMAS RESORT SPA - 324C-CDK
1473	GRAMADO TERMAS RESORT SPA - 209D-CDG	3141	GRAMADO TERMAS RESORT SPA - 324C-CDL
1474	GRAMADO TERMAS RESORT SPA - 209D-CDH	3142	GRAMADO TERMAS RESORT SPA - 325C-PNEA
1475	GRAMADO TERMAS RESORT SPA - 209D-CDI	3143	GRAMADO TERMAS RESORT SPA - 325C-PNEF
1476	GRAMADO TERMAS RESORT SPA - 209D-CDJ	3144	GRAMADO TERMAS RESORT SPA - 325C-PNEJ
1477	GRAMADO TERMAS RESORT SPA - 209D-CDK	3145	GRAMADO TERMAS RESORT SPA - 326C-CPD
1478	GRAMADO TERMAS RESORT SPA - 209D-CDL	3146	GRAMADO TERMAS RESORT SPA - 326C-CPG
1479	GRAMADO TERMAS RESORT SPA - 209D-CDM	3147	GRAMADO TERMAS RESORT SPA - 326C-CPL
1480	GRAMADO TERMAS RESORT SPA - 209E-CDA	3148	GRAMADO TERMAS RESORT SPA - 327C-CPA
1481	GRAMADO TERMAS RESORT SPA - 209E-CDB	3149	GRAMADO TERMAS RESORT SPA - 327C-CPD
1482	GRAMADO TERMAS RESORT SPA - 209E-CDC	3150	GRAMADO TERMAS RESORT SPA - 327C-CPH
1483	GRAMADO TERMAS RESORT SPA - 209E-CDD	3151	GRAMADO TERMAS RESORT SPA - 327C-CPJ
1484	GRAMADO TERMAS RESORT SPA - 209E-CDE	3152	GRAMADO TERMAS RESORT SPA - 327C-CPL
1485	GRAMADO TERMAS RESORT SPA - 209E-CDF	3153	GRAMADO TERMAS RESORT SPA - 328C-CPC
1486	GRAMADO TERMAS RESORT SPA - 209E-CDG	3154	GRAMADO TERMAS RESORT SPA - 328C-CPI
1487	GRAMADO TERMAS RESORT SPA - 209E-CDI	3155	GRAMADO TERMAS RESORT SPA - 329C-CPC
1488	GRAMADO TERMAS RESORT SPA - 209E-CDL	3156	GRAMADO TERMAS RESORT SPA - 330C-CDC
1489	GRAMADO TERMAS RESORT SPA - 209E-CDM	3157	GRAMADO TERMAS RESORT SPA - 330C-CDG
1490	GRAMADO TERMAS RESORT SPA - 210A-CDA	3158	GRAMADO TERMAS RESORT SPA - 401A-COH
1491	GRAMADO TERMAS RESORT SPA - 210A-CDD	3159	GRAMADO TERMAS RESORT SPA - 401A-COK
1492	GRAMADO TERMAS RESORT SPA - 210A-CDF	3160	GRAMADO TERMAS RESORT SPA - 401B-CDA
1493	GRAMADO TERMAS RESORT SPA - 210A-CDJ	3161	GRAMADO TERMAS RESORT SPA - 401B-CDD
1494	GRAMADO TERMAS RESORT SPA - 210A-CDK	3162	GRAMADO TERMAS RESORT SPA - 401B-CDH
1495	GRAMADO TERMAS RESORT SPA - 210A-CDL	3163	GRAMADO TERMAS RESORT SPA - 401B-CDK
1496	GRAMADO TERMAS RESORT SPA - 210B-CDB	3164	GRAMADO TERMAS RESORT SPA - 401B-CDL
1497	GRAMADO TERMAS RESORT SPA - 210B-CDC	3165	GRAMADO TERMAS RESORT SPA - 401B-CDM
1498	GRAMADO TERMAS RESORT SPA - 210B-CDF	3166	GRAMADO TERMAS RESORT SPA - 401D-COF
1499	GRAMADO TERMAS RESORT SPA - 210B-CDG	3167	GRAMADO TERMAS RESORT SPA - 401D-COH
1500	GRAMADO TERMAS RESORT SPA - 210B-CDI	3168	GRAMADO TERMAS RESORT SPA - 401D-CPB
1501	GRAMADO TERMAS RESORT SPA - 210B-CDJ	3169	GRAMADO TERMAS RESORT SPA - 401E-COA
1502	GRAMADO TERMAS RESORT SPA - 210B-CDK	3170	GRAMADO TERMAS RESORT SPA - 401E-COB

1503	GRAMADO TERMAS RESORT SPA - 210B-CDL	3171	GRAMADO TERMAS RESORT SPA - 402B-CDI
1504	GRAMADO TERMAS RESORT SPA - 210C-MDA	3172	GRAMADO TERMAS RESORT SPA - 402B-CDL
1505	GRAMADO TERMAS RESORT SPA - 210C-MDB	3173	GRAMADO TERMAS RESORT SPA - 402B-CDM
1506	GRAMADO TERMAS RESORT SPA - 210C-MDC	3174	GRAMADO TERMAS RESORT SPA - 402C-CDC
1507	GRAMADO TERMAS RESORT SPA - 210C-MDD	3175	GRAMADO TERMAS RESORT SPA - 402C-CDH
1508	GRAMADO TERMAS RESORT SPA - 210C-MDE	3176	GRAMADO TERMAS RESORT SPA - 402C-CDL
1509	GRAMADO TERMAS RESORT SPA - 210C-MDF	3177	GRAMADO TERMAS RESORT SPA - 402D-COG
1510	GRAMADO TERMAS RESORT SPA - 210C-MDG	3178	GRAMADO TERMAS RESORT SPA - 402D-CPE
1511	GRAMADO TERMAS RESORT SPA - 210C-MDH	3179	GRAMADO TERMAS RESORT SPA - 402E-COB
1512	GRAMADO TERMAS RESORT SPA - 210C-MDI	3180	GRAMADO TERMAS RESORT SPA - 402E-CPF
1513	GRAMADO TERMAS RESORT SPA - 210C-MDM	3181	GRAMADO TERMAS RESORT SPA - 402E-CPM
1514	GRAMADO TERMAS RESORT SPA - 210D-CDA	3182	GRAMADO TERMAS RESORT SPA - 403A-CDB
1515	GRAMADO TERMAS RESORT SPA - 210D-CDB	3183	GRAMADO TERMAS RESORT SPA - 403A-CDE
1516	GRAMADO TERMAS RESORT SPA - 210D-CDD	3184	GRAMADO TERMAS RESORT SPA - 403B-CDC
1517	GRAMADO TERMAS RESORT SPA - 210D-CDE	3185	GRAMADO TERMAS RESORT SPA - 403B-CDM
1518	GRAMADO TERMAS RESORT SPA - 210D-CDF	3186	GRAMADO TERMAS RESORT SPA - 403D-CDB
1519	GRAMADO TERMAS RESORT SPA - 210D-CDG	3187	GRAMADO TERMAS RESORT SPA - 403D-CDD
1520	GRAMADO TERMAS RESORT SPA - 210D-CDH	3188	GRAMADO TERMAS RESORT SPA - 403E-CDF
1521	GRAMADO TERMAS RESORT SPA - 210D-CDI	3189	GRAMADO TERMAS RESORT SPA - 403E-CDI
1522	GRAMADO TERMAS RESORT SPA - 210D-CDJ	3190	GRAMADO TERMAS RESORT SPA - 403E-CDM
1523	GRAMADO TERMAS RESORT SPA - 210D-CDK	3191	GRAMADO TERMAS RESORT SPA - 404A-CDC
1524	GRAMADO TERMAS RESORT SPA - 210D-CDL	3192	GRAMADO TERMAS RESORT SPA - 404A-CDE
1525	GRAMADO TERMAS RESORT SPA - 210D-CDM	3193	GRAMADO TERMAS RESORT SPA - 404A-CDM
1526	GRAMADO TERMAS RESORT SPA - 210E-CDB	3194	GRAMADO TERMAS RESORT SPA - 404B-CDJ
1527	GRAMADO TERMAS RESORT SPA - 210E-CDC	3195	GRAMADO TERMAS RESORT SPA - 404C-CDF
1528	GRAMADO TERMAS RESORT SPA - 210E-CDF	3196	GRAMADO TERMAS RESORT SPA - 404C-CDJ
1529	GRAMADO TERMAS RESORT SPA - 210E-CDG	3197	GRAMADO TERMAS RESORT SPA - 404D-CDC
1530	GRAMADO TERMAS RESORT SPA - 210E-CDI	3198	GRAMADO TERMAS RESORT SPA - 404D-CDD
1531	GRAMADO TERMAS RESORT SPA - 210E-CDK	3199	GRAMADO TERMAS RESORT SPA - 404D-CDK
1532	GRAMADO TERMAS RESORT SPA - 210E-CDM	3200	GRAMADO TERMAS RESORT SPA - 404E-CDC
1533	GRAMADO TERMAS RESORT SPA - 211A-CDA	3201	GRAMADO TERMAS RESORT SPA - 405A-COA
1534	GRAMADO TERMAS RESORT SPA - 211A-CDB	3202	GRAMADO TERMAS RESORT SPA - 405A-COB
1535	GRAMADO TERMAS RESORT SPA - 211A-CDC	3203	GRAMADO TERMAS RESORT SPA - 405A-COC
1536	GRAMADO TERMAS RESORT SPA - 211A-CDD	3204	GRAMADO TERMAS RESORT SPA - 405A-COD
1537	GRAMADO TERMAS RESORT SPA - 211A-CDE	3205	GRAMADO TERMAS RESORT SPA - 405A-COE
1538	GRAMADO TERMAS RESORT SPA - 211A-CDG	3206	GRAMADO TERMAS RESORT SPA - 405A-COF
1539	GRAMADO TERMAS RESORT SPA - 211A-CDH	3207	GRAMADO TERMAS RESORT SPA - 405A-COG
1540	GRAMADO TERMAS RESORT SPA - 211A-CDK	3208	GRAMADO TERMAS RESORT SPA - 405A-COH
1541	GRAMADO TERMAS RESORT SPA - 211B-CDB	3209	GRAMADO TERMAS RESORT SPA - 405A-COI
1542	GRAMADO TERMAS RESORT SPA - 211B-CDC	3210	GRAMADO TERMAS RESORT SPA - 405A-COJ
1543	GRAMADO TERMAS RESORT SPA - 211B-CDD	3211	GRAMADO TERMAS RESORT SPA - 405A-COK
1544	GRAMADO TERMAS RESORT SPA - 211B-CDE	3212	GRAMADO TERMAS RESORT SPA - 405A-COL
1545	GRAMADO TERMAS RESORT SPA - 211B-CDF	3213	GRAMADO TERMAS RESORT SPA - 405A-COM
1546	GRAMADO TERMAS RESORT SPA - 211B-CDG	3214	GRAMADO TERMAS RESORT SPA - 405A-CPA
1547	GRAMADO TERMAS RESORT SPA - 211B-CDI	3215	GRAMADO TERMAS RESORT SPA - 405A-CPB
1548	GRAMADO TERMAS RESORT SPA - 211B-CDK	3216	GRAMADO TERMAS RESORT SPA - 405A-CPC
1549	GRAMADO TERMAS RESORT SPA - 211B-CDM	3217	GRAMADO TERMAS RESORT SPA - 405A-CPD
1550	GRAMADO TERMAS RESORT SPA - 211C-MDA	3218	GRAMADO TERMAS RESORT SPA - 405A-CPE
1551	GRAMADO TERMAS RESORT SPA - 211C-MDB	3219	GRAMADO TERMAS RESORT SPA - 405A-CPF
1552	GRAMADO TERMAS RESORT SPA - 211C-MDC	3220	GRAMADO TERMAS RESORT SPA - 405A-CPG
1553	GRAMADO TERMAS RESORT SPA - 211C-MDD	3221	GRAMADO TERMAS RESORT SPA - 405A-CPH
1554	GRAMADO TERMAS RESORT SPA - 211C-MDF	3222	GRAMADO TERMAS RESORT SPA - 405A-CPI

1555	GRAMADO TERMAS RESORT SPA - 211C-MDG	3223	GRAMADO TERMAS RESORT SPA - 405A-CPJ
1556	GRAMADO TERMAS RESORT SPA - 211C-MDK	3224	GRAMADO TERMAS RESORT SPA - 405A-CPK
1557	GRAMADO TERMAS RESORT SPA - 211C-MDL	3225	GRAMADO TERMAS RESORT SPA - 405A-CPL
1558	GRAMADO TERMAS RESORT SPA - 211C-MDM	3226	GRAMADO TERMAS RESORT SPA - 405A-CPM
1559	GRAMADO TERMAS RESORT SPA - 211D-CDA	3227	GRAMADO TERMAS RESORT SPA - 405C-SDB
1560	GRAMADO TERMAS RESORT SPA - 211D-CDB	3228	GRAMADO TERMAS RESORT SPA - 405D-COH
1561	GRAMADO TERMAS RESORT SPA - 211D-CDC	3229	GRAMADO TERMAS RESORT SPA - 405D-COK
1562	GRAMADO TERMAS RESORT SPA - 211D-CDE	3230	GRAMADO TERMAS RESORT SPA - 405E-COK
1563	GRAMADO TERMAS RESORT SPA - 211D-CDF	3231	GRAMADO TERMAS RESORT SPA - 405E-COL
1564	GRAMADO TERMAS RESORT SPA - 211D-CDG	3232	GRAMADO TERMAS RESORT SPA - 405E-COM
1565	GRAMADO TERMAS RESORT SPA - 211D-CDH	3233	GRAMADO TERMAS RESORT SPA - 406A-COI
1566	GRAMADO TERMAS RESORT SPA - 211D-CDI	3234	GRAMADO TERMAS RESORT SPA - 406B-CDD
1567	GRAMADO TERMAS RESORT SPA - 211D-CDJ	3235	GRAMADO TERMAS RESORT SPA - 406B-CDG
1568	GRAMADO TERMAS RESORT SPA - 211D-CDK	3236	GRAMADO TERMAS RESORT SPA - 406C-CDJ
1569	GRAMADO TERMAS RESORT SPA - 211D-CDL	3237	GRAMADO TERMAS RESORT SPA - 406C-CDM
1570	GRAMADO TERMAS RESORT SPA - 211D-CDM	3238	GRAMADO TERMAS RESORT SPA - 406D-COJ
1571	GRAMADO TERMAS RESORT SPA - 211E-CDA	3239	GRAMADO TERMAS RESORT SPA - 406D-COL
1572	GRAMADO TERMAS RESORT SPA - 211E-CDB	3240	GRAMADO TERMAS RESORT SPA - 406E-COE
1573	GRAMADO TERMAS RESORT SPA - 211E-CDC	3241	GRAMADO TERMAS RESORT SPA - 406E-COI
1574	GRAMADO TERMAS RESORT SPA - 211E-CDD	3242	GRAMADO TERMAS RESORT SPA - 406E-CPE
1575	GRAMADO TERMAS RESORT SPA - 211E-CDE	3243	GRAMADO TERMAS RESORT SPA - 407A-COD
1576	GRAMADO TERMAS RESORT SPA - 211E-CDG	3244	GRAMADO TERMAS RESORT SPA - 407A-COH
1577	GRAMADO TERMAS RESORT SPA - 211E-CDH	3245	GRAMADO TERMAS RESORT SPA - 407A-COK
1578	GRAMADO TERMAS RESORT SPA - 211E-CDJ	3246	GRAMADO TERMAS RESORT SPA - 407A-CPB
1579	GRAMADO TERMAS RESORT SPA - 211E-CDK	3247	GRAMADO TERMAS RESORT SPA - 407C-SDA
1580	GRAMADO TERMAS RESORT SPA - 211E-CDM	3248	GRAMADO TERMAS RESORT SPA - 407D-CDA
1581	GRAMADO TERMAS RESORT SPA - 212A-CDB	3249	GRAMADO TERMAS RESORT SPA - 407D-CDF
1582	GRAMADO TERMAS RESORT SPA - 212A-CDF	3250	GRAMADO TERMAS RESORT SPA - 407D-CDG
1583	GRAMADO TERMAS RESORT SPA - 212A-CDG	3251	GRAMADO TERMAS RESORT SPA - 407E-COM
1584	GRAMADO TERMAS RESORT SPA - 212A-CDI	3252	GRAMADO TERMAS RESORT SPA - 407E-CPA
1585	GRAMADO TERMAS RESORT SPA - 212A-CDK	3253	GRAMADO TERMAS RESORT SPA - 408A-CDB
1586	GRAMADO TERMAS RESORT SPA - 212A-CDL	3254	GRAMADO TERMAS RESORT SPA - 408A-CDE
1587	GRAMADO TERMAS RESORT SPA - 212A-CDM	3255	GRAMADO TERMAS RESORT SPA - 408A-CDF
1588	GRAMADO TERMAS RESORT SPA - 212B-CDB	3256	GRAMADO TERMAS RESORT SPA - 408A-CDG
1589	GRAMADO TERMAS RESORT SPA - 212B-CDD	3257	GRAMADO TERMAS RESORT SPA - 408A-CDH
1590	GRAMADO TERMAS RESORT SPA - 212B-CDI	3258	GRAMADO TERMAS RESORT SPA - 408A-CDI
1591	GRAMADO TERMAS RESORT SPA - 212B-CDJ	3259	GRAMADO TERMAS RESORT SPA - 408A-CDJ
1592	GRAMADO TERMAS RESORT SPA - 212B-CDK	3260	GRAMADO TERMAS RESORT SPA - 408A-CDM
1593	GRAMADO TERMAS RESORT SPA - 212B-CDL	3261	GRAMADO TERMAS RESORT SPA - 408B-CDA
1594	GRAMADO TERMAS RESORT SPA - 212C-COB	3262	GRAMADO TERMAS RESORT SPA - 408B-CDE
1595	GRAMADO TERMAS RESORT SPA - 212C-COD	3263	GRAMADO TERMAS RESORT SPA - 408B-CDG
1596	GRAMADO TERMAS RESORT SPA - 212C-COE	3264	GRAMADO TERMAS RESORT SPA - 408D-CDG
1597	GRAMADO TERMAS RESORT SPA - 212C-COF	3265	GRAMADO TERMAS RESORT SPA - 408E-CDJ
1598	GRAMADO TERMAS RESORT SPA - 212C-COH	3266	GRAMADO TERMAS RESORT SPA - 408E-CDK
1599	GRAMADO TERMAS RESORT SPA - 212C-COK	3267	GRAMADO TERMAS RESORT SPA - 408E-CDL
1600	GRAMADO TERMAS RESORT SPA - 212C-COL	3268	GRAMADO TERMAS RESORT SPA - 409A-CDJ
1601	GRAMADO TERMAS RESORT SPA - 212C-COM	3269	GRAMADO TERMAS RESORT SPA - 409B-COG
1602	GRAMADO TERMAS RESORT SPA - 212C-CPB	3270	GRAMADO TERMAS RESORT SPA - 409B-CPL
1603	GRAMADO TERMAS RESORT SPA - 212C-CPC	3271	GRAMADO TERMAS RESORT SPA - 409C-CDF
1604	GRAMADO TERMAS RESORT SPA - 212C-CPF	3272	GRAMADO TERMAS RESORT SPA - 409D-CDI
1605	GRAMADO TERMAS RESORT SPA - 212C-CPI	3273	GRAMADO TERMAS RESORT SPA - 409D-CDK
1606	GRAMADO TERMAS RESORT SPA - 212C-CPJ	3274	GRAMADO TERMAS RESORT SPA - 409E-CDD

- 1607 GRAMADO TERMAS RESORT SPA - 212C-CPM
- 1608 GRAMADO TERMAS RESORT SPA - 212D-CDA
- 1609 GRAMADO TERMAS RESORT SPA - 212D-CDB
- 1610 GRAMADO TERMAS RESORT SPA - 212D-CDC
- 1611 GRAMADO TERMAS RESORT SPA - 212D-CDE
- 1612 GRAMADO TERMAS RESORT SPA - 212D-CDF
- 1613 GRAMADO TERMAS RESORT SPA - 212D-CDG
- 1614 GRAMADO TERMAS RESORT SPA - 212D-CDH
- 1615 GRAMADO TERMAS RESORT SPA - 212D-CDI
- 1616 GRAMADO TERMAS RESORT SPA - 212D-CDJ
- 1617 GRAMADO TERMAS RESORT SPA - 212D-CDK
- 1618 GRAMADO TERMAS RESORT SPA - 212D-CDL
- 1619 GRAMADO TERMAS RESORT SPA - 212E-CDA
- 1620 GRAMADO TERMAS RESORT SPA - 212E-CDC
- 1621 GRAMADO TERMAS RESORT SPA - 212E-CDD
- 1622 GRAMADO TERMAS RESORT SPA - 212E-CDE
- 1623 GRAMADO TERMAS RESORT SPA - 212E-CDF
- 1624 GRAMADO TERMAS RESORT SPA - 212E-CDH
- 1625 GRAMADO TERMAS RESORT SPA - 212E-CDI
- 1626 GRAMADO TERMAS RESORT SPA - 212E-CDL
- 1627 GRAMADO TERMAS RESORT SPA - 213A-CDA
- 1628 GRAMADO TERMAS RESORT SPA - 213A-CDB
- 1629 GRAMADO TERMAS RESORT SPA - 213A-CDC
- 1630 GRAMADO TERMAS RESORT SPA - 213A-CDE
- 1631 GRAMADO TERMAS RESORT SPA - 213A-CDF
- 1632 GRAMADO TERMAS RESORT SPA - 213A-CDH
- 1633 GRAMADO TERMAS RESORT SPA - 213A-CDI
- 1634 GRAMADO TERMAS RESORT SPA - 213A-CDK
- 1635 GRAMADO TERMAS RESORT SPA - 213A-CDL
- 1636 GRAMADO TERMAS RESORT SPA - 213A-CDM
- 1637 GRAMADO TERMAS RESORT SPA - 213B-CDA
- 1638 GRAMADO TERMAS RESORT SPA - 213B-CDB
- 1639 GRAMADO TERMAS RESORT SPA - 213B-CDC
- 1640 GRAMADO TERMAS RESORT SPA - 213B-CDD
- 1641 GRAMADO TERMAS RESORT SPA - 213B-CDE
- 1642 GRAMADO TERMAS RESORT SPA - 213B-CDG
- 1643 GRAMADO TERMAS RESORT SPA - 213B-CDH
- 1644 GRAMADO TERMAS RESORT SPA - 213B-CDK
- 1645 GRAMADO TERMAS RESORT SPA - 213B-CDL
- 1646 GRAMADO TERMAS RESORT SPA - 213B-CDM
- 1647 GRAMADO TERMAS RESORT SPA - 213C-CDA
- 1648 GRAMADO TERMAS RESORT SPA - 213C-CDB
- 1649 GRAMADO TERMAS RESORT SPA - 213C-CDC
- 1650 GRAMADO TERMAS RESORT SPA - 213C-CDD
- 1651 GRAMADO TERMAS RESORT SPA - 213C-CDE
- 1652 GRAMADO TERMAS RESORT SPA - 213C-CDH
- 1653 GRAMADO TERMAS RESORT SPA - 213C-CDI
- 1654 GRAMADO TERMAS RESORT SPA - 213C-CDJ
- 1655 GRAMADO TERMAS RESORT SPA - 213C-CDK
- 1656 GRAMADO TERMAS RESORT SPA - 213C-CDL
- 1657 GRAMADO TERMAS RESORT SPA - 213C-CDM
- 1658 GRAMADO TERMAS RESORT SPA - 213D-CDA
- 3275 GRAMADO TERMAS RESORT SPA - 409E-CDM
- 3276 GRAMADO TERMAS RESORT SPA - 410A-CDD
- 3277 GRAMADO TERMAS RESORT SPA - 410A-CDE
- 3278 GRAMADO TERMAS RESORT SPA - 410A-CDF
- 3279 GRAMADO TERMAS RESORT SPA - 410A-CDG
- 3280 GRAMADO TERMAS RESORT SPA - 410A-CDH
- 3281 GRAMADO TERMAS RESORT SPA - 410A-CDI
- 3282 GRAMADO TERMAS RESORT SPA - 410A-CDJ
- 3283 GRAMADO TERMAS RESORT SPA - 410B-COB
- 3284 GRAMADO TERMAS RESORT SPA - 410B-COL
- 3285 GRAMADO TERMAS RESORT SPA - 410C-CDB
- 3286 GRAMADO TERMAS RESORT SPA - 410D-CDH
- 3287 GRAMADO TERMAS RESORT SPA - 410D-CDK
- 3288 GRAMADO TERMAS RESORT SPA - 410E-CDD
- 3289 GRAMADO TERMAS RESORT SPA - 410E-CDI
- 3290 GRAMADO TERMAS RESORT SPA - 411A-CDB
- 3291 GRAMADO TERMAS RESORT SPA - 411A-CDF
- 3292 GRAMADO TERMAS RESORT SPA - 411B-CDA
- 3293 GRAMADO TERMAS RESORT SPA - 411B-CDD
- 3294 GRAMADO TERMAS RESORT SPA - 411B-CDJ
- 3295 GRAMADO TERMAS RESORT SPA - 411C-CDH
- 3296 GRAMADO TERMAS RESORT SPA - 411C-CDK
- 3297 GRAMADO TERMAS RESORT SPA - 411C-CDL
- 3298 GRAMADO TERMAS RESORT SPA - 411D-CDM
- 3299 GRAMADO TERMAS RESORT SPA - 411E-CDC
- 3300 GRAMADO TERMAS RESORT SPA - 411E-CDJ
- 3301 GRAMADO TERMAS RESORT SPA - 412B-CDA
- 3302 GRAMADO TERMAS RESORT SPA - 412B-CDD
- 3303 GRAMADO TERMAS RESORT SPA - 412B-CDH
- 3304 GRAMADO TERMAS RESORT SPA - 412B-CDK
- 3305 GRAMADO TERMAS RESORT SPA - 412B-CDM
- 3306 GRAMADO TERMAS RESORT SPA - 412C-CDG
- 3307 GRAMADO TERMAS RESORT SPA - 412E-CDK
- 3308 GRAMADO TERMAS RESORT SPA - 413A-CDA
- 3309 GRAMADO TERMAS RESORT SPA - 413A-CDC
- 3310 GRAMADO TERMAS RESORT SPA - 413A-CDG
- 3311 GRAMADO TERMAS RESORT SPA - 413A-CDK
- 3312 GRAMADO TERMAS RESORT SPA - 413B-COD
- 3313 GRAMADO TERMAS RESORT SPA - 413B-COK
- 3314 GRAMADO TERMAS RESORT SPA - 413B-CPH
- 3315 GRAMADO TERMAS RESORT SPA - 413C-CDD
- 3316 GRAMADO TERMAS RESORT SPA - 413C-CDH
- 3317 GRAMADO TERMAS RESORT SPA - 413C-CDK
- 3318 GRAMADO TERMAS RESORT SPA - 413C-CDL
- 3319 GRAMADO TERMAS RESORT SPA - 413D-CDI
- 3320 GRAMADO TERMAS RESORT SPA - 413E-CDH
- 3321 GRAMADO TERMAS RESORT SPA - 413E-CDK
- 3322 GRAMADO TERMAS RESORT SPA - 414A-CDH
- 3323 GRAMADO TERMAS RESORT SPA - 414A-CDI
- 3324 GRAMADO TERMAS RESORT SPA - 414A-CDK
- 3325 GRAMADO TERMAS RESORT SPA - 414B-CPB
- 3326 GRAMADO TERMAS RESORT SPA - 414C-CDF

1659 GRAMADO TERMAS RESORT SPA - 213D-CDB
1660 GRAMADO TERMAS RESORT SPA - 213D-CDC
1661 GRAMADO TERMAS RESORT SPA - 213D-CDD
1662 GRAMADO TERMAS RESORT SPA - 213D-CDE
1663 GRAMADO TERMAS RESORT SPA - 213D-CDF
1664 GRAMADO TERMAS RESORT SPA - 213D-CDG
1665 GRAMADO TERMAS RESORT SPA - 213D-CDH
1666 GRAMADO TERMAS RESORT SPA - 213D-CDI
1667 GRAMADO TERMAS RESORT SPA - 213D-CDJ
1668 GRAMADO TERMAS RESORT SPA - 213D-CDK

3327 GRAMADO TERMAS RESORT SPA - 414C-CDI
3328 GRAMADO TERMAS RESORT SPA - 414C-CDJ
3329 GRAMADO TERMAS RESORT SPA - 414D-CDF
3330 GRAMADO TERMAS RESORT SPA - 414E-CDD
3331 GRAMADO TERMAS RESORT SPA - 414E-CDE
3332 GRAMADO TERMAS RESORT SPA - 415C-SDK
3333 GRAMADO TERMAS RESORT SPA - 416C-SDF
3334 GRAMADO TERMAS RESORT SPA - 416C-SDH
3335 GRAMADO TERMAS RESORT SPA - 419C-SDF

ANEXO II**DESTINAÇÃO DAS TRANCHES**

<u>Tranche</u>	<u>Valor</u>	<u>Destinação</u>
Primeira	Aproximadamente R\$ 107.000.000,00	Despesas Flat
		Fundo de Reserva
		Fundo de Obras
		Livre Destinação
Segunda	Aproximadamente R\$ 8.000.000,00	Despesas Flat
		Fundo de Reserva
		Livre Destinação

ANEXO III

TERMO DE CESSÃO FIDUCIÁRIA

(*Cessão Fiduciária*)

Número [•] Ano [•]:

- na qualidade de cedente:

GTR HOTÉIS E RESORT LTDA., pessoa jurídica de direito privado, com sede em Gramado, Estado do Rio Grande do Sul, na Avenida das Hortênsias, nº 4665 B, sala 01, Bairro Centro, CEP 95.670-000, inscrita no CNPJ/ME sob nº 16.966.397/0001-00, neste ato representada na forma de seu Contrato Social ("GTR"); e

- na qualidade de securitizadora:

FORTE SECURITIZADORA S.A., companhia securitizadora, inscrita no CNPJ/ME sob o nº 12.979.898/0001-70, com sede na Rua Fidêncio Ramos, nº 213, conj. 41, Vila Olímpia, na Cidade de São Paulo, Estado de São Paulo, CEP 04551-010, neste ato representada na forma de seu Estatuto Social ("Securitizadora" ou "Cessionária");

(A GTR e a Securitizadora, adiante denominados em conjunto como "Partes" ou, individual e indistintamente, "Parte").

CONSIDERAÇÕES PRELIMINARES:

- a) Em 14 de julho de 2020 foi celebrado entre as Partes e a CHP o "*Instrumento Particular de Cessão de Créditos Imobiliários, de Cessão Fiduciária de Créditos em Garantia Sob Condição Suspensiva e Outras Avenças*" ("Contrato de Cessão").
- b) Nos termos do Contrato de Cessão, a GTR cedeu fiduciariamente à Securitizadora os Créditos Imobiliários Frações Imobiliárias que viessem a ser constituídos após a celebração do Contrato de Cessão em razão da formalização de novos Contratos Imobiliários, e Créditos Imobiliários Frações Imobiliárias decorrentes de novos Contratos Imobiliários celebrados em substituição a Contratos Imobiliários distratados, em garantia das Obrigações Garantidas (conforme definido no Contrato de Cessão) ("Créditos Cedidos Fiduciariamente"), mediante a formalização, assinatura e averbação deste instrumento em Cartório de Títulos e Documentos à margem do Contrato de Cessão;
- c) a Cedente formalizou a venda de Frações Imobiliárias do Empreendimento Imobiliário por meio de "*Contratos Particulares de Promessa de Compra e Venda de Unidade Imobiliária no Regime de Multipropriedade (Frações)*", conforme descritos no Anexo ao presente instrumento, e deseja ceder fiduciariamente à Securitizadora os respectivos Créditos Cedidos Fiduciariamente, em garantia das Obrigações Garantidas (conforme definidas no Contrato de Cessão); e
- d) a Securitizadora, na qualidade de fiduciária, deseja receber os Créditos Cedidos Fiduciariamente em garantia.

RESOLVEM as Partes celebrar o presente Termo de Cessão Fiduciária, que será regido pelas cláusulas e condições a seguir descritas.

I – CESSÃO FIDUCIÁRIA DE NOVOS CRÉDITOS:

1.1. Diante das considerações acima expostas, serve o presente Termo de Cessão Fiduciária Número [•]/201[•] ("Termo de Cessão Fiduciária") para formalizar a cessão fiduciária e transferir a titularidade fiduciária sobre os Créditos Cedidos Fiduciariamente, decorrentes dos Contratos Imobiliários celebrados a partir de [dia] de [mês] de [ano], que passarão a fazer parte integrante das Garantias (conforme definidas no Contrato de Cessão).

1.2. A GTR declara que os Créditos Cedidos Fiduciariamente atendem aos Critérios de Elegibilidade e se compromete a entregar 1 (uma) via de cada um dos respectivos Contratos Imobiliários ao Agente Fiduciário na data da assinatura deste instrumento.

1.3. A GTR se obriga, ainda, a realizar, às suas expensas, a averbação deste Termo de Cessão Fiduciária nos Cartórios de Registro de Títulos e Documentos das sedes das Partes à margem do Contrato de Cessão, no prazo máximo de 5 (cinco) dias corridos contados da data de assinatura do presente instrumento, o que deverá ser comprovado em até 2 (dois) Dias Úteis dos registros.

1.4. Permanecem inalteradas todas as demais cláusulas e condições estipuladas no Contrato de Cessão que não tenham sido expressamente modificadas por este Termo, as quais são neste ato integralmente ratificadas, obrigando-se as partes e seus sucessores ao integral cumprimento dos termos constantes no mesmo, a qualquer título.

1.5. As Partes resolvem aplicar aos Créditos Cedidos Fiduciariamente os mesmos termos e condições previstos no Contrato de Cessão.

1.6. Nos termos de Cláusula 5.3.5, a participação ou interveniência da CHP neste Termo é dispensada.

1.6. Os termos iniciados em letra maiúscula e não definidos no presente Termo terão o significado previsto no Contrato de Cessão.

E, por estarem assim justas e contratadas, assinam as partes o presente instrumento em 10 (dez) vias de igual teor e forma, na presença das testemunhas a seguir nomeadas.

[•], [•] de [•] de 20[•]

[Inserir campos de assinatura]

ANEXO VI
RELATÓRIO DE MEDIÇÃO INICIAL

111PR1DFJ - Protocolo nr. 1700992 - 12/08/2020



LAUDO DE VISTORIA DE MEDIÇÃO DE OBRA

9ª medição (via remota) Data: 30/03/2020

- 1 **EMPREENDIMENTO: GRAMADO TERMAS RESORT**

- 2 **EMPRESA PROPRIETÁRIA: GTR Hotéis e Resort Ltda.**

- 3 **CONSTRUTORA: CONSTRUARTE ENGENHARIA & CONSTRUÇÃO.**

- 4 **ENDEREÇO DA OBRA: Estrada Linha Ávila nº 801, bairro Carazal, em Gramado (RS)**

- 5 **RESUMO DA OBRA: Conclusão do subsolo I e apartamentos do subtelhado dos Blocos A, B, C, D e E.**

- 6 **VALOR TOTAL DA OBRA: R\$ 55.760.000,00**

- 7 **SERVIÇOS EM ANDAMENTO CONSTATADOS DURANTE A VISTORIA:**

Blocos A e B: Concluídos.
Bloco C: Em fase de conclusão.
Bloco D: Drywall e instalações elétricas e hidrosanitárias
Bloco E: Em fase de conclusão.

8 ESTÁGIO DAS OBRAS/SERVIÇOS, COM BASE NO ORÇAMENTO E VISTORIA

RESUMO DA 9a. MEDIÇÃO - GRAMADO TERMAS RESORT / OBRAS CIVIS- GRAMADO RS							
ITEM	SERVIÇOS/OBRAS	VALOR ORÇADO	PESO	MEDIDO	EXEC.	MEDIDO ACUMULADO	SALDO
1	OBRA GRANDE EMPREITADA - JÁ EXECUTADA	R\$ 51.683.040,35	92,69%	100,00%	92,69%	51.683.040,34	0,00
1.1	DESPESAS INDIRETAS	R\$ 1.068.024	1,92%	100,00%	1,92%	1.068.023,88	0,00
1.2	BLOCO A	R\$ 6.983.120	12,52%	100,00%	12,52%	6.983.119,52	0,00
1.3	BLOCO B	R\$ 6.953.340	12,47%	100,00%	12,47%	6.953.340,37	0,00
1.4	BLOCO C	R\$ 13.818.116	24,78%	100,00%	24,78%	13.818.116,43	0,00
1.5	BLOCO D	R\$ 6.953.340	12,47%	100,00%	12,47%	6.953.340,37	0,00
1.6	BLOCO E	R\$ 6.983.120	12,52%	100,00%	12,52%	6.983.119,52	0,00
1.7	INFRA EXTERNA	R\$ 2.931.425	5,26%	100,00%	5,26%	2.931.424,82	0,00
1.8	ADITV. BLOCO A	R\$ 274.420	0,49%	100,00%	0,49%	274.420,25	0,00
1.9	ADITV. BLOCO B	R\$ 1.631.420	2,93%	100,00%	2,93%	1.631.419,93	0,00
1.10	ADITV. BLOCO C	R\$ 2.159.345	3,87%	100,00%	3,87%	2.159.344,52	0,00
1.11	ADITV. BLOCO D	R\$ 1.461.485	2,62%	100,00%	2,62%	1.461.484,78	0,00
1.12	ADITV. BLOCO E	R\$ 465.886	0,84%	100,00%	0,84%	465.885,96	0,00
2	BLOCO A - APARTAMENTOS SUBTELHADO E SS 1	R\$ 935.050	1,68%	100,00%	1,68%	935.050,02	0,00
3	BLOCO B - APARTAMENTOS SUBTELHADO E SS 1	R\$ 935.050	1,68%	100,00%	1,68%	935.050,02	0,00
4	BLOCO C - APARTAMENTOS SUBTELHADO	R\$ 336.760	0,60%	94,18%	0,57%	317.156,87	19.602,71
5	BLOCO D - APARTAMENTOS SUBTELHADO E SS1	R\$ 935.050	1,68%	51,58%	0,86%	482.275,19	452.774,82
6	BLOCO E - APARTAMENTOS SUBTELHADO E SS1	R\$ 935.050	1,68%	98,72%	1,66%	923.112,29	11.937,72
CUSTO TOTAL GERAL DA OBRA		R\$55.760.000,00			99,13%	R\$55.275.685	R\$484.315,27
TOTAL EXECUTADO DA OBRA		R\$ 55.275.684,74			99,13%		
MEDIÇÃO ANTERIOR (8a)		R\$ 54.821.657,03			98,32%		
PRODUÇÃO (EXECUTADO NO PERÍODO)		R\$ 454.027,70			0,81%		
VALOR A CREDITAR		R\$ 454.027,70					
SALDO PARA CONCLUIR OBRA APÓS ESTA MEDIÇÃO		R\$ 484.315,26					

11PRTDPJ - Protocolo nr. 1700992 - 12/06/2020



9 GRÁFICO/ESQUEMA DE SERVIÇOS EXECUTADOS POR BLOCO/ANDAR:

GRAMADO GTR - FASE II										
BLOCO A										
	Fundação	Estrutura	Alvenaria	Elétrica	Híd. e PPCI	Resist. passiva	Pavimentação	Esquadrias	Pinturas	Climatização
SUBTELHADO	100%	100%	100%	100%	100%	100%	100%	100%	100%	100%
1º SUBSOLO	100%	100%	100%	100%	100%	100%	100%	100%	100%	100%
BLOCO B										
	Fundação	Estrutura	Alvenaria	Elétrica	Híd. e PPCI	Resist. passiva	Pavimentação	Esquadrias	Pinturas	Climatização
SUBTELHADO	100%	100%	100%	100%	100%	100%	100%	100%	100%	100%
1º SUBSOLO	100%	100%	100%	100%	100%	100%	100%	100%	100%	100%
BLOCO C										
	Fundação	Estrutura	Alvenaria	Elétrica	Híd. e PPCI	Resist. passiva	Pavimentação	Esquadrias	Pinturas	Climatização
SUBTELHADO	100%	100%	90%	95%	100%	100%	100%	30%	95%	100%
1º SUBSOLO	100%	100%	90%	95%	100%	100%	100%	30%	95%	100%
BLOCO D										
	Fundação	Estrutura	Alvenaria	Elétrica	Híd. e PPCI	Resist. passiva	Pavimentação	Esquadrias	Pinturas	Climatização
SUBTELHADO	100%	100%	80%	60%	100%	80%	80%	0%	80%	100%
1º SUBSOLO	100%	100%	90%	45%	100%	75%	65%	0%	40%	100%
BLOCO E										
	Fundação	Estrutura	Alvenaria	Elétrica	Híd. e PPCI	Resist. passiva	Pavimentação	Esquadrias	Pinturas	Climatização
SUBTELHADO	100%	100%	100%	100%	100%	100%	100%	100%	100%	100%
1º SUBSOLO	100%	100%	100%	100%	100%	100%	100%	95%	100%	100%

11PR10P3 - Protocolo nr. 1700992 - 12/08/2020

10 RESULTADO VISTORIA X CRONOGRAMA DA OBRA:

CRONOGRAMA		MEDIÇÃO OBRA		MEDIÇÃO X CRONOGRAMA	PRODUÇÃO NO PERÍODO
MÊS	ACUMULADO	ACUMULADO	Nº Medição	RESULTADO (+OU-)	REALIZADO
jul/19	93,83%	93,83%	1a	0,00%	
ago/19	94,32%	94,00%	2a	-0,32%	0,17%
set/19	94,97%	94,42%	3a	-0,55%	0,42%
out/19	96,55%	95,45%	4a	-1,10%	1,03%
nov/19	98,12%	96,17%	5a	-1,95%	0,72%
dez/19	99,13%	97,15%	6a	-1,98%	0,98%
jan/20	96,00%	97,62%	7a	1,62%	0,47%
fev/20	97,00%	98,32%	8a	1,32%	0,70%
mar/20	98,00%	99,13%	9a	1,13%	0,81%
abr/20	99,00%				
mai/20	100,00%				

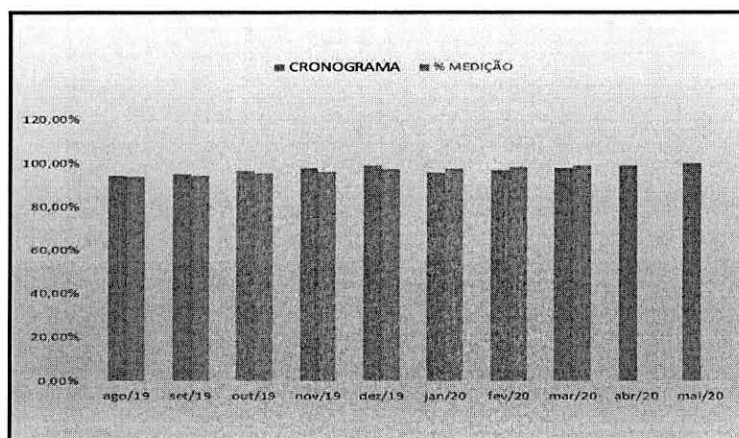
Gráfico Cronograma/Medição

11 ENSAIOS REALIZADOS E RESULTADOS:

A presente obra não envolve concreto ou estrutura que requeira ensaio.



12 PARECER SOBRE AS OBRAS/SERVIÇOS:

A obra encontra-se paralisada por conta da crise do “covid-19” (existe DECISÃO ADMINISTRATIVA da Prefeitura de Gramado mandando paralisar todas as obras da cidade, vide anexo).

No momento o prazo da obra encontra-se +1,13% acima do cronograma físico-financeiro, cenário esse que deverá mudar por ocasião da próxima vistoria. A obra foi desmobilizada e somente sua retomada deverá durar em torno de 20 dias para depois os serviços serem reiniciados.

13 FOTOGRAFIAS: Vide relatório fotográfico em anexo.

14 OUTRAS INFORMAÇÕES/COMENTÁRIOS:

Obra paralisada, em compasso de espera, para a retomada dos trabalhos. Este laudo foi elaborado de maneira remota, em função da crise que estamos atravessando, porém seu resultado foi obtido após diversas conversas/reuniões “on line” com a equipe técnica da obra, com análise de cada item do orçamento de medição e das imagens remetidas pela empreendedora.

15 DATA DO LAUDO: São Paulo (SP), 30/03/2020



HÉLIO SIMÕES GOMES
Engenheiro Civil CREA 3.354-D
Visto Crea SP 5060814962



Prefeitura Municipal de Gramado
Secretaria de Planejamento, Urbanismo, Publicidade e Defesa Civil

DECISÃO ADMINISTRATIVA

Gramado, 21 de março de 2020.

A Secretaria Municipal de Planejamento, Urbanismo, Publicidade e Defesa Civil, considerando o disposto no Decreto Municipal nº 73/2020 e considerando a necessidade da adoção de medidas de segurança e prevenção ao COVID-19, **DETERMINA** a paralisação imediata de obras da construção civil no município de Gramado, sob pena de embargo da obra e multa.

Carmem Piazza

Secretária Municipal de Planejamento, Urbanismo, Publicidade e Defesa Civil

Relatório de fotos GTR - Março/2020



Circulação 1°ss Bloco D

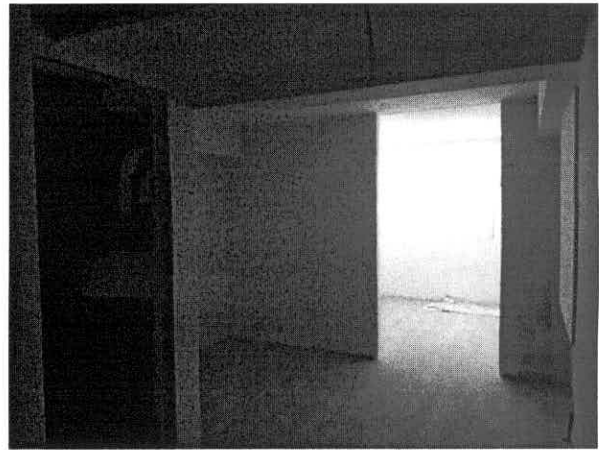

Apartamento 1°ss Bloco D

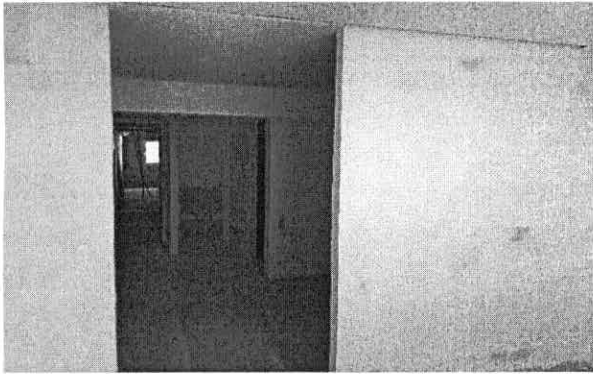

Apartamento 1°ss Bloco D

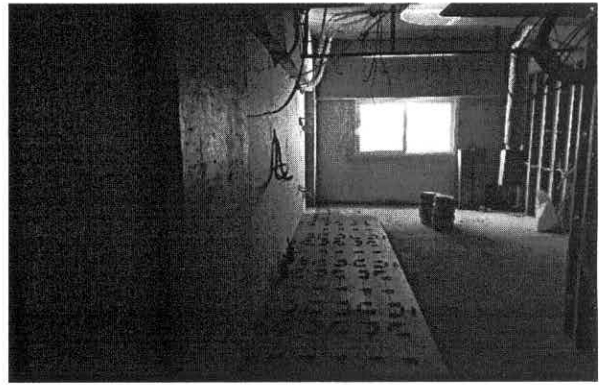

Apartamento 1°ss Bloco D



Banheiro 1°ss Bloco D

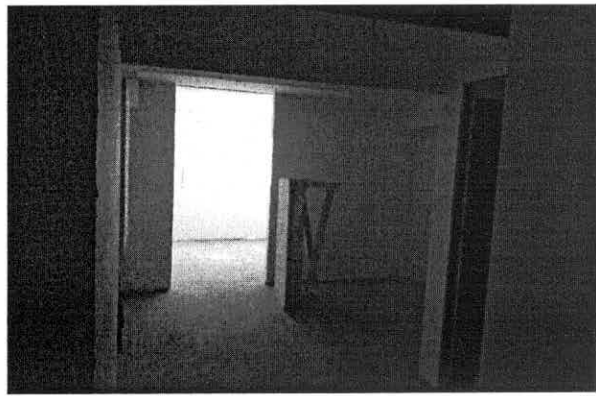

Apartamento 1°ss Bloco D



Apartamento subtelhado Bloco D

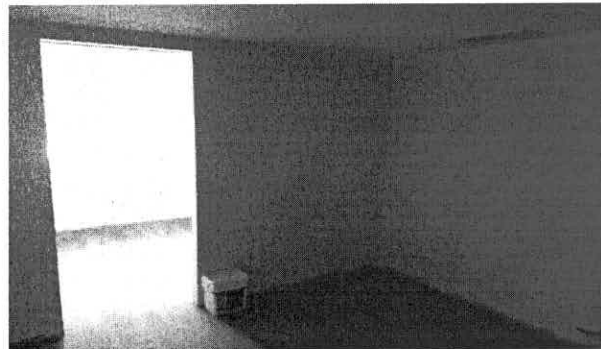

Apartamento subtelhado Bloco D



Circulação subtelhado Bloco D



Banheiro subtelhado Bloco D

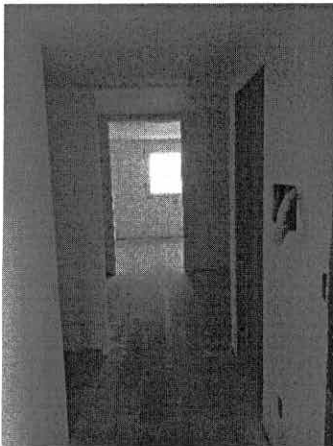

Apartamento subtelhado Bloco D



Frente elevadores subtelhado Bloco D

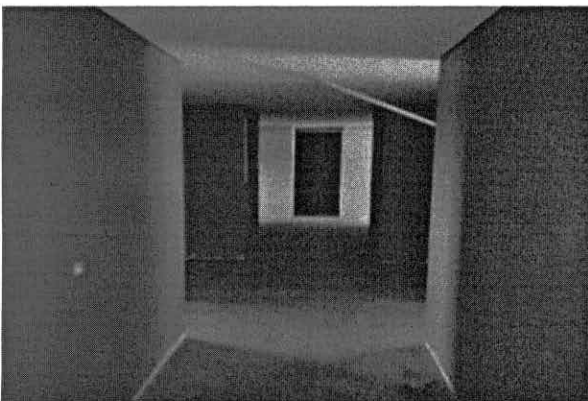

Circulação Bloco C

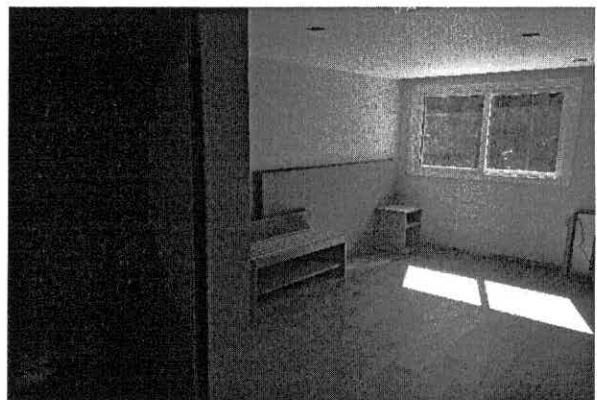

Apartamentos Bloco C



Apartamentos Bloco C



Banheiro Bloco C

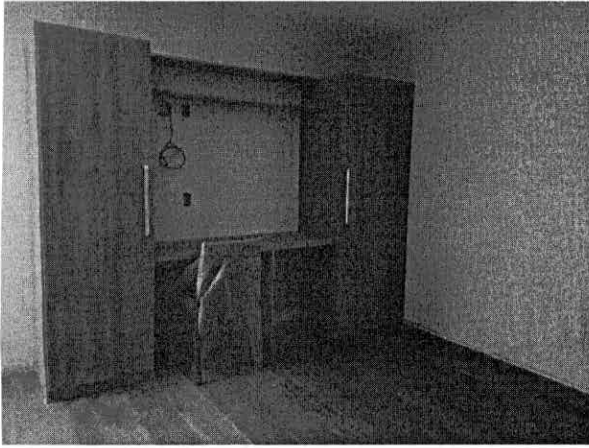

Apartamento Bloco C

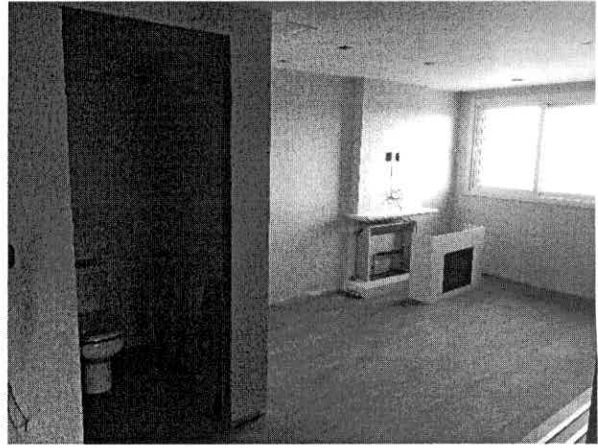

Apartamento Bloco C

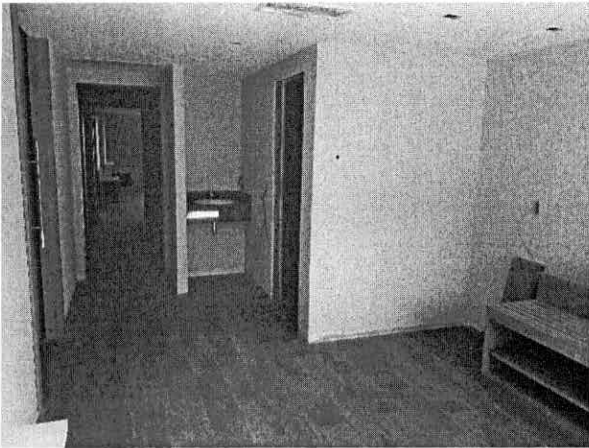

Apartamentos Bloco C

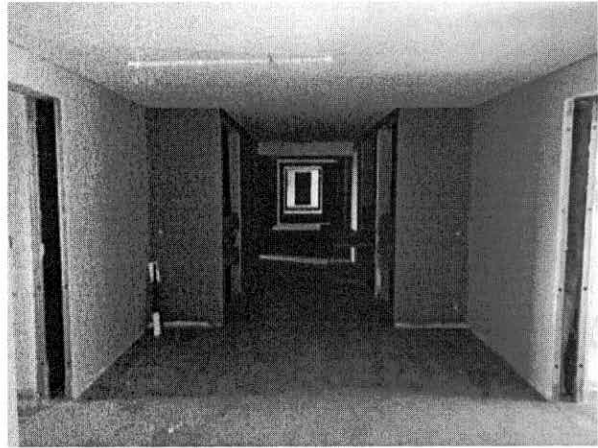

Circulação Bloco C

RESUMO DA 9a. MEDIÇÃO - GRAMADO TERMAS RESORT / OBRAS CIVIS- GRAMADO RS								
ITEM	SERVIÇOS/OBRAS	VALOR ORÇADO	PESO	MEDIDO	EXEC.	MEDIDO ACUMULADO	SALDO	
1	OBRA GRANDE EMPREITADA - JÁ EXECUTADA	R\$ 51.683.040,35	92,69%	100,00%	92,69%	51.683.040,34	0,00	
1.1	DESPESAS INDIRETAS	R\$ 1.068.024	1,92%	100,00%	1,92%	1.068.023,88	0,00	
1.2	BLOCO A	R\$ 6.983.120	12,52%	100,00%	12,52%	6.983.119,52	0,00	
1.3	BLOCO B	R\$ 6.953.340	12,47%	100,00%	12,47%	6.953.340,37	0,00	
1.4	BLOCO C	R\$ 13.818.116	24,78%	100,00%	24,78%	13.818.116,43	0,00	
1.5	BLOCO D	R\$ 6.953.340	12,47%	100,00%	12,47%	6.953.340,37	0,00	
1.6	BLOCO E	R\$ 6.983.120	12,52%	100,00%	12,52%	6.983.119,52	0,00	
1.7	INFRA EXTERNA	R\$ 2.931.425	5,26%	100,00%	5,26%	2.931.424,82	0,00	
1.8	ADITIV. BLOCO A	R\$ 274.420	0,49%	100,00%	0,49%	274.420,25	0,00	
1.9	ADITIV. BLOCO B	R\$ 1.631.420	2,93%	100,00%	2,93%	1.631.419,93	0,00	
1.10	ADITIV. BLOCO C	R\$ 2.159.345	3,87%	100,00%	3,87%	2.159.344,52	0,00	
1.11	ADITIV. BLOCO D	R\$ 1.461.485	2,62%	100,00%	2,62%	1.461.484,78	0,00	
1.12	ADITIV. BLOCO E	R\$ 465.886	0,84%	100,00%	0,84%	465.885,96	0,00	
2	BLOCO A - APARTAMENTOS SUBTELHADO E SS 1	R\$ 935.050	1,68%	100,00%	1,68%	935.050,02	0,00	
3	BLOCO B - APARTAMENTOS SUBTELHADO E SS 1	R\$ 935.050	1,68%	100,00%	1,68%	935.050,02	0,00	
4	BLOCO C - APARTAMENTOS SUBTELHADO	R\$ 336.760	0,60%	94,18%	0,57%	317.156,87	19.602,71	
5	BLOCO D - APARTAMENTOS SUBTELHADO E SS1	R\$ 935.050	1,68%	51,58%	0,86%	482.275,19	452.774,82	
6	BLOCO E - APARTAMENTOS SUBTELHADO E SS1	R\$ 935.050	1,68%	98,72%	1,66%	923.112,29	11.937,72	

CUSTO TOTAL GERAL DA OBRA	R\$55.760.000,00			99,13%	R\$55.275.685	R\$484.315,27
----------------------------------	-------------------------	--	--	---------------	----------------------	----------------------

TOTAL EXECUTADO DA OBRA	R\$ 55.275.684,74	99,13%
MEDIÇÃO ANTERIOR (8a)	R\$ 54.821.657,03	98,32%
PRODUÇÃO (EXECUTADO NO PERÍODO)	R\$ 454.027,70	0,81%
VALOR A CREDITAR	R\$ 454.027,70	
SALDO PARA CONCLUIR OBRA APÓS ESTA MEDIÇÃO	R\$ 484.315,26	

GTR - PLANILHA ORÇAMENTÁRIA - CONTRATO CONSTRUARTE (descontado permuta)							Avanço Físico da Obra		
ITEM	SUB ITEM	DISCRIMINAÇÃO	unid.	QUANT	UNIT R\$	TOTAL R\$	% Executada	R\$	
1.13		BLOCO D - APARTAMENTOS SUBTELHADO E SS1E 145 APARTAMENTOS							
1.13		BLOCO A							
1.13	3	Paredes e Painéis							
1.13	3.1	Alvenarias							
1.13	3.2	Gesso							
1.13	3.2.1	Parede drywall R.U. (4 chapas) + lâ de rocha, esp. 15cm - DUPLA							
1.13		Parede drywall R.U., esp.15cm/ SS1	m2	58,25	R\$ 154,67	9.009,46	100%	9.009,46	
1.13	3.2.2	Parede drywall Standard (4 chapas)+ lâ de rocha, esp. 15cm - DUPLA							
1.13		Parede drywall Standard, esp.15cm/ SS1	m2	526,73	R\$ 128,43	67.648,15	100%	67.648,15	
1.13	3.2.3	Parede drywall RU, esp. 10cm - SIMPLES							
1.13		Parede drywall R.U., esp.10cm/ SS1	m2	315,95	R\$ 59,80	18.894,57	100%	18.894,57	
1.13		Parede drywall R.U., esp.10cm/ Cobertura	m2	256,8	R\$ 68,35	17.551,15	100%	17.551,15	
1.13	3.2.5	Parede drywall ST, esp. 10cm - SIMPLES							
1.13		Parede drywall ST, esp.10cm/ SS1	m2	54,6	R\$ 77,51	4.232,07	100%	4.232,07	
1.13	4	Esquadrias / Serralheria/ Vidros							
1.13	4.1	Esquadrias							
1.13	4.1.2	Esquadrias de PVC - internas							
1.13		Esquadrias de PVC internas/ Cobertura - Bloco A - CPD	unid.	1	R\$ 1.877,75	1.877,75	100%	1.877,75	
1.13		Esquadrias de PVC internas/ Cobertura - Bloco A - SHAFT	unid.	9	R\$ 792,53	7.132,78	100%	7.132,78	
1.13	4.1.4	Esquadrias de madeira							
1.13		Esquadrias de madeira/ SS1 - Bloco A	unid.	41	R\$ 1.351,02	55.391,92	100%	55.391,92	
1.13		Esquadrias de madeira/ Cobertura - Bloco A	unid.	32	R\$ 1.351,02	43.232,72	100%	43.232,72	
1.13	4.3	Vidros							
1.13	4.3.2	Box sanitários							
1.13		Box sanitário em perfis de alumínio e fechamento em vidro - 1 folha de correr/ SS1	unid.	20	R\$ 458,41	9.168,13	100%	9.168,13	
1.13		Box sanitário em perfis de alumínio e fechamento em vidro - 1 folha de correr/Cobertura	unid.	14	R\$ 458,41	6.417,69	100%	6.417,69	
1.13	5	Impermeabilizações e Coberturas							
1.13	5.1	Impermeabilizações							
1.13	5.1.1	Impermeabilização com emulsão asfáltica - Box dos banhos/ lajes técnicas							
1.13		Impermeabilização com argamassa polimérica - SS1	m2	123	R\$ 37,50	4.612,99	100%	4.612,99	
1.13		Impermeabilização com argamassa polimérica - Cobertura	m2	102	R\$ 37,50	3.825,41	100%	3.825,41	
1.13	6	Acabamentos							
1.13	6.1	Revestimento argamassado interno de paredes							
1.13	6.1.2	Massa única interna							
1.13		Massa única interna / Cobertura	m2	1374	R\$ 16,77	23.044,73	100%	23.044,73	
1.13	6.3	Revestimento Interno de paredes							
1.13	6.3.1	Porcelanato Portinari 90x90 Urban Tartan Retificado - Todas as paredes dos banhos							
1.13		Porcelanato Portinari 90x90 Urban Tartan Retificado - SS1	m2	412,7	R\$ 101,11	41.729,58	100%	41.729,58	
1.13		Porcelanato Portinari 90x90 Urban Tartan Retificado - Cobertura	m2	248,1	R\$ 101,11	25.086,29	100%	25.086,29	
1.13	6.4	Revestimentos especiais de paredes							
1.13	6.4.3	Molduras e Nichos							
1.13		Moldura em granito Café Imperial - porta elevadores - larg. 30cm / SS1	m	15,6	R\$ 122,11	1.904,84	100%	1.904,84	
1.13	6.5	Piso - Revestimentos internos							

ITEM	SUB ITEM	DISCRIMINAÇÃO	unid.	QUANT	UNIT R\$	TOTAL R\$	% Executada	R\$
1.13	6.5.4	Porcelanato Portinari Carvalho HD Hard Retificado - 20x120cm - Aptos / Circ./ Hall Elevadores						
1.13		Porcelanato Portinari Carvalho HD Hard / SS1	m2	600	R\$ 97,22	58.329,60	100%	58.329,60
1.13		Porcelanato Portinari Carvalho HD Hard/ Cobertura	m2	487,56	R\$ 97,22	47.398,64	100%	47.398,64
1.13	6.5.5	Porcelanato Portinari 80x80 Diamante Polido Retificado - Banhos dos Aptos						
1.13		Porcelanato Portinari 80x80 Diamante Polido Retificado - SS1	m2	64,16	R\$ 115,56	7.414,23	100%	7.414,23
1.13		Porcelanato Portinari 80x80 Diamante Polido Retificado - Cobertura	m2	34,78	R\$ 115,56	4.019,12	100%	4.019,12
1.13	6.5.7	Rodapé PVC - Aptos / Circulação / Hall Elevadores						
1.13		Rodapé PVC, h=10cm/ SS1	m	608,82	R\$ 21,59	13.142,72	100%	13.142,72
1.13		Rodapé PVC, h=10cm/ SS1	m	52	R\$ 21,59	1.122,53	100%	1.122,53
1.13		Rodapé PVC, h=10cm/ Cobertura	m	483,41	R\$ 21,59	10.435,47	100%	10.435,47
1.13	6.5.8	Rodameio PVC - Circulação						
1.13		Rodameio PVC/ SS1	m	104,42	R\$ 25,96	2.711,24	100%	2.711,24
1.13		Rodameio PVC/ Cobertura	m	98,67	R\$ 25,96	2.561,95	100%	2.561,95
1.13	6.5.12	Granito para assentamento de box sanitário						
1.13		Peça em granito para assentamento de box sanitário, mureta 10x10x10 cm/ SS1	m	28,3	R\$ 225,04	6.368,54	100%	6.368,54
1.13		Peça em granito para assentamento de box sanitário, mureta 10x10x10 cm/ Cobertura	m	20,1	R\$ 225,04	4.523,24	100%	4.523,24
1.13	6.6	Pinturas						
1.13	6.6.1	Pinturas Internas de paredes e painéis						
1.13		Fundo selador interno - 1 demão/ SS1	m2	1940	R\$ 2,29	4.444,93	100%	4.444,93
1.13		Fundo selador interno - 1 demão/ Cobertura	m2	1400	R\$ 2,29	3.207,68	100%	3.207,68
1.13		Massa corrida - 2 demãos/ SS1	m2	975	R\$ 11,25	10.969,92	100%	10.969,92
1.13		Massa corrida - 2 demãos/ Cobertura	m2	1346,2	R\$ 11,25	15.146,37	100%	15.146,37
1.13		Pintura acrílica - 2 demãos/ SS1	m2	1940	R\$ 9,67	18.760,58	100%	18.760,58
1.13		Pintura acrílica - 2 demãos/ Cobertura	m2	1400	R\$ 9,67	13.538,56	100%	13.538,56
1.13	6.6.2	Pinturas Internas de forros e lajes						
1.13		Massa corrida - 2 demãos/ SS1	m2	618	R\$ 11,25	6.953,24	100%	6.953,24
1.13		Massa corrida - 2 demãos/ Cobertura	m2	498	R\$ 11,25	5.603,10	100%	5.603,10
1.13		Pintura Acrílica - 2 demãos/ SS1	m2	722,9	R\$ 9,67	6.990,73	100%	6.990,73
1.13		Pintura Acrílica - 2 demãos/ Cobertura	m2	528,6	R\$ 9,67	5.111,78	100%	5.111,78
1.13	6.7	Forros						
1.13	6.7.1	Forros de gesso Standard - Aptos/ Circ./ Hall Elevadores /						
1.13		Forro de gesso liso Standard com lâ de rocha/ SS1	m2	504	R\$ 42,92	21.633,70	100%	21.633,70
1.13		Forro de gesso liso Standard com lâ de rocha/ Cobertura	m2	461,42	R\$ 42,92	19.805,99	100%	19.805,99
1.13	6.7.2	Forros de gesso R.U. - Banhos dos aptos						
1.13		Forro de gesso liso R.U. com lâ de rocha/ SS1	m2	65,98	R\$ 56,39	3.720,64	100%	3.720,64
1.13		Forro de gesso liso R.U. com lâ de rocha/ Cobertura	m2	36,62	R\$ 56,39	2.065,02	100%	2.065,02
1.13	6.7.3	Negativos de Forros de gesso Standard - Aptos/ Circ./ Hall Elevadores						
1.13		Negativos forro de gesso liso Standard/ SS1	m	743	R\$ 7,50	5.573,09	100%	5.573,09
1.13		Negativos forro de gesso liso Standard/Cobertura	m	558	R\$ 7,50	4.185,45	100%	4.185,45
1.13	7	Instalações Elétricas						
1.13	7.1	Eletrodutos e caixas						
1.13	7.1.1	Eletrodutos e caixas - Tomadas / Iluminação / Interruptores						
1.13		Eletrodutos e caixas - Tomadas / Iluminação / Interruptores - Tipo A - SS1	cj.	18,00	R\$ 494,43	8.899,78	100%	8.899,78
1.13		Eletrodutos e caixas - Tomadas / Iluminação / Interruptores - Tipo B - SS1	cj.	2,00	R\$ 617,79	1.235,57	100%	1.235,57

ITEM	SUB ITEM	DISCRIMINAÇÃO	unid.	QUANT	UNIT R\$	TOTAL R\$	% Executad	R\$
1.13		Eletrodutos e caixas - Tomadas / Iluminação / Interruptores - Tipo A - Cobertura	cj.	12,00	R\$ 494,43	5.933,18	100%	5.933,18
1.13		Eletrodutos e caixas - Tomadas / Iluminação / Interruptores - Tipo B - Cobertura	cj.	2,00	R\$ 617,79	1.235,57	100%	1.235,57
1.13	7.2	Enfiacção						
1.13	7.2.1	Enfiacção - Tomadas / Iluminação / Interruptores						
1.13		Enfiacção - Tomadas / Iluminação / Interruptores - Tipo A - SS1	cj.	18,00	R\$ 1.247,08	22.447,35	100%	22.447,35
1.13		Enfiacção - Tomadas / Iluminação / Interruptores - Tipo B - SS1	cj.	2,00	R\$ 1.710,28	3.420,56	100%	3.420,56
1.13		Enfiacção - Tomadas / Iluminação / Interruptores - Tipo A - 2o pav	cj.	12,00	R\$ 1.425,23	17.102,75	100%	17.102,75
1.13		Enfiacção - Tomadas / Iluminação / Interruptores - Tipo B - 2o pav	cj.	2,00	R\$ 1.710,28	3.420,56	100%	3.420,56
1.13	7.3	Luminárias e lâmpadas						
1.13	7.3.1	Luminárias e lâmpadas						
1.13		Luminárias e lâmpadas - Tipo A - SS1	cj.	18,00	R\$ 500,08	9.001,50	100%	9.001,50
1.13		Luminárias e lâmpadas - Tipo B - SS1	cj.	2,00	R\$ 666,78	1.333,56	100%	1.333,56
1.13		Luminárias e lâmpadas - Tipo A - Cobertura	cj.	12,00	R\$ 500,08	6.001,00	100%	6.001,00
1.13		Luminárias e lâmpadas - Tipo B - Cobertura	cj.	2,00	R\$ 666,78	1.333,56	100%	1.333,56
1.13	7.4	Disjuntores						
1.13	7.4.1	Disjuntores						
1.13		Disjuntores - Tipo A - SS1	cj.	18,00	R\$ 108,30	1.949,41	100%	1.949,41
1.13		Disjuntores - Tipo B - SS1	cj.	2,00	R\$ 108,30	216,60	100%	216,60
1.13		Disjuntores - Tipo A - Cobertura	cj.	12,00	R\$ 108,30	1.299,61	100%	1.299,61
1.13		Disjuntores - Tipo B - Cobertura	cj.	2,00	R\$ 108,30	216,60	100%	216,60
1.13	7.5	Quadros elétricos						
1.13	7.5.1	Quadros elétricos						
1.13		Quadros elétricos - Tipo A - SS1	cj.	18,00	R\$ 98,93	1.780,76	100%	1.780,76
1.13		Quadros elétricos - Tipo B - SS1	cj.	2,00	R\$ 98,93	197,86	100%	197,86
1.13		Quadros elétricos - Tipo A - Cobertura	cj.	12,00	R\$ 98,93	1.187,17	100%	1.187,17
1.13		Quadros elétricos - Tipo B - Cobertura	cj.	2,00	R\$ 98,93	197,86	100%	197,86
1.13	7.6	Instalações múltiplas						
1.13	7.6.1	Instalações múltiplas						
1.13		Instalações múltiplas- Tipo A - SS1	cj.	18,00	R\$ 1.095,28	19.714,97	100%	19.714,97
1.13		Instalações múltiplas- Tipo B - SS1	cj.	2,00	R\$ 1.315,94	2.631,87	100%	2.631,87
1.13		Instalações múltiplas- Tipo A - Cobertura (esperas)	cj.	12,00	R\$ 1.251,74	15.020,93	100%	15.020,93
1.13		Instalações múltiplas- Tipo B - Cobertura (esperas)	cj.	2,00	R\$ 1.315,94	2.631,87	100%	2.631,87
1.13	7.7	Instalações TV						
1.13	7.7.1	Instalações TV						
1.13		Instalações TV - Tipo A - SS1	cj.	18,00	R\$ 339,99	6.119,88	100%	6.119,88
1.13		Instalações TV - Tipo B - SS1	cj.	2,00	R\$ 385,02	770,04	100%	770,04
1.13		Instalações TV - Tipo A - Cobertura	cj.	12,00	R\$ 339,99	4.079,92	100%	4.079,92
1.13		Instalações TV - Tipo B - Cobertura	cj.	2,00	R\$ 385,02	770,04	100%	770,04
1.13	7.8	Instalações de telefonia						
1.13	7.8.1	Instalações de telefonia						
1.13		Instalações telefonia- Tipo A - SS1 (incluindo mão de obra de instalação da rede)	cj.	18,00	R\$ 502,96	9.053,22	100%	9.053,22
1.13		Instalações telefonia- Tipo B - SS1 (incluindo mão de obra de instalação da rede)	cj.	2,00	R\$ 658,77	1.317,54	100%	1.317,54
1.13		Instalações telefonia- Tipo A - 2o pav (incluindo mão de obra de instalação da rede)	cj.	12,00	R\$ 502,96	6.035,48	100%	6.035,48
1.13		Instalações telefonia- Tipo B - 2o pav (incluindo mão de obra de instalação da rede)	cj.	2,00	R\$ 658,77	1.317,54	100%	1.317,54

ITEM	SUB ITEM	DISCRIMINAÇÃO	unid.	QUANT	UNIT R\$	TOTAL R\$	% Executada	R\$
1.13	8	Instalações Hidrossanitárias e PPCI						
1.13	8.1	Água Fria e Água Quente						
1.13	8.1.1	Pontos de água fria - chuveiros - apartamentos (fase 1)						
1.13		Ponto de água fria - chuveiro apartamento TIPO A/ SS1	unid.	18,00	R\$ 58,34	1.050,16	100%	1.050,16
1.13		Ponto de água fria - chuveiro apartamento TIPO B/ SS1	unid.	2,00	R\$ 58,34	116,68	100%	116,68
1.13		Ponto de água fria - chuveiro apartamento TIPO A/ Cobertura	unid.	12,00	R\$ 58,34	700,11	100%	700,11
1.13		Ponto de água fria - chuveiro apartamento TIPO B/ Cobertura	unid.	2,00	R\$ 58,34	116,68	100%	116,68
1.13	8.1.2	Pontos de água fria - lavatórios - apartamentos (fase 1)						
1.13		Ponto de água fria - lavatório apartamento TIPO A/ SS1	unid.	18,00	R\$ 58,34	1.050,16	100%	1.050,16
1.13		Ponto de água fria - lavatório apartamento TIPO A/ cobertura	unid.	12,00	R\$ 58,34	700,11	100%	700,11
1.13		Ponto de água fria - lavatório apartamento TIPO B/ SS1	unid.	2,00	R\$ 58,34	116,68	100%	116,68
1.13		Ponto de água fria - lavatório apartamento TIPO B/ cobertura	unid.	2,00	R\$ 58,34	116,68	100%	116,68
1.13	8.1.3	Pontos de água fria (reaproveitamento) - bacias sanitárias - apartamentos (fase 1)						
1.13		Ponto de água fria (reaproveitamento) - bacia sanitária apartamento TIPO A/ SS1	unid.	18,00	R\$ 58,34	1.050,16	100%	1.050,16
1.13		Ponto de água fria (reaproveitamento) - bacia sanitária apartamento TIPO A/ Cobertura	unid.	12,00	R\$ 58,34	700,11	100%	700,11
1.13		Ponto de água fria (reaproveitamento) - bacia sanitária apartamento TIPO B/ SS1	unid.	2,00	R\$ 58,34	116,68	100%	116,68
1.13		Ponto de água fria (reaproveitamento) - bacia sanitária apartamento TIPO B/ Cobertura	unid.	2,00	R\$ 58,34	116,68	100%	116,68
1.13	8.1.6	Pontos de água quente - chuveiros - apartamentos (fase 1)						
1.13		Ponto de água quente - chuveiro apartamento TIPO A/ SS1	unid.	18,00	R\$ 77,18	1.389,20	100%	1.389,20
1.13		Ponto de água quente - chuveiro apartamento TIPO A/ Cobertura	unid.	12,00	R\$ 77,18	926,13	100%	926,13
1.13		Ponto de água quente - chuveiro apartamento TIPO B/ SS1	unid.	2,00	R\$ 77,18	154,36	100%	154,36
1.13		Ponto de água quente - chuveiro apartamento TIPO B/ Cobertura	unid.	2,00	R\$ 77,18	154,36	100%	154,36
1.13	8.1.7	Pontos de água quente - lavatórios - apartamentos (fase 1)						
1.13		Ponto de água quente - lavatório apartamento TIPO A/ SS1	unid.	18,00	R\$ 77,18	1.389,20	100%	1.389,20
1.13		Ponto de água quente - lavatório apartamento TIPO A/ Cobertura	unid.	12,00	R\$ 77,18	926,13	100%	926,13
1.13		Ponto de água quente - lavatório apartamento TIPO B/ SS1	unid.	2,00	R\$ 77,18	154,36	100%	154,36
1.13		Ponto de água quente - lavatório apartamento TIPO B/ Cobertura	unid.	2,00	R\$ 77,18	154,36	100%	154,36
1.13	8.2	Esgoto						
1.13	8.2.1	Pontos de esgoto - apartamentos (incluindo tubos de queda e colunas de ventilação) - (fase 1 e fase 2)						
1.13		Ponto de esgoto - apartamento Tipo A/ SS1	unid.	18,00	R\$ 286,71	5.160,84	100%	5.160,84
1.13		Ponto de esgoto - apartamento Tipo B/ SS1	unid.	2,00	R\$ 286,71	573,43	100%	573,43
1.13	10	Climatização e Sistemas de Aquecimento						
1.13	10.1	Instalações de climatização - ESTIMATIVA						
1.13	10.1.1	Infraestrutura para ar condicionado - apartamentos (fase 1 e fase 2)						
1.13		Ponto de espera para instalação de ar condicionado - apartamentos (dormitório + esta	pt.	68,00	R\$ 262,08	17.821,44	100%	17.821,44
1.13		Ponto de dreno - unidades internas e externas	pt.	136,00	R\$ 58,34	7.934,57	100%	7.934,57
1.13	10.1.2	Equipamentos de climatização - apartamentos (fase 1)						
1.13		Split Inverter 9000BTUS (quente e frio) - apartamentos	unid.	68,00		-		-
1.13	11	Louças, Metais, Aparelhos e Barcadas						
1.13	11.1	Louças						
1.13	11.1.1	Louças brancas e acessórios						
1.13		Louças brancas e acessórios/ SS1 (bacia com caixa, cuba e acessórios)	cj.	21,00	R\$ 583,43	12.252,04	100%	12.252,04
1.13		Louças brancas e acessórios/ Cobertura (bacia com caixa, cuba e acessórios)	cj.	14,00	R\$ 583,43	8.168,03	100%	8.168,03
1.13	11.2	Metais						

ITEM	SUB ITEM	DISCRIMINAÇÃO	unid.	QUANT	UNIT R\$	TOTAL R\$	% Executad	R\$
1.13	11.2.1	Metals cromados						
1.13		Metals cromados/ SS1 (inclui flexíveis e demais acessórios)	cj.	21,00	R\$ 1.239,78	26.035,46	100%	26.035,46
1.13		Metals cromados/ Cobertura (inclui flexíveis e demais acessórios)	cj.	14,00	R\$ 1.239,78	17.356,98	100%	17.356,98
1.13	11.3	Tampos						
1.13	11.3.1	Tampos sanitários						
1.13		Tampo em granito Café Imperial para cuba oval de embutir - dimensões 80x60cm - apa	unid.	34,00	R\$ 711,05	24.175,85	100%	24.175,85
TOTAL						R\$ 935.050,02		R\$ 935.050,02
								100,00%

GTR - PLANILHA ORÇAMENTÁRIA - CONTRATO CONSTRUARTE (descontado permuta)							Avanço Físico da Obra	
ITEM	SUB ITEM	DISCRIMINAÇÃO	unid.	QUANT	UNIT R\$	TOTAL R\$	% Executada	R\$
1.14		BLOCO B						
1.14	3	Paredes e Painéis						
1.14	3.1	Alvenarias						
1.14	3.2	Gesso						
1.14	3.2.1	Parede drywall R.U. (4 chapas) + lâ de rocha, esp. 15cm - DUPLA						
1.14		Parede drywall R.U., esp.15cm/ SS1	m2	58,25	R\$ 154,67	9.009,46	100%	9.009,46
1.14	3.2.2	Parede drywall Standard (4 chapas)+ lâ de rocha, esp. 15cm - DUPLA						
1.14		Parede drywall Standard, esp.15cm/ SS1	m2	526,73	R\$ 128,43	67.648,15	100%	67.648,15
1.14	3.2.3	Parede drywall RU, esp. 10cm - SIMPLES						
1.14		Parede drywall R.U., esp.10cm/ SS1	m2	315,95	R\$ 59,80	18.894,57	100%	18.894,57
1.14		Parede drywall R.U., esp.10cm/ Cobertura	m2	256,8	R\$ 68,35	17.551,15	100%	17.551,15
1.14	3.2.5	Parede drywall ST., esp. 10cm - SIMPLES						
1.14		Parede drywall ST, esp.10cm/ SS1	m2	54,6	R\$ 77,51	4.232,07	100%	4.232,07
1.14	4	Esquadrias / Serralheria/ Vidros						
1.14	4.1	Esquadrias						
1.14	4.1.2	Esquadrias de PVC - internas						
1.14		Esquadrias de PVC internas/ Cobertura - Bloco B - CPD	unid.	1	R\$ 1.877,75	1.877,75	100%	1.877,75
1.14		Esquadrias de PVC internas/ Cobertura - Bloco B - SHAFT	unid.	9	R\$ 792,53	7.132,78	100%	7.132,78
1.14	4.1.4	Esquadrias de madeira						
1.14		Esquadrias de madeira/ SS1 - Bloco B	unid.	41	R\$ 1.351,02	55.391,92	100%	55.391,92
1.14		Esquadrias de madeira/ Cobertura - Bloco B	unid.	32	R\$ 1.351,02	43.232,72	100%	43.232,72
1.14	4.3	Vidros						
1.14	4.3.2	Box sanitários						
1.14		Box sanitário em perfis de alumínio e fechamento em vidro - 1 folha de correr/ SS1	unid.	20	R\$ 458,41	9.168,13	100%	9.168,13
1.14		Box sanitário em perfis de alumínio e fechamento em vidro - 1 folha de correr/ Cobertura	unid.	14	R\$ 458,41	6.417,69	100%	6.417,69
1.14	5	Impermeabilizações e Coberturas						
1.14	5.1	Impermeabilizações						
1.14	5.1.1	Impermeabilização com emulsão asfáltica - Box dos banhos/ lajes técnicas						
1.14		Impermeabilização com argamassa polimérica - SS1	m2	123	R\$ 37,50	4.612,99	100%	4.612,99
1.14		Impermeabilização com argamassa polimérica - Cobertura	m2	102	R\$ 37,50	3.825,41	100%	3.825,41
1.14	6	Acabamentos						
1.14	6.1	Revestimento argamassado interno de paredes						
1.14	6.1.2	Massa única interna						
1.14		Massa única interna / Cobertura	m2	1374	R\$ 16,77	23.044,73	100%	23.044,73
1.14	6.3	Revestimento interno de paredes						
1.14	6.3.1	Porcelanato Portinari 90x90 Urban Tartan Retificado - Todas as paredes dos banhos						
1.14		Porcelanato Portinari 90x90 Urban Tartan Retificado - SS1	m2	412,7	R\$ 101,11	41.729,58	100%	41.729,58
1.14		Porcelanato Portinari 90x90 Urban Tartan Retificado - Cobertura	m2	248,1	R\$ 101,11	25.086,29	100%	25.086,29
1.14	6.4	Revestimentos especiais de paredes						
1.14	6.4.3	Molduras e Nichos						
1.14		Moldura em granito Café Imperial - porta elevadores - larg. 30cm / SS1	m	15,6	R\$ 122,11	1.904,84	100%	1.904,84
1.14		Nicho embutido Café Imperial - dimensões 120x30cm - box sanitários / SS1	m	84		-	-	-
1.14		Nicho embutido Café Imperial - dimensões 120x30cm - box sanitários / Cobertura	m	58,8		-	-	-
1.14	6.5	Piso - Revestimentos internos						
1.14	6.5.4	Porcelanato Portinari Carvalho HD Hard Retificado - 20x120cm - Aptos / Circ/ Hall Elevadores						
1.14		Porcelanato Portinari Carvalho HD Hard / SS1	m2	600	R\$ 97,22	58.329,60	100%	58.329,60

ITEM	SUB ITEM	DISCRIMINAÇÃO	unid.	QUANT	UNIT R\$	TOTAL R\$	% Executada	R\$
1.14		Porcelanato Portinari Carvalho HD Hard/ Cobertura	m2	487,56	R\$ 97,22	47.398,64	100%	47.398,64
1.14	6.5.5	Porcelanato Portinari 80x80 Diamante Polido Retificado - Banhos dos Aptos						
1.14		Porcelanato Portinari 80x80 Diamante Polido Retificado - SS1	m2	64,16	R\$ 115,56	7.414,23	100%	7.414,23
1.14		Porcelanato Portinari 80x80 Diamante Polido Retificado - Cobertura	m2	34,78	R\$ 115,56	4.019,12	100%	4.019,12
1.14	6.5.7	Rodapé PVC - Aptos / Circulação / Hall Elevadores						
1.14		Rodapé PVC, h=10cm/ SS1	m	608,82	R\$ 21,59	13.142,72	100%	13.142,72
1.14		Rodapé PVC, h=10cm/ SS1	m	52	R\$ 21,59	1.122,53	100%	1.122,53
1.14		Rodapé PVC, h=10cm/ Cobertura	m	483,41	R\$ 21,59	10.435,47	100%	10.435,47
1.14	6.5.8	Rodameio PVC - Circulação						
1.14		Rodameio PVC/ SS1	m	104,42	R\$ 25,96	2.711,24	100%	2.711,24
1.14		Rodameio PVC/ Cobertura	m	98,67	R\$ 25,96	2.561,95	100%	2.561,95
1.14	6.5.12	Granito para assentamento de box sanitário						
1.14		Peça em granito para assentamento de box sanitário, mureta 10x10x10 cm/ SS1	m	28,3	R\$ 225,04	6.368,54	100%	6.368,54
1.14		Peça em granito para assentamento de box sanitário, mureta 10x10x10 cm/ Cobertura	m	20,1	R\$ 225,04	4.523,24	100%	4.523,24
1.14	6.6	Pinturas						
1.14	6.6.1	Pinturas internas de paredes e painéis						
1.14		Fundo selador interno - 1 demão/ SS1	m2	1940	R\$ 2,29	4.444,93	100%	4.444,93
1.14		Fundo selador interno - 1 demão/ Cobertura	m2	1400	R\$ 2,29	3.207,68	100%	3.207,68
1.14		Massa corrida - 2 demãos/ SS1	m2	975	R\$ 11,25	10.969,92	100%	10.969,92
1.14		Massa corrida - 2 demãos/ Cobertura	m2	1346,2	R\$ 11,25	15.146,37	100%	15.146,37
1.14		Pintura acrílica - 2 demãos/ SS1	m2	1940	R\$ 9,67	18.760,58	100%	18.760,58
1.14		Pintura acrílica - 2 demãos/ Cobertura	m2	1400	R\$ 9,67	13.538,56	100%	13.538,56
1.14	6.6.2	Pinturas internas de forros e lajes						
1.14		Massa corrida - 2 demãos/ SS1	m2	618	R\$ 11,25	6.953,24	100%	6.953,24
1.14		Massa corrida - 2 demãos/ Cobertura	m2	498	R\$ 11,25	5.603,10	100%	5.603,10
1.14		Pintura Acrílica - 2 demãos/ SS1	m2	722,9	R\$ 9,67	6.990,73	100%	6.990,73
1.14		Pintura Acrílica - 2 demãos/ Cobertura	m2	528,6	R\$ 9,67	5.111,78	100%	5.111,78
1.14	6.7	Forros						
1.14	6.7.1	Forros de gesso Standard - Aptos/ Circ./ Hall Elevadores /						
1.14		Forro de gesso liso Standard com lâ de rocha/ SS1	m2	504	R\$ 42,92	21.633,70	100%	21.633,70
1.14		Forro de gesso liso Standard com lâ de rocha/ Cobertura	m2	461,42	R\$ 42,92	19.805,99	100%	19.805,99
1.14	6.7.2	Forros de gesso R.U. - Banhos dos aptos						
1.14		Forro de gesso liso R.U. com lâ de rocha/ SS1	m2	65,98	R\$ 56,39	3.720,64	100%	3.720,64
1.14		Forro de gesso liso R.U. com lâ de rocha/ Cobertura	m2	36,62	R\$ 56,39	2.065,02	100%	2.065,02
1.14	6.7.3	Negativos de Forros de gesso Standard - Aptos/ Circ./ Hall Elevadores						
1.14		Negativos forro de gesso liso Standard/ SS1	m	743	R\$ 7,50	5.573,09	100%	5.573,09
1.14		Negativos forro de gesso liso Standard/Cobertura	m	558	R\$ 7,50	4.185,45	100%	4.185,45
1.14	7	Instalações Elétricas						
1.14	7.1	Eletrodutos e caixas						
1.14	7.1.1	Eletrodutos e caixas - Tomadas / Iluminação / Interruptores						
1.14		Eletrodutos e caixas - Tomadas / Iluminação / Interruptores - Tipo A - SS1	cj.	18,00	R\$ 494,43	8.899,78	100%	8.899,78
1.14		Eletrodutos e caixas - Tomadas / Iluminação / Interruptores - Tipo B - SS1	cj.	2,00	R\$ 617,79	1.235,57	100%	1.235,57
1.14		Eletrodutos e caixas - Tomadas / Iluminação / Interruptores - Tipo A - Cobertura	cj.	12,00	R\$ 494,43	5.933,18	100%	5.933,18
1.14		Eletrodutos e caixas - Tomadas / Iluminação / Interruptores - Tipo B - Cobertura	cj.	2,00	R\$ 617,79	1.235,57	100%	1.235,57
1.14	7.2	Enfição						
1.14	7.2.1	Enfição - Tomadas / Iluminação / Interruptores						
1.14		Enfição - Tomadas / Iluminação / Interruptores - Tipo A - SS1	cj.	18,00	R\$ 1.247,08	22.447,35	100%	22.447,35
1.14		Enfição - Tomadas / Iluminação / Interruptores - Tipo B - SS1	cj.	2,00	R\$ 1.710,28	3.420,56	100%	3.420,56

ITEM	SUB ITEM	DISCRIMINAÇÃO	unid.	QUANT	UNIT R\$	TOTAL R\$	% Executada	R\$
1.14		Enfição - Tomadas / Iluminação / Interruptores - Tipo A - 2o pav	cj.	12,00	R\$ 1.425,23	17.102,75	100%	17.102,75
1.14		Enfição - Tomadas / Iluminação / Interruptores - Tipo B - 2o pav	cj.	2,00	R\$ 1.710,28	3.420,56	100%	3.420,56
1.14	7.3	Luminárias e lâmpadas						
1.14	7.3.1	Luminárias e lâmpadas						
1.14		Luminárias e lâmpadas - Tipo A - SS1	cj.	18,00	R\$ 500,08	9.001,50	100%	9.001,50
1.14		Luminárias e lâmpadas - Tipo B - SS1	cj.	2,00	R\$ 666,78	1.333,56	100%	1.333,56
1.14		Luminárias e lâmpadas - Tipo A - Cobertura	cj.	12,00	R\$ 500,08	6.001,00	100%	6.001,00
1.14		Luminárias e lâmpadas - Tipo B - Cobertura	cj.	2,00	R\$ 666,78	1.333,56	100%	1.333,56
1.14	7.4	Disjuntores						
1.14	7.4.1	Disjuntores						
1.14		Disjuntores - Tipo A - SS1	cj.	18,00	R\$ 108,30	1.949,41	100%	1.949,41
1.14		Disjuntores - Tipo B - SS1	cj.	2,00	R\$ 108,30	216,60	100%	216,60
1.14		Disjuntores - Tipo A - Cobertura	cj.	12,00	R\$ 108,30	1.299,61	100%	1.299,61
1.14		Disjuntores - Tipo B - Cobertura	cj.	2,00	R\$ 108,30	216,60	100%	216,60
1.14	7.5	Quadros elétricos						
1.14	7.5.1	Quadros elétricos						
1.14		Quadros elétricos - Tipo A - SS1	cj.	18,00	R\$ 98,93	1.780,76	100%	1.780,76
1.14		Quadros elétricos - Tipo B - SS1	cj.	2,00	R\$ 98,93	197,86	100%	197,86
1.14		Quadros elétricos - Tipo A - Cobertura	cj.	12,00	R\$ 98,93	1.187,17	100%	1.187,17
1.14		Quadros elétricos - Tipo B - Cobertura	cj.	2,00	R\$ 98,93	197,86	100%	197,86
1.14	7.6	Instalações múltiplas						
1.14	7.6.1	Instalações múltiplas						
1.14		Instalações múltiplas- Tipo A - SS1	cj.	18,00	R\$ 1.095,28	19.714,97	100%	19.714,97
1.14		Instalações múltiplas- Tipo B - SS1	cj.	2,00	R\$ 1.315,94	2.631,87	100%	2.631,87
1.14		Instalações múltiplas- Tipo A - Cobertura (esperas)	cj.	12,00	R\$ 1.251,74	15.020,93	100%	15.020,93
1.14		Instalações múltiplas- Tipo B - Cobertura (esperas)	cj.	2,00	R\$ 1.315,94	2.631,87	100%	2.631,87
1.14	7.7	Instalações TV						
1.14	7.7.1	Instalações TV						
1.14		Instalações TV - Tipo A - SS1	cj.	18,00	R\$ 339,99	6.119,88	100%	6.119,88
1.14		Instalações TV - Tipo B - SS1	cj.	2,00	R\$ 385,02	770,04	100%	770,04
1.14		Instalações TV - Tipo A - Cobertura	cj.	12,00	R\$ 339,99	4.079,92	100%	4.079,92
1.14		Instalações TV - Tipo B - Cobertura	cj.	2,00	R\$ 385,02	770,04	100%	770,04
1.14	7.8	Instalações de telefonia						
1.14	7.8.1	Instalações de telefonia						
1.14		Instalações telefonia- Tipo A - SS1 (incluindo mão de obra de instalação da rede)	cj.	18,00	R\$ 502,96	9.053,22	100%	9.053,22
1.14		Instalações telefonia- Tipo B - SS1 (incluindo mão de obra de instalação da rede)	cj.	2,00	R\$ 658,77	1.317,54	100%	1.317,54
1.14		Instalações telefonia- Tipo A - 2o pav (incluindo mão de obra de instalação da rede)	cj.	12,00	R\$ 502,96	6.035,48	100%	6.035,48
1.14		Instalações telefonia- Tipo B - 2o pav (incluindo mão de obra de instalação da rede)	cj.	2,00	R\$ 658,77	1.317,54	100%	1.317,54
1.14	8	Instalações Hidrossanitárias e PPI						
1.14	8.1	Água Fria e Água Quente						
1.14	8.1.1	Pontos de água fria - chuveiros - apartamentos (fase 1)						
1.14		Ponto de água fria - chuveiro apartamento TIPO A/ SS1	unid.	18,00	R\$ 58,34	1.050,16	100%	1.050,16
1.14		Ponto de água fria - chuveiro apartamento TIPO B/ SS1	unid.	2,00	R\$ 58,34	116,68	100%	116,68
1.14		Ponto de água fria - chuveiro apartamento TIPO A/ Cobertura	unid.	12,00	R\$ 58,34	700,11	100%	700,11
1.14		Ponto de água fria - chuveiro apartamento TIPO B/ Cobertura	unid.	2,00	R\$ 58,34	116,68	100%	116,68
1.14	8.1.2	Pontos de água fria - lavatórios - apartamentos (fase 1)						
1.14		Ponto de água fria - lavatório apartamento TIPO A/ SS1	unid.	18,00	R\$ 58,34	1.050,16	100%	1.050,16
1.14		Ponto de água fria - lavatório apartamento TIPO A/ cobertura	unid.	12,00	R\$ 58,34	700,11	100%	700,11

ITEM	SUB ITEM	DISCRIMINAÇÃO	unid.	QUANT	UNIT R\$	TOTAL R\$	% Executada	R\$
1.14		Ponto de água fria - lavatório apartamento TIPO B/ SS1	unid.	2,00	R\$ 58,34	116,68	100%	116,68
1.14		Ponto de água fria - lavatório apartamento TIPO B/ cobertura	unid.	2,00	R\$ 58,34	116,68	100%	116,68
1.14	8.1.3	Pontos de água fria (reaproveitamento) - bacias sanitárias - apartamentos (fase 1)						
1.14		Ponto de água fria (reaproveitamento) - bacia sanitária apartamento TIPO A/ SS1	unid.	18,00	R\$ 58,34	1.050,16	100%	1.050,16
1.14		Ponto de água fria (reaproveitamento) - bacia sanitária apartamento TIPO A/ Cobertura	unid.	12,00	R\$ 58,34	700,11	100%	700,11
1.14		Ponto de água fria (reaproveitamento) - bacia sanitária apartamento TIPO B/ SS1	unid.	2,00	R\$ 58,34	116,68	100%	116,68
1.14		Ponto de água fria (reaproveitamento) - bacia sanitária apartamento TIPO B/ Cobertura	unid.	2,00	R\$ 58,34	116,68	100%	116,68
1.14	8.1.6	Pontos de água quente - chuveiros - apartamentos (fase 1)						
1.14		Ponto de água quente - chuveiro apartamento TIPO A/ SS1	unid.	18,00	R\$ 77,18	1.389,20	100%	1.389,20
1.14		Ponto de água quente - chuveiro apartamento TIPO A/ Cobertura	unid.	12,00	R\$ 77,18	926,13	100%	926,13
1.14		Ponto de água quente - chuveiro apartamento TIPO B/ SS1	unid.	2,00	R\$ 77,18	154,36	100%	154,36
1.14		Ponto de água quente - chuveiro apartamento TIPO B/ Cobertura	unid.	2,00	R\$ 77,18	154,36	100%	154,36
1.14	8.1.7	Pontos de água quente - lavatórios - apartamentos (fase 1)						
1.14		Ponto de água quente - lavatório apartamento TIPO A/ SS1	unid.	18,00	R\$ 77,18	1.389,20	100%	1.389,20
1.14		Ponto de água quente - lavatório apartamento TIPO A/ Cobertura	unid.	12,00	R\$ 77,18	926,13	100%	926,13
1.14		Ponto de água quente - lavatório apartamento TIPO B/ SS1	unid.	2,00	R\$ 77,18	154,36	100%	154,36
1.14		Ponto de água quente - lavatório apartamento TIPO B/ Cobertura	unid.	2,00	R\$ 77,18	154,36	100%	154,36
1.14	8.2	Esgoto						
1.14	8.2.1	Pontos de esgoto - apartamentos (incluindo tubos de queda e colunas de ventilação) - (fase 1 e fase 2)						
1.14		Ponto de esgoto - apartamento Tipo A/ SS1	unid.	18,00	R\$ 286,71	5.160,84	100%	5.160,84
1.14		Ponto de esgoto - apartamento Tipo B/ SS1	unid.	2,00	R\$ 286,71	573,43	100%	573,43
1.14	10	Climatização e Sistemas de Aquecimento						
1.14	10.1	Instalações de climatização - ESTIMATIVA						
1.14	10.1.1	Infraestrutura para ar condicionado - apartamentos (fase 1 e fase 2)						
1.14		Ponto de espera para instalação de ar condicionado - apartamentos (dormitório + estar)	pt.	68,00	R\$ 262,08	17.821,44	100%	17.821,44
1.14		Ponto de dreno - unidades internas e externas	pt.	136,00	R\$ 58,34	7.934,57	100%	7.934,57
1.14	10.1.2	Equipamentos de climatização - apartamentos (fase 1)						
1.14		Split Inverter 9000BTUS (quente e frio) - apartamentos	unid.	68,00				
1.14	11	Louças, Metais, Aparelhos e Bancadas						
1.14	11.1	Louças						
1.14	11.1.1	Louças brancas e acessórios						
1.14		Louças brancas e acessórios/ SS1 (bacia com caixa, cuba e acessórios)	cj.	21,00	R\$ 583,43	12.252,04	100%	12.252,04
1.14		Louças brancas e acessórios/ Cobertura (bacia com caixa, cuba e acessórios)	cj.	14,00	R\$ 583,43	8.168,03	100%	8.168,03
1.14	11.2	Metais					100%	
1.14	11.2.1	Metais cromados						
1.14		Metais cromados/ SS1 (inclui flexíveis e demais acessórios)	cj.	21,00	R\$ 1.239,78	26.035,46	100%	26.035,46
1.14		Metais cromados/ Cobertura (inclui flexíveis e demais acessórios)	cj.	14,00	R\$ 1.239,78	17.356,98	100%	17.356,98
1.14	11.3	Tampos						
1.14	11.3.1	Tampos sanitários						
1.14		Tampo em granito Café Imperial para cuba oval de embutir - dimensões 80x60cm - apartamentos	unid.	34,00	R\$ 711,05	24.175,85	100%	24.175,85
TOTAL						R\$ 935.050,02		R\$ 935.050,02

100,00%

GTR - PLANILHA ORÇAMENTÁRIA - CONTRATO CONSTRUARTE (descontado permissão)						Avanço Físico da Obra (DEZ/18)		Avanço Físico da Obra	
ITEM	Bloco C - DISCRIMINAÇÃO	unid.	QUANT	UNIT R\$	TOTAL R\$	% Executado	R\$	% Executado	R\$
1.15	Eletrodutos e caixas - Tomadas / Iluminação / Interruptores - Subtelhado	cj.	20,00	R\$ 771,76	15.435,20	20%	3.087,04	100%	15.435,20
1.15	Eletrodutos e caixas - Tomadas / Iluminação / Interruptores - Subtelhado - circulação	cj.	1,00	R\$ 4.024,51	4.024,51	20%	804,90	100%	4.024,51
1.15	Enfiamento - Tomadas / Iluminação / Interruptores - Subtelhado	cj.	20,00	R\$ 2.136,54	42.730,88	-	-	100%	42.730,88
1.15	Luminárias e lâmpadas - Subtelhado - apartamentos	cj.	20,00	R\$ 832,96	16.659,20	-	-	100%	16.659,20
1.15	Luminárias e lâmpadas - Subtelhado - circulação	cj.	1,00	R\$ 1.249,44	1.249,44	-	-	100%	1.249,44
1.15	Disjuntores - Subtelhado - apartamentos	cj.	20,00	R\$ 135,29	2.705,76	-	-	100%	2.705,76
1.15	Disjuntores - Subtelhado - circulação	cj.	1,00	R\$ 226,83	226,83	-	-	100%	226,83
1.15	Quadros elétricos - subtelhado - apartamentos	cj.	20,00	R\$ 123,59	2.471,84	30%	741,55	100%	2.471,84
1.15	Quadros elétricos - subtelhado - circulação	cj.	1,00	R\$ 812,14	812,14	30%	243,64	100%	812,14
1.15	Instalações múltiplas - subtelhado - apartamentos	cj.	20,00	R\$ 1.643,92	32.878,40	-	-	95%	31.234,48
1.15	Instalações múltiplas - subtelhado - circulação	cj.	1,00	R\$ 676,78	676,78	-	-	95%	642,94
1.15	Instalações TV - subtelhado - apartamentos	cj.	20,00	R\$ 480,98	9.619,68	-	-	95%	9.138,70
1.15	Instalações de telefonia - subtelhado - apartamentos (incluindo mão de obra de instalação da rede)	cj.	20,00	R\$ 822,97	16.459,36	-	-	95%	15.636,39
1.15	Ponto de água fria - chuveiro apartamento TIPO A/ subtelhado	unid.	20,00	R\$ 72,89	1.457,76	-	-	95%	1.384,87
1.15	Ponto de água fria (reaproveitamento) - bacia sanitária apartamento TIPO A/ subtelhado	unid.	20,00	R\$ 72,89	1.457,76	30%	437,33	100%	1.457,76
1.15	Ponto de água quente - chuveiro apartamento TIPO A/ subtelhado	unid.	20,00	R\$ 96,42	1.928,32	-	-	100%	1.928,32
1.15	Ponto de água quente - lavatório apartamento TIPO A/ subtelhado	unid.	20,00	R\$ 96,42	1.928,32	-	-	100%	1.928,32
1.15	Ponto de esgoto - apartamento Tipo A/ subtelhado	unid.	20,00	R\$ 323,82	6.476,32	-	-	65%	4.209,61
1.15	Louças brancas e acessórios/ subtelhado (bacia com caixa, cuba e acessórios)	unid.	20,00	R\$ 728,84	14.576,80	-	-	95%	13.847,96
1.15	Metais cromados/ subtelhado (inclui flexíveis e demais acessórios)	unid.	20,00	R\$ 1.770,04	35.400,80	-	-	95%	33.630,76
1.15	Parede drywall - 1 Placa sobre Blocos de concreto celular/ subtelhado	m2	545,00	R\$ 15,60	8.504,06	10%	850,41	100%	8.504,06
1.15	Parede drywall Standard, esp.15cm/ subtelhado	m2	573,00	R\$ 35,83	20.531,89	10%	2.053,19	100%	20.531,89
1.15	Parede drywall R.U., esp.15cm/ subtelhado	m2	397,00	R\$ 37,76	14.990,21	10%	1.499,02	100%	14.990,21
1.15	Esquadrias de PVC/ J1 subtelhado	unid.	20,00	R\$ 350,10	7.002,03	-	-	100%	7.002,03
1.15	Porta corta-fogo - dimensões 0,90 x 2,10m/ subtelhado	unid.	1,00	R\$ 131,25	131,25	-	-	-	-
1.15	Corrimão inox - escadas de circulação/ subtelhado	m	12,80	R\$ 26,05	333,44	-	-	-	-
1.15	Corrimão inox - escadas de circulação/ subtelhado	m	4,80	R\$ 104,20	500,15	-	-	-	-
1.15	Box sanitário em perfis de alumínio e fechamento em vidro - 1 folha de correr/ subtelhado	unid.	20,00	R\$ 111,84	2.236,84	-	-	90%	2.013,15
1.15	Chapisco interno / subtelhado	m2	118,00	R\$ 0,73	86,10	0%	-	100%	86,10
1.15	Massa única interna / subtelhado	m2	118,00	R\$ 4,68	551,80	0%	-	100%	551,80
1.15	Porcelanato Portinari 90x90 Urban Tartan Retificado - subtelhado	m2	490,45	R\$ 28,19	13.827,58	-	-	100%	13.827,58
1.15	Azulejo Portinari 32x45 Branco Bold - subtelhado	m2	64,77	R\$ 11,22	726,90	-	-	100%	726,90
1.15	Nicho embutido Café Imperial - dimensões 120x30cm - box sanitários / subtelhado	m	87,40	R\$ 64,66	5.651,72	-	-	-	-
1.15	Regularização de pisos / subtelhado	m2	840,00	R\$ 7,61	6.391,50	-	-	100%	6.391,50
1.15	Manta acústica Optima Piso / subtelhado	m2	840,00	R\$ 6,99	5.867,84	-	-	100%	5.867,84
1.15	Tela Q61 / subtelhado	m2	840,00	R\$ 0,92	769,08	-	-	100%	769,08
1.15	Porcelanato Portinari Carvalho HD Hard / subtelhado	m2	656,23	R\$ 27,11	17.787,91	-	-	100%	17.787,91
1.15	Porcelanato Portinari 80x80 Diamante Polido Retificado - subtelhado	m2	106,00	R\$ 28,19	2.988,53	-	-	100%	2.988,53
1.15	Rodapé PVC, h=10cm/ subtelhado	m	666,00	R\$ 5,27	3.507,74	-	-	-	-
1.15	Rodameio PVC/ subtelhado	m	167,00	R\$ 6,33	1.057,78	-	-	100%	1.057,78
1.15	Soleira em granito Café Imperial, larg.15cm/ Todas as portas e vãos subtelhado	m	19,80	R\$ 16,27	322,10	-	-	100%	322,10
1.15	Peitoril em granito Café Imperial, larg.15cm/ Todas janelas subtelhado	m	36,00	R\$ 16,27	585,64	-	-	100%	585,64
1.15	Peça em granito para assentamento de box sanitário, mureta 10x10x10 cm/ subtelhado	m	27,00	R\$ 32,54	878,46	-	-	-	-
1.15	Fundo selador interno - 1 demão/ subtelhado	m2	2.141,00	R\$ 0,56	1.197,55	-	-	95%	1.137,67
1.15	Massa corrida - 2 demãos/ subtelhado	m2	2.141,00	R\$ 2,75	5.877,37	-	-	95%	5.583,50
1.15	Massa corrida - 2 demãos/ subtelhado	m2	784,00	R\$ 2,75	2.152,20	-	-	95%	2.044,59
1.15	Pintura Acrílica - 2 demãos/ subtelhado	m2	784,00	R\$ 2,36	1.849,64	-	-	95%	1.757,16
1.15	Pintura acrílica fosca para piso - 2 demãos/ subtelhado	m2	19,00	R\$ 2,36	44,83	-	-	95%	42,58
1.15	Forro de gesso liso R.U./ subtelhado	m2	106,00	R\$ 11,62	1.231,35	-	-	100%	1.231,35
TOTAL					R\$ 336.759,58	-	R\$ 9.717,08		R\$ 317.156,87

94,18%

GTR - PLANILHA ORÇAMENTÁRIA - CONTRATO CONSTRUARTE (descontado permua)							Avanço Físico da Obra	
ITEM	SUB ITEM	DISCRIMINAÇÃO	unid.	QUANT	UNIT R\$	TOTAL R\$	% Executado	R\$
1.16		BLOCO D						R\$ 0,00
1.16	3	Paredes e Painéis						
1.16	3.1	Alvenarias						
1.16	3.2	Gesso						
1.16	3.2.1	Parede drywall R.U. (4 chapas) + lâ de rocha, esp. 15cm - DUPLA						
1.16		Parede drywall R.U., esp.15cm/ SS1	m2	58,25	R\$ 154,67	9.009,46	85%	7.658,04
1.16	3.2.2	Parede drywall Standard (4 chapas)+ lâ de rocha, esp. 15cm - DUPLA						
1.16		Parede drywall Standard, esp.15cm/ SS1	m2	526,73	R\$ 128,43	67.648,15	70%	47.353,70
1.16	3.2.3	Parede drywall RU, esp. 10cm - SIMPLES						
1.16		Parede drywall R.U., esp.10cm/ SS1	m2	315,95	R\$ 59,80	18.894,57	70%	13.226,20
1.16		Parede drywall R.U., esp.10cm/ Cobertura	m2	256,8	R\$ 68,35	17.551,15	90%	15.796,03
1.16	3.2.5	Parede drywall ST., esp. 10cm - SIMPLES						
1.16		Parede drywall ST, esp.10cm/ SS1	m2	54,6	R\$ 77,51	4.232,07	70%	2.962,45
1.16	4	Esquadrias / Serralharia/ Vidros						
1.16	4.1	Esquadrias						
1.16	4.1.2	Esquadrias de PVC - internas						
1.16		Esquadrias de PVC internas/ Cobertura - Bloco D - CPD	unid.	1	R\$ 1.877,75	1.877,75	100%	1.877,75
1.16		Esquadrias de PVC internas/ Cobertura - Bloco D - SHAFT	unid.	9	R\$ 792,53	7.132,78	-	-
1.16	4.1.4	Esquadrias de madeira						
1.16		Esquadrias de madeira/ SS1 - Bloco D	unid.	41	R\$ 1.351,02	55.391,92	-	-
1.16		Esquadrias de madeira/ Cobertura - Bloco D	unid.	32	R\$ 1.351,02	43.232,72	-	-
1.16	4.3	Vidros						
1.16	4.3.2	Box sanitários						
1.16		Box sanitário em perfis de alumínio e fechamento em vidro - 1 folha de correr/ SS1	unid.	20	R\$ 458,41	9.168,13	-	-
1.16		Box sanitário em perfis de alumínio e fechamento em vidro - 1 folha de correr/Cobertura	unid.	14	R\$ 458,41	6.417,69	-	-
1.16	5	Impermeabilizações e Coberturas						
1.16	5.1	Impermeabilizações						
1.16	5.1.1	Impermeabilização com emulsão asfáltica - Box dos banhos/ lajes técnicas						
1.16		Impermeabilização com argamassa polimérica - SS1	m2	123	R\$ 37,50	4.612,99	70%	3.229,09
1.16		Impermeabilização com argamassa polimérica - Cobertura	m2	102	R\$ 37,50	3.825,41	100%	3.825,41
1.16	6	Acabamentos						
1.16	6.1	Revestimento argamassado interno de paredes						
1.16	6.1.2	Massa única interna						
1.16		Massa única interna / Cobertura	m2	1374	R\$ 16,77	23.044,73	100%	23.044,73
1.16	6.3	Revestimento Interno de paredes						
1.16	6.3.1	Porcelanato Portinari 90x90 Urban Tartan Retificado - Todas as paredes dos banhos						
1.16		Porcelanato Portinari 90x90 Urban Tartan Retificado - SS1	m2	412,7	R\$ 101,11	41.729,58	85%	35.470,14
1.16		Porcelanato Portinari 90x90 Urban Tartan Retificado - Cobertura	m2	248,1	R\$ 101,11	25.086,29	85%	21.323,34
1.16	6.4	Revestimentos especiais de paredes						
1.16	6.4.3	Molduras e Nichos						
1.16		Moldura em granito Café Imperial - porta elevadores - larg. 30cm / SS1	m	15,6	R\$ 122,11	1.904,84	-	-
1.16		Nicho embutido Café Imperial - dimensões 120x30cm - box sanitários / SS1	m	84		-	-	-
1.16		Nicho embutido Café Imperial - dimensões 120x30cm - box sanitários / Cobertura	m	58,8		-	-	-
1.16	6.5	Piso - Revestimentos internos						
1.16	6.5.4	Porcelanato Portinari Carvalho HD Hard Retificado - 20x120cm - Aptos / Circ./ Hall Elevadores						
1.16		Porcelanato Portinari Carvalho HD Hard / SS1	m2	600	R\$ 97,22	58.329,60	65%	37.914,24
1.16		Porcelanato Portinari Carvalho HD Hard/ Cobertura	m2	487,56	R\$ 97,22	47.398,64	80%	37.918,91

ITEM	SUB ITEM	DISCRIMINAÇÃO	unid.	QUANT	UNIT R\$	TOTAL R\$	% Executado	R\$
1.16	6.5.5	Porcelanato Portinari 80x80 Diamante Polido Retificado - Banhos dos Aptos					-	-
1.16		Porcelanato Portinari 80x80 Diamante Polido Retificado - SS1	m2	64,16	R\$ 115,56	7.414,23	-	-
1.16		Porcelanato Portinari 80x80 Diamante Polido Retificado - Cobertura	m2	34,78	R\$ 115,56	4.019,12	100%	4.019,12
1.16	6.5.7	Rodapé PVC - Aptos / Circulação / Hall Elevadores					-	-
1.16		Rodapé PVC, h=10cm/ SS1	m	608,82	R\$ 21,59	13.142,72	-	-
1.16		Rodapé PVC, h=10cm/ SS1	m	52	R\$ 21,59	1.122,53	-	-
1.16		Rodapé PVC, h=10cm/ Cobertura	m	483,41	R\$ 21,59	10.435,47	-	-
1.16	6.5.8	Rodameio PVC - Circulação					-	-
1.16		Rodameio PVC/ SS1	m	104,42	R\$ 25,96	2.711,24	-	-
1.16		Rodameio PVC/ Cobertura	m	98,67	R\$ 25,96	2.561,95	-	-
1.16	6.5.12	Granito para assentamento de box sanitário					-	-
1.16		Peça em granito para assentamento de box sanitário, mureta 10x10x10 cm/ SS1	m	28,3	R\$ 225,04	6.368,54	-	-
1.16		Peça em granito para assentamento de box sanitário, mureta 10x10x10 cm/ Cobertura	m	20,1	R\$ 225,04	4.523,24	-	-
1.16	6.6	Pinturas					-	-
1.16	6.6.1	Pinturas internas de paredes e painéis					-	-
1.16		Fundo selador interno - 1 demão/ SS1	m2	1940	R\$ 2,29	4.444,93	60%	2.666,96
1.16		Fundo selador interno - 1 demão/ Cobertura	m2	1400	R\$ 2,29	3.207,68	90%	2.886,91
1.16		Massa corrida - 2 demãos/ SS1	m2	975	R\$ 11,25	10.969,92	40%	4.387,97
1.16		Massa corrida - 2 demãos/ Cobertura	m2	1346,2	R\$ 11,25	15.146,37	90%	13.631,73
1.16		Pintura acrílica - 2 demãos/ SS1	m2	1940	R\$ 9,67	18.760,58	85%	15.946,49
1.16		Pintura acrílica - 2 demãos/ Cobertura	m2	1400	R\$ 9,67	13.538,56	85%	11.507,78
1.16	6.6.2	Pinturas internas de forros e lajes					-	-
1.16		Massa corrida - 2 demãos/ SS1	m2	618	R\$ 11,25	6.953,24	20%	1.390,65
1.16		Massa corrida - 2 demãos/ Cobertura	m2	498	R\$ 11,25	5.603,10	80%	4.482,48
1.16		Pintura Acrílica - 2 demãos/ SS1	m2	722,9	R\$ 9,67	6.990,73	20%	1.398,15
1.16		Pintura Acrílica - 2 demãos/ Cobertura	m2	528,6	R\$ 9,67	5.111,78	80%	4.089,42
1.16	6.7	Forros					-	-
1.16	6.7.1	Forros de gesso Standard - Aptos/ Circ./ Hall Elevadores /					-	-
1.16		Forro de gesso liso Standard com lâ de rocha/ SS1	m2	504	R\$ 42,92	21.633,70	30%	6.490,11
1.16		Forro de gesso liso Standard com lâ de rocha/ Cobertura	m2	461,42	R\$ 42,92	19.805,99	95%	18.815,69
1.16	6.7.2	Forros de gesso R.U. - Banhos dos aptos					-	-
1.16		Forro de gesso liso R.U. com lâ de rocha/ SS1	m2	65,98	R\$ 56,39	3.720,64	50%	1.860,32
1.16		Forro de gesso liso R.U. com lâ de rocha/ Cobertura	m2	36,62	R\$ 56,39	2.065,02	100%	2.065,02
1.16	6.7.3	Negativos de Forros de gesso Standard - Aptos/ Circ./ Hall Elevadores					-	-
1.16		Negativos forro de gesso liso Standard/ SS1	m	743	R\$ 7,50	5.573,09	50%	2.786,55
1.16		Negativos forro de gesso liso Standard/Cobertura	m	558	R\$ 7,50	4.185,45	100%	4.185,45
1.16	7	Instalações Elétricas					-	-
1.16	7.1	Eletrodutos e caixas					-	-
1.16	7.1.1	Eletrodutos e caixas - Tomadas / Iluminação / Interruptores					-	-
1.16		Eletrodutos e caixas - Tomadas / Iluminação / Interruptores - Tipo A - SS1	cj.	18,00	R\$ 494,43	8.899,78	100%	8.899,78
1.16		Eletrodutos e caixas - Tomadas / Iluminação / Interruptores - Tipo B - SS1	cj.	2,00	R\$ 617,79	1.235,57	100%	1.235,57
1.16		Eletrodutos e caixas - Tomadas / Iluminação / Interruptores - Tipo A - Cobertura	cj.	12,00	R\$ 494,43	5.933,18	100%	5.933,18
1.16		Eletrodutos e caixas - Tomadas / Iluminação / Interruptores - Tipo B - Cobertura	cj.	2,00	R\$ 617,79	1.235,57	100%	1.235,57
1.16	7.2	Enfição					-	-
1.16	7.2.1	Enfição - Tomadas / Iluminação / Interruptores					-	-
1.16		Enfição - Tomadas / Iluminação / Interruptores - Tipo A - SS1	cj.	18,00	R\$ 1.247,08	22.447,35	-	-
1.16		Enfição - Tomadas / Iluminação / Interruptores - Tipo B - SS1	cj.	2,00	R\$ 1.710,28	3.420,56	-	-
1.16		Enfição - Tomadas / Iluminação / Interruptores - Tipo A - 2o pav	cj.	12,00	R\$ 1.425,23	17.102,75	30%	5.130,82

ITEM	SUB-ITEM	DISCRIMINAÇÃO	unid.	QUANT.	UNIT R\$	TOTAL R\$	% Executado	R\$
1.16		Enfição - Tomadas / Iluminação / Interruptores - Tipo B - 2o pav	cj.	2,00	R\$ 1.710,28	3.420,56	30%	1.026,17
1.16	7.3	Luminárias e lâmpadas						
1.16	7.3.1	Luminárias e lâmpadas						
1.16		Luminárias e lâmpadas - Tipo A - SS1	cj.	18,00	R\$ 500,08	9.001,50	-	-
1.16		Luminárias e lâmpadas - Tipo B - SS1	cj.	2,00	R\$ 666,78	1.333,56	-	-
1.16		Luminárias e lâmpadas - Tipo A - Cobertura	cj.	12,00	R\$ 500,08	6.001,00	-	-
1.16		Luminárias e lâmpadas - Tipo B - Cobertura	cj.	2,00	R\$ 666,78	1.333,56	-	-
1.16	7.4	Disjuntores						
1.16	7.4.1	Disjuntores						
1.16		Disjuntores - Tipo A - SS1	cj.	18,00	R\$ 108,30	1.949,41	-	-
1.16		Disjuntores - Tipo B - SS1	cj.	2,00	R\$ 108,30	216,60	-	-
1.16		Disjuntores - Tipo A - Cobertura	cj.	12,00	R\$ 108,30	1.299,61	-	-
1.16		Disjuntores - Tipo B - Cobertura	cj.	2,00	R\$ 108,30	216,60	-	-
1.16	7.5	Quadros elétricos						
1.16	7.5.1	Quadros elétricos						
1.16		Quadros elétricos - Tipo A - SS1	cj.	18,00	R\$ 98,93	1.780,76	80%	1.424,61
1.16		Quadros elétricos - Tipo B - SS1	cj.	2,00	R\$ 98,93	197,86	80%	158,29
1.16		Quadros elétricos - Tipo A - Cobertura	cj.	12,00	R\$ 98,93	1.187,17	100%	1.187,17
1.16		Quadros elétricos - Tipo B - Cobertura	cj.	2,00	R\$ 98,93	197,86	100%	197,86
1.16	7.6	Instalações múltiplas						
1.16	7.6.1	Instalações múltiplas						
1.16		Instalações múltiplas- Tipo A - SS1	cj.	18,00	R\$ 1.095,28	19.714,97	80%	15.771,97
1.16		Instalações múltiplas- Tipo B - SS1	cj.	2,00	R\$ 1.315,94	2.631,87	80%	2.105,50
1.16		Instalações múltiplas- Tipo A - Cobertura (esperas)	cj.	12,00	R\$ 1.251,74	15.020,93	95%	14.269,88
1.16		Instalações múltiplas- Tipo B - Cobertura (esperas)	cj.	2,00	R\$ 1.315,94	2.631,87	95%	2.500,28
1.16	7.7	Instalações TV						
1.16	7.7.1	Instalações TV						
1.16		Instalações TV - Tipo A - SS1	cj.	18,00	R\$ 339,99	6.119,88	80%	4.895,91
1.16		Instalações TV - Tipo B - SS1	cj.	2,00	R\$ 385,02	770,04	80%	616,03
1.16		Instalações TV - Tipo A - Cobertura	cj.	12,00	R\$ 339,99	4.079,92	95%	3.875,93
1.16		Instalações TV - Tipo B - Cobertura	cj.	2,00	R\$ 385,02	770,04	95%	731,53
1.16	7.8	Instalações de telefonia						
1.16	7.8.1	Instalações de telefonia						
1.16		Instalações telefonia- Tipo A - SS1 (incluindo mão de obra de instalação da rede)	cj.	18,00	R\$ 502,96	9.053,22	80%	7.242,58
1.16		Instalações telefonia- Tipo B - SS1 (incluindo mão de obra de instalação da rede)	cj.	2,00	R\$ 658,77	1.317,54	80%	1.054,03
1.16		Instalações telefonia- Tipo A - 2o pav (incluindo mão de obra de instalação da rede)	cj.	12,00	R\$ 502,96	6.035,48	80%	4.828,39
1.16		Instalações telefonia- Tipo B - 2o pav (incluindo mão de obra de instalação da rede)	cj.	2,00	R\$ 658,77	1.317,54	80%	1.054,03
1.16	8	Instalações Hidrossanitárias e PPCI						
1.16	8.1	Água Fria e Água Quente						
1.16	8.1.1	Pontos de água fria - chuveiros - apartamentos (fase 1)						
1.16		Ponto de água fria - chuveiro apartamento TIPO A/ SS1	unid.	18,00	R\$ 58,34	1.050,16	100%	1.050,16
1.16		Ponto de água fria - chuveiro apartamento TIPO B/ SS1	unid.	2,00	R\$ 58,34	116,68	100%	116,68
1.16		Ponto de água fria - chuveiro apartamento TIPO A/ Cobertura	unid.	12,00	R\$ 58,34	700,11	100%	700,11
1.16		Ponto de água fria - chuveiro apartamento TIPO B/ Cobertura	unid.	2,00	R\$ 58,34	116,68	100%	116,68
1.16	8.1.2	Pontos de água fria - lavatórios - apartamentos (fase 1)						
1.16		Ponto de água fria - lavatório apartamento TIPO A/ SS1	unid.	18,00	R\$ 58,34	1.050,16	100%	1.050,16
1.16		Ponto de água fria - lavatório apartamento TIPO A/ cobertura	unid.	12,00	R\$ 58,34	700,11	100%	700,11
1.16		Ponto de água fria - lavatório apartamento TIPO B/ SS1	unid.	2,00	R\$ 58,34	116,68	100%	116,68

ITEM	SUB ITEM	DISCRIMINAÇÃO	unid.	QUANT	UNIT R\$	TOTAL R\$	% Executado	R\$
1.16		Ponto de água fria - lavatório apartamento TIPO B/ cobertura	unid.	2,00	R\$ 58,34	116,68	100%	116,68
1.16	8.1.3	Pontos de água fria (reaproveitamento) - bacias sanitárias - apartamentos (fase 1)						
1.16		Ponto de água fria (reaproveitamento) - bacia sanitária apartamento TIPO A/ SS1	unid.	18,00	R\$ 58,34	1.050,16	100%	1.050,16
1.16		Ponto de água fria (reaproveitamento) - bacia sanitária apartamento TIPO A/ Cobertura	unid.	12,00	R\$ 58,34	700,11	100%	700,11
1.16		Ponto de água fria (reaproveitamento) - bacia sanitária apartamento TIPO B/ SS1	unid.	2,00	R\$ 58,34	116,68	100%	116,68
1.16		Ponto de água fria (reaproveitamento) - bacia sanitária apartamento TIPO B/ Cobertura	unid.	2,00	R\$ 58,34	116,68	100%	116,68
1.16	8.1.6	Pontos de água quente - chuveiros - apartamentos (fase 1)						
1.16		Ponto de água quente - chuveiro apartamento TIPO A/ SS1	unid.	18,00	R\$ 77,18	1.389,20	100%	1.389,20
1.16		Ponto de água quente - chuveiro apartamento TIPO A/ Cobertura	unid.	12,00	R\$ 77,18	926,13	100%	926,13
1.16		Ponto de água quente - chuveiro apartamento TIPO B/ SS1	unid.	2,00	R\$ 77,18	154,36	100%	154,36
1.16		Ponto de água quente - chuveiro apartamento TIPO B/ Cobertura	unid.	2,00	R\$ 77,18	154,36	100%	154,36
1.16	8.1.7	Pontos de água quente - lavatórios - apartamentos (fase 1)						
1.16		Ponto de água quente - lavatório apartamento TIPO A/ SS1	unid.	18,00	R\$ 77,18	1.389,20	100%	1.389,20
1.16		Ponto de água quente - lavatório apartamento TIPO A/ Cobertura	unid.	12,00	R\$ 77,18	926,13	100%	926,13
1.16		Ponto de água quente - lavatório apartamento TIPO B/ SS1	unid.	2,00	R\$ 77,18	154,36	100%	154,36
1.16		Ponto de água quente - lavatório apartamento TIPO B/ Cobertura	unid.	2,00	R\$ 77,18	154,36	100%	154,36
1.16	8.2	Esgoto						
1.16	8.2.1	Pontos de esgoto - apartamentos (incluindo tubos de queda e colunas de ventilação) - (fase 1 e fase 2)						
1.16		Ponto de esgoto - apartamento Tipo A/ SS1	unid.	18,00	R\$ 286,71	5.160,84	100%	5.160,84
1.16		Ponto de esgoto - apartamento Tipo B/ SS1	unid.	2,00	R\$ 286,71	573,43	100%	573,43
1.16	10	Climatização e Sistemas de Aquecimento						
1.16	10.1	Instalações de Climatização - ESTIMATIVA						
1.16	10.1.1	Infraestrutura para ar condicionado - apartamentos (fase 1 e fase 2)						
1.16		Ponto de espera para instalação de ar condicionado - apartamentos (dormitório + estar)	pt.	68,00	R\$ 262,08	17.821,44	100%	17.821,44
1.16		Ponto de dreno - unidades internas e externas	pt.	136,00	R\$ 58,34	7.934,57	100%	7.934,57
1.16	10.1.2	Equipamentos de Climatização - apartamentos (fase 1)						
1.16		Split Inverter 9000BTUS (quente e frio) - apartamentos	unid.	68,00		-	-	-
1.16	11	Louças, Metais, Aparelhos e Bancadas						
1.16	11.1	Louças						
1.16	11.1.1	Louças brancas e acessórios						
1.16		Louças brancas e acessórios/ SS1 (bacia com caixa, cuba e acessórios)	cj.	21,00	R\$ 583,43	12.252,04	-	-
1.16		Louças brancas e acessórios/ Cobertura (bacia com caixa, cuba e acessórios)	cj.	14,00	R\$ 583,43	8.168,03	-	-
1.16	11.2	Metais						
1.16	11.2.1	Metais cromados						
1.16		Metais cromados/ SS1 (inclui flexíveis e demais acessórios)	cj.	21,00	R\$ 1.239,78	26.035,46	-	-
1.16		Metais cromados/ Cobertura (inclui flexíveis e demais acessórios)	cj.	14,00	R\$ 1.239,78	17.356,98	-	-
1.16	11.3	Tampo						
1.16	11.3.1	Tampas sanitárias						
1.16		Tampo em granito Café Imperial para cuba oval de embutir - dimensões 80x60cm - apartamentos	unid.	34,00	R\$ 711,05	24.175,85	-	-
TOTAL						R\$ 935.050,02		R\$ 482.275,19

GTR - PLANILHA ORÇAMENTÁRIA - CONTRATO CONSTRUARTE (descontado percentual)							Avanço Físico da Obra	
ITEM	SUB ITEM	Bloco E - DISCRIMINAÇÃO	Unid.	QUANT	UNIT R\$	TOTAL R\$	% Executado	R\$
1.17		BLOCO E				R\$ 0,00		
1.17	3	Paredes e Painéis						
1.17	3.1	Alvenarias						
1.17	3.2	Gesso						
1.17	3.2.1	Parede drywall R.U. (4 chapas) + la de rocha, esp. 15cm - DUPLA						
1.17		Parede drywall R.U., esp.15cm/ SS1	m2	58,25	R\$ 154,67	9.009,46	100%	9.009,46
1.17	3.2.2	Parede drywall Standard (4 chapas)+ la de rocha, esp. 15cm - DUPLA						
1.17		Parede drywall Standard, esp.15cm/ SS1	m2	526,73	R\$ 128,43	67.648,15	100%	67.648,15
1.17	3.2.3	Parede drywall R.U., esp. 10cm - SIMPLES						
1.17		Parede drywall R.U., esp.10cm/ SS1	m2	315,95	R\$ 59,80	18.894,57	100%	18.894,57
1.17		Parede drywall R.U., esp.10cm/ Cobertura	m2	256,8	R\$ 68,35	17.551,15	100%	17.551,15
1.17	3.2.5	Parede drywall ST., esp. 10cm - SIMPLES						
1.17		Parede drywall ST, esp.10cm/ SS1	m2	54,6	R\$ 77,51	4.232,07	100%	4.232,07
1.17	4	Esquadrias / Serralheria/ Vidros						
1.17	4.1	Esquadrias						
1.17	4.1.2	Esquadrias de PVC - Internas						
1.17		Esquadrias de PVC internas/ Cobertura - Bloco E - CPD	unid.	1	R\$ 1.877,75	1.877,75	100%	1.877,75
1.17		Esquadrias de PVC internas/ Cobertura - Bloco E - SHAFT	unid.	9	R\$ 792,53	7.132,78	100%	7.132,78
1.17	4.1.4	Esquadrias de madeira						
1.17		Esquadrias de madeira/ SS1 - Bloco E	unid.	41	R\$ 1.351,02	55.391,92	95%	52.622,32
1.17		Esquadrias de madeira/ Cobertura - Bloco E	unid.	32	R\$ 1.351,02	43.232,72	100%	43.232,72
1.17	4.3	Vidros						
1.17	4.3.2	Box sanitários						
1.17		Box sanitário em perfis de alumínio e fechamento em vidro - 1 folha de correr/ SS1	unid.	20	R\$ 458,41	9.168,13	-	-
1.17		Box sanitário em perfis de alumínio e fechamento em vidro - 1 folha de correr/Cobert	unid.	14	R\$ 458,41	6.417,69	100%	6.417,69
1.17	5	Impermeabilizações e Coberturas						
1.17	5.1	Impermeabilizações						
1.17	5.1.1	Impermeabilização com emulsão asfáltica - Box dos banhos/ lajes técnicas						
1.17		Impermeabilização com argamassa polimérica - SS1	m2	123	R\$ 37,50	4.612,99	100%	4.612,99
1.17		Impermeabilização com argamassa polimérica - Cobertura	m2	102	R\$ 37,50	3.825,41	100%	3.825,41
1.17	6	Acabamentos						
1.17	6.1	Revestimento argamassado interno de paredes						
1.17	6.1.2	Massa única interna						
1.17		Massa única interna / Cobertura	m2	1374	R\$ 16,77	23.044,73	100%	23.044,73
1.17	6.3	Revestimento Interno de paredes						
1.17	6.3.1	Porcelanato Portinari 90x90 Urban Tartan Retificado - Todas as paredes dos banhos						
1.17		Porcelanato Portinari 90x90 Urban Tartan Retificado - SS1	m2	412,7	R\$ 101,11	41.729,58	100%	41.729,58
1.17		Porcelanato Portinari 90x90 Urban Tartan Retificado - Cobertura	m2	248,1	R\$ 101,11	25.086,29	100%	25.086,29
1.17	6.4	Revestimentos especiais de paredes						
1.17	6.4.3	Molduras e Nichos						

ITEM	SUB ITEM	Bloco E - DISCRIMINAÇÃO	unid.	QUANT	UNIT R\$	TOTAL R\$	% Executado	R\$
1.17		Moldura em granito Café Imperial - porta elevadores - larg. 30cm / SS1	m	15,6	R\$ 122,11	1.904,84	100%	1.904,84
1.17		Nicho embutido Café Imperial - dimensões 120x30cm - box sanitários / SS1	m	84		-	-	-
1.17		Nicho embutido Café Imperial - dimensões 120x30cm - box sanitários / Cobertura	m	58,8		-	-	-
1.17	6.5	Piso - Revestimentos internos						
1.17	6.5	Porcelanato Portinari Carvalho HD Hard Retificado - 20x120cm - Aptos / Circ. / Hall Elevadores						
1.17		Porcelanato Portinari Carvalho HD Hard / SS1	m2	600	R\$ 97,22	58.329,60	100%	58.329,60
1.17		Porcelanato Portinari Carvalho HD Hard / Cobertura	m2	487,56	R\$ 97,22	47.398,64	100%	47.398,64
1.17	6.5.5	Porcelanato Portinari 80x80 Diamante Polido Retificado - Banhos dos Aptos						
1.17		Porcelanato Portinari 80x80 Diamante Polido Retificado - SS1	m2	64,16	R\$ 115,56	7.414,73	100%	7.414,73
1.17		Porcelanato Portinari 80x80 Diamante Polido Retificado - Cobertura	m2	34,78	R\$ 115,56	4.019,12	100%	4.019,12
1.17	6.5.7	Rodapé PVC - Aptos / Circulação / Hall Elevadores						
1.17		Rodapé PVC, h=10cm/ SS1	m	608,82	R\$ 21,59	13.142,72	100%	13.142,72
1.17		Rodapé PVC, h=10cm/ SS1	m	52	R\$ 21,59	1.122,53	100%	1.122,53
1.17		Rodapé PVC, h=10cm/ Cobertura	m	483,41	R\$ 21,59	10.435,47	100%	10.435,47
1.17	6.5.8	Rodameio PVC - Circulação						
1.17		Rodameio PVC/ SS1	m	104,42	R\$ 25,96	2.711,24	100%	2.711,24
1.17		Rodameio PVC/ Cobertura	m	98,67	R\$ 25,96	2.561,95	100%	2.561,95
1.17	6.5.12	Granito para assentamento de box sanitário						
1.17		Peça em granito para assentamento de box sanitário, mureta 10x10x10 cm/ SS1	m	28,3	R\$ 225,04	6.368,54	100%	6.368,54
1.17		Peça em granito para assentamento de box sanitário, mureta 10x10x10 cm/ Cobertura	m	20,1	R\$ 225,04	4.523,24	100%	4.523,24
1.17	6.6	Pinturas						
1.17	6.6.1	Pinturas Internas de paredes e painéis						
1.17		Fundo selador interno - 1 demão/ SS1	m2	1940	R\$ 2,29	4.444,93	100%	4.444,93
1.17		Fundo selador interno - 1 demão/ Cobertura	m2	1400	R\$ 2,29	3.207,68	100%	3.207,68
1.17		Massa corrida - 2 demãos/ SS1	m2	975	R\$ 11,25	10.969,92	100%	10.969,92
1.17		Massa corrida - 2 demãos/ Cobertura	m2	1346,2	R\$ 11,25	15.146,37	100%	15.146,37
1.17		Pintura acrílica - 2 demãos/ SS1	m2	1940	R\$ 9,67	18.760,58	100%	18.760,58
1.17		Pintura acrílica - 2 demãos/ Cobertura	m2	1400	R\$ 9,67	13.538,56	100%	13.538,56
1.17	6.6.2	Pinturas Internas de forros e lajes						
1.17		Massa corrida - 2 demãos/ SS1	m2	618	R\$ 11,25	6.953,24	100%	6.953,24
1.17		Massa corrida - 2 demãos/ Cobertura	m2	498	R\$ 11,25	5.603,10	100%	5.603,10
1.17		Pintura Acrílica - 2 demãos/ SS1	m2	722,9	R\$ 9,67	6.990,73	100%	6.990,73
1.17		Pintura Acrílica - 2 demãos/ Cobertura	m2	528,6	R\$ 9,67	5.111,78	100%	5.111,78
1.17	6.7	Forros						
1.17	6.7.1	Forros de gesso Standard - Aptos/ Circ. / Hall Elevadores /						
1.17		Forro de gesso liso Standard com lâ de rocha/ SS1	m2	504	R\$ 42,92	21.633,70	100%	21.633,70
1.17		Forro de gesso liso Standard com lâ de rocha/ Cobertura	m2	461,42	R\$ 42,92	19.805,99	100%	19.805,99
1.17	6.7.2	Forros de gesso R.U. - Banhos dos aptos						
1.17		Forro de gesso liso R.U. com lâ de rocha/ SS1	m2	65,98	R\$ 56,39	3.720,64	100%	3.720,64
1.17		Forro de gesso liso R.U. com lâ de rocha/ Cobertura	m2	36,62	R\$ 56,39	2.065,02	100%	2.065,02
1.17	6.7.3	Negativos de Forros de gesso Standard - Aptos/ Circ. / Hall Elevadores /						
1.17		Negativos forro de gesso liso Standard/ SS1	m	743	R\$ 7,50	5.573,09	100%	5.573,09

ITEM	SUB ITEM	Bloco E - DISCRIMINAÇÃO	unid.	QUANT	UNIT R\$	TOTAL R\$	% Executado	R\$
1.17		Negativos forro de gesso liso Standard/Cobertura	m	558	R\$ 7,50	4.185,45	100%	4.185,45
1.17	7	Instalações Elétricas						
1.17	7.1	Eletrodutos e caixas						
1.17	7.1.1	Eletrodutos e caixas - Tomadas / Iluminação / Interruptores						
1.17		Eletrodutos e caixas - Tomadas / Iluminação / Interruptores - Tipo A - SS1	cj.	18,00	R\$ 494,43	8.899,78	100%	8.899,78
1.17		Eletrodutos e caixas - Tomadas / Iluminação / Interruptores - Tipo B - SS1	cj.	2,00	R\$ 617,79	1.235,57	100%	1.235,57
1.17		Eletrodutos e caixas - Tomadas / Iluminação / Interruptores - Tipo A - Cobertura	cj.	12,00	R\$ 494,43	5.933,18	100%	5.933,18
1.17		Eletrodutos e caixas - Tomadas / Iluminação / Interruptores - Tipo B - Cobertura	cj.	2,00	R\$ 617,79	1.235,57	100%	1.235,57
1.17	7.2	Enfiiação						
1.17	7.2.1	Enfiiação - Tomadas / Iluminação / Interruptores						
1.17		Enfiiação - Tomadas / Iluminação / Interruptores - Tipo A - SS1	cj.	18,00	R\$ 1.247,08	22.447,35	100%	22.447,35
1.17		Enfiiação - Tomadas / Iluminação / Interruptores - Tipo B - SS1	cj.	2,00	R\$ 1.710,28	3.420,56	100%	3.420,56
1.17		Enfiiação - Tomadas / Iluminação / Interruptores - Tipo A - 2o pav	cj.	12,00	R\$ 1.425,23	17.102,75	100%	17.102,75
1.17		Enfiiação - Tomadas / Iluminação / Interruptores - Tipo B - 2o pav	cj.	2,00	R\$ 1.710,28	3.420,56	100%	3.420,56
1.17	7.3	Luminárias e lâmpadas						
1.17	7.3.1	Luminárias e lâmpadas						
1.17		Luminárias e lâmpadas - Tipo A - SS1	cj.	18,00	R\$ 500,08	9.001,50	100%	9.001,50
1.17		Luminárias e lâmpadas - Tipo B - SS1	cj.	2,00	R\$ 666,78	1.333,56	100%	1.333,56
1.17		Luminárias e lâmpadas - Tipo A - Cobertura	cj.	12,00	R\$ 500,08	6.001,00	100%	6.001,00
1.17		Luminárias e lâmpadas - Tipo B - Cobertura	cj.	2,00	R\$ 666,78	1.333,56	100%	1.333,56
1.17	7.4	Disjuntores						
1.17	7.4.1	Disjuntores						
1.17		Disjuntores - Tipo A - SS1	cj.	18,00	R\$ 108,30	1.949,41	100%	1.949,41
1.17		Disjuntores - Tipo B - SS1	cj.	2,00	R\$ 108,30	216,60	100%	216,60
1.17		Disjuntores - Tipo A - Cobertura	cj.	12,00	R\$ 108,30	1.299,61	100%	1.299,61
1.17		Disjuntores - Tipo B - Cobertura	cj.	2,00	R\$ 108,30	216,60	100%	216,60
1.17	7.5	Quadros elétricos						
1.17	7.5.1	Quadros elétricos						
1.17		Quadros elétricos - Tipo A - SS1	cj.	18,00	R\$ 98,93	1.780,76	100%	1.780,76
1.17		Quadros elétricos - Tipo B - SS1	cj.	2,00	R\$ 98,93	197,86	100%	197,86
1.17		Quadros elétricos - Tipo A - Cobertura	cj.	12,00	R\$ 98,93	1.187,17	100%	1.187,17
1.17		Quadros elétricos - Tipo B - Cobertura	cj.	2,00	R\$ 98,93	197,86	100%	197,86
1.17	7.6	Instalações múltiplas						
1.17	7.6.1	Instalações múltiplas						
1.17		Instalações múltiplas- Tipo A - SS1	cj.	18,00	R\$ 1.095,28	19.714,97	100%	19.714,97
1.17		Instalações múltiplas- Tipo B - SS1	cj.	2,00	R\$ 1.315,94	2.631,87	100%	2.631,87
1.17		Instalações múltiplas- Tipo A - Cobertura (esperas)	cj.	12,00	R\$ 1.251,74	15.020,93	100%	15.020,93
1.17		Instalações múltiplas- Tipo B - Cobertura (esperas)	cj.	2,00	R\$ 1.315,94	2.631,87	100%	2.631,87
1.17	7.7	Instalações TV						
1.17	7.7.1	Instalações TV						
1.17		Instalações TV - Tipo A - SS1	cj.	18,00	R\$ 339,99	6.119,88	100%	6.119,88
1.17		Instalações TV - Tipo B - SS1	cj.	2,00	R\$ 385,02	770,04	100%	770,04

ITEM	SUB ITEM	Bloco E - DISCRIMINAÇÃO	unid.	QUANT	UNIT R\$	TOTAL R\$	% Executado	R\$
1.17		Instalações TV - Tipo A - Cobertura	cj.	12,00	R\$ 339,99	4.079,92	100%	4.079,92
1.17		Instalações TV - Tipo B - Cobertura	cj.	2,00	R\$ 385,02	770,04	100%	770,04
1.17	7.8	Instalações de telefonia						
1.17	7.8.1	Instalações de telefonia						
1.17		Instalações telefonia- Tipo A - SS1 (incluindo mão de obra de instalação da rede)	cj.	18,00	R\$ 502,96	9.053,22	100%	9.053,22
1.17		Instalações telefonia- Tipo B - SS1 (incluindo mão de obra de instalação da rede)	cj.	2,00	R\$ 658,77	1.317,54	100%	1.317,54
1.17		Instalações telefonia- Tipo A - 2o pav (incluindo mão de obra de instalação da rede)	cj.	12,00	R\$ 502,96	6.035,48	100%	6.035,48
1.17		Instalações telefonia- Tipo B - 2o pav (incluindo mão de obra de instalação da rede)	cj.	2,00	R\$ 658,77	1.317,54	100%	1.317,54
1.17	8	Instalações Hidrossanitárias e PPCI						
1.17	8.1	Água Fria e Água Quente						
1.17	8.1.1	Pontos de água fria - chuveiros - apartamentos (fase 1)						
1.17		Ponto de água fria - chuveiro apartamento TIPO A/ SS1	unid.	18,00	R\$ 58,34	1.050,16	100%	1.050,16
1.17		Ponto de água fria - chuveiro apartamento TIPO B/ SS1	unid.	2,00	R\$ 58,34	116,68	100%	116,68
1.17		Ponto de água fria - chuveiro apartamento TIPO A/ Cobertura	unid.	12,00	R\$ 58,34	700,11	100%	700,11
1.17		Ponto de água fria - chuveiro apartamento TIPO B/ Cobertura	unid.	2,00	R\$ 58,34	116,68	100%	116,68
1.17	8.1.2	Pontos de água fria - lavatórios - apartamentos (fase 1)						
1.17		Ponto de água fria - lavatório apartamento TIPO A/ SS1	unid.	18,00	R\$ 58,34	1.050,16	100%	1.050,16
1.17		Ponto de água fria - lavatório apartamento TIPO A/ cobertura	unid.	12,00	R\$ 58,34	700,11	100%	700,11
1.17		Ponto de água fria - lavatório apartamento TIPO B/ SS1	unid.	2,00	R\$ 58,34	116,68	100%	116,68
1.17		Ponto de água fria - lavatório apartamento TIPO B/ cobertura	unid.	2,00	R\$ 58,34	116,68	100%	116,68
1.17	8.1.3	Pontos de água fria (reaproveitamento) - bacias sanitárias - apartamentos (fase 1)						
1.17		Ponto de água fria (reaproveitamento) - bacia sanitária apartamento TIPO A/ SS1	unid.	18,00	R\$ 58,34	1.050,16	100%	1.050,16
1.17		Ponto de água fria (reaproveitamento) - bacia sanitária apartamento TIPO A/ Cobertura	unid.	12,00	R\$ 58,34	700,11	100%	700,11
1.17		Ponto de água fria (reaproveitamento) - bacia sanitária apartamento TIPO B/ SS1	unid.	2,00	R\$ 58,34	116,68	100%	116,68
1.17		Ponto de água fria (reaproveitamento) - bacia sanitária apartamento TIPO B/ Cobertura	unid.	2,00	R\$ 58,34	116,68	100%	116,68
1.17	8.1.6	Pontos de água quente - chuveiros - apartamentos (fase 1)						
1.17		Ponto de água quente - chuveiro apartamento TIPO A/ SS1	unid.	18,00	R\$ 77,18	1.389,20	100%	1.389,20
1.17		Ponto de água quente - chuveiro apartamento TIPO A/ Cobertura	unid.	12,00	R\$ 77,18	926,13	100%	926,13
1.17		Ponto de água quente - chuveiro apartamento TIPO B/ SS1	unid.	2,00	R\$ 77,18	154,36	100%	154,36
1.17		Ponto de água quente - chuveiro apartamento TIPO B/ Cobertura	unid.	2,00	R\$ 77,18	154,36	100%	154,36
1.17	8.1.7	Pontos de água quente - lavatórios - apartamentos (fase 1)						
1.17		Ponto de água quente - lavatório apartamento TIPO A/ SS1	unid.	18,00	R\$ 77,18	1.389,20	100%	1.389,20
1.17		Ponto de água quente - lavatório apartamento TIPO A/ Cobertura	unid.	12,00	R\$ 77,18	926,13	100%	926,13
1.17		Ponto de água quente - lavatório apartamento TIPO B/ SS1	unid.	2,00	R\$ 77,18	154,36	100%	154,36
1.17		Ponto de água quente - lavatório apartamento TIPO B/ Cobertura	unid.	2,00	R\$ 77,18	154,36	100%	154,36
1.17	8.2	Esgoto						
1.17	8.2.1	Pontos de esgoto - apartamentos (incluindo tubos de queda e colunas de ventilação) - (fase 1 e fase 2)						
1.17		Ponto de esgoto - apartamento Tipo A/ SS1	unid.	18,00	R\$ 286,71	5.160,84	100%	5.160,84
1.17		Ponto de esgoto - apartamento Tipo B/ SS1	unid.	2,00	R\$ 286,71	573,43	100%	573,43
1.17	10	Climatização e Sistemas de Aquecimento						
1.17	10.1	Instalações de climatização - ESTIMATIVA						
1.17	10.1.1	Infraestrutura para ar condicionado - apartamentos (fase 1 e fase 2)						

ITEM	SUB ITEM	Bloco E - DISCRIMINAÇÃO	unid.	QUANT	UNIT R\$	TOTAL R\$	% Executado	R\$
1.17		Ponto de espera para instalação de ar condicionado - apartamentos (dormitório + est	pt.	68,00	R\$ 262,08	17.821,44	100%	17.821,44
1.17		Ponto de dreno - unidades internas e externas	pt.	136,00	R\$ 58,34	7.934,57	100%	7.934,57
1.17	10.1.2	Equipamentos de climatização - apartamentos (fase 1)						
1.17		Split Inverter 9000BTUS (quente e frio) - apartamentos	unid.	68,00		-	-	-
1.17	11	Louças, Metais, Aparelhos e Bancadas						
1.17	11.1	Louças						
1.17	11.1.1	Louças brancas e acessórios						
1.17		Louças brancas e acessórios/ SS1 (bacia com caixa, cuba e acessórios)	cj.	21,00	R\$ 583,43	12.252,04	100%	12.252,04
1.17		Louças brancas e acessórios/ Cobertura (bacia com caixa, cuba e acessórios)	cj.	14,00	R\$ 583,43	8.168,03	100%	8.168,03
1.17	11.2	Metais						
1.17	11.2.1	Metais cromados						
1.17		Metais cromados/ SS1 (inclui flexíveis e demais acessórios)	cj.	21,00	R\$ 1.239,78	26.035,46	100%	26.035,46
1.17		Metais cromados/ Cobertura (inclui flexíveis e demais acessórios)	cj.	14,00	R\$ 1.239,78	17.356,98	100%	17.356,98
1.17	11.3	Tampos						
1.17	11.3.1	Tampos sanitários						
1.17		Tampo em granito Café Imperial para cuba oval de embutir - dimensões 80x60cm - ap	unid.	34,00	R\$ 711,05	24.175,85	100%	24.175,85
TOTAL						R\$ 935.050,02		R\$ 923.112,29

98,72%

ANEXO VII

MODELO DE INSTRUMENTO PARTICULAR DE PROCURAÇÃO EM CAUSA PRÓPRIA

GTR HOTÉIS E RESORT LTDA., pessoa jurídica de direito privado, com sede em Gramado, Estado do Rio Grande do Sul, na Avenida das Hortênsias, nº 4665 B, sala 01, Bairro Centro, CEP 95.670-000, inscrita no CNPJ/ME sob nº 16.966.397/0001-00, neste ato representada na forma de seu Contrato Social ("Outorgante"); constitui e nomeia como sua bastante procuradora **FORTE SECURITIZADORA S.A.**, companhia securitizadora, com sede na cidade de São Paulo, Estado de São Paulo, na Rua Fidêncio Ramos, 213, conj. 41, Vila Olímpia, CEP 04551-010, inscrita no CNPJ/ME sob o nº 12.979.898/0001-70 ("Outorgada"), em conformidade e nos estritos termos e condições estabelecidos no "*Instrumento Particular de Cessão de Créditos Imobiliários, de Cessão Fiduciária de Créditos em Garantia Sob Condição Suspensiva e Outras Avenças*", celebrado em 14 de julho de 2020, entre os Outorgantes e a Outorgada, dentre outras partes, conforme aditado de tempos em tempos ("Contrato de Cessão"), irrevogável e irreatavelmente, conferindo-lhe poderes para praticar todos e quaisquer atos necessários ou desejáveis em relação ao Contrato de Cessão, com o fim de preservar e executar os direitos da Outorgada, nos termos do referido instrumento, incluindo poderes:

- (a) para representar a Outorgante "em causa própria", nos termos do artigo 685 da Lei nº 10.406 de 10 de janeiro de 2002 ("Código Civil"), objetivando a inclusão da descrição de novos Créditos Cedidos Fiduciariamente e/ou a modificação das características dos Contratos Imobiliários, por meio da celebração de Termo de Cessão Fiduciária, em periodicidade trimestral, observado o Contrato de Cessão;
- (b) para praticar todos os atos e celebrar todos os documentos, incluindo a assinatura e averbação dos Termos de Cessão Fiduciária e/ou de outros documentos exigidos nos termos da legislação vigente para o aperfeiçoamento ou manutenção da cessão fiduciária em garantia sobre os Créditos Cedidos Fiduciariamente, conforme previsto no Contrato de Cessão; e
- (c) com o fim de assegurar o cumprimento dos poderes conferidos no Contrato de Cessão, representar a Outorgante perante quaisquer cartórios de Registros de Títulos e Documentos nos quais o Contrato de Cessão, qualquer aditamento ou Termo de Cessão Fiduciária deva ser registrado;

Termos iniciados em letra maiúscula usados, mas não definidos no presente instrumento terão os significados a eles atribuídos ou incorporados por referência no Contrato de Cessão.

Os poderes ora conferidos se somam aos poderes outorgados pelos Outorgantes à Outorgada, nos termos do Contrato de Cessão ou qualquer outro documento, e não cancelam ou revogam nenhum desses poderes.

A Outorgada poderá, a seu exclusivo critério, substabelecer, no todo ou em parte, quaisquer dos poderes que lhe são conferidos por meio deste instrumento, nas condições nas quais julgue apropriadas, inclusive para quaisquer terceiros cessionários dos Créditos Cedidos Fiduciariamente.

A Outorgada responderá pelos excessos de poderes comprovadamente praticados por si e/ou por seus prepostos, conforme determinado por sentença judicial transitada em julgado ou decisão arbitral definitiva, proferida por autoridade competente.

Esta procuração é outorgada em relação ao Contrato de Cessão e como meio de cumprir as obrigações ali estabelecidas, de acordo com o artigo 684 e 685 do Código Civil, e será irrevogável, válida e eficaz, até o integral cumprimento de todas as Obrigações Garantidas.

Esta procuração reger-se-á por e será interpretada de acordo com as leis da República Federativa do Brasil.

São Paulo, 14 de julho de 2020.

GTR HOTÉIS E RESORT LTDA.

DocuSigned by:
Assinado por: ANDERSON RAFAEL CALIARI 90041630049
CPF: 98041630049
Hora de assinatura: 14 de julho de 2020 | 16:44 BRT
ICP
Brasil
90025482128542CA6984E3AE0744E13

Nome: ANDERSON RAFAEL CALIARI

Cargo: administrador

DocuSigned by:
Gustavo Gornero Rezende
Assinado por: GUSTAVO GORNERO REZENDE 71110259115
CPF: 71110259115
Data/Hora de Assinatura: 14 de julho de 2020 | 14:54 BRT
ICP
Brasil
CA10A4E0030A4C98BAG22DA361FF1AEC

Nome: Gustavo Gornero Rezende

Cargo: Administrador

111PR1DP3 - Protocolo nr. 1700992 - 12/08/2020